



भारत सरकार
Government of India

भारतीय विशिष्ट पहचान प्राधिकरण
Unique Identification Authority of India

नामांकन क्रम/ Enrolment No.: 2017/78337/74684

To
सालेह अबुल मोहेमान
Saleh Abul Moheman
S/O: Ahmad Shahid
DR FATEHULLAH ROAD
Ranchi G.P.O.
Ranchi Jharkhand - 834001
7209100475

Signature Not Verified
Digitally signed by SALEH ABUL MOHEMAN
UNIQUE IDENTIFICATION AUTHORITY OF INDIA 05
Date: 2022.04.16 07:40:28
UTC

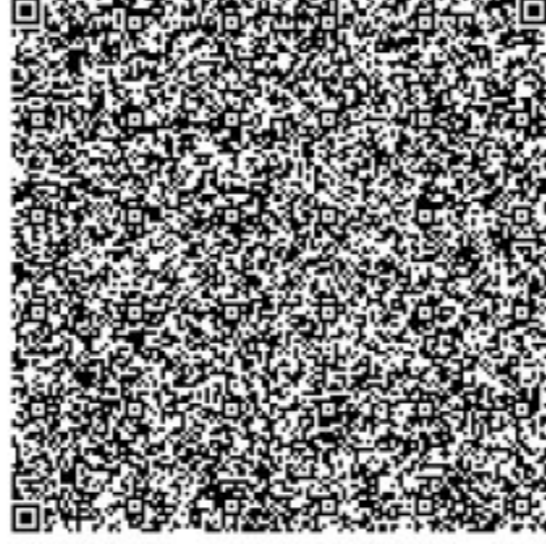

आपका **आधार** क्रमांक / Your **Aadhaar** No. :

6423 7392 1120

VID : 9116 6235 4544 9678

मेरा **आधार**, मेरी पहचान



भारत सरकार
Government of India



सालेह अबुल मोहेमान
Saleh Abul Moheman
जन्म तिथि/DOB: 05/02/1997
पुरुष/ MALE

Issue Date: 24/01/2015

6423 7392 1120

VID : 9116 6235 4544 9678

मेरा **आधार**, मेरी पहचान



Government of India



सूचना

- **आधार** पहचान का प्रमाण है, नागरिकता का नहीं।
- सुरक्षित QR कोड / ऑफलाइन XML / ऑनलाइन ऑथेंटिकेशन से पहचान प्रमाणित करें।
- यह एक इलेक्ट्रॉनिक प्रक्रिया द्वारा बना हुआ पत्र है।

INFORMATION

- **Aadhaar** is a proof of identity, not of citizenship.
- Verify identity using Secure QR Code/ Offline XML/ Online Authentication.
- This is electronically generated letter.

- **आधार** देश भर में मान्य है।
- **आधार** कई सरकारी और गैर सरकारी सेवाओं को पाना आसान बनाता है।
- **आधार** में मोबाइल नंबर और ईमेल ID अपडेट रखें।
- **आधार** को अपने स्मार्ट फोन पर रखें, **mAadhaar App** के साथ।

- **Aadhaar** is valid throughout the country.
- **Aadhaar** helps you avail various Government and non-Government services easily.
- Keep your mobile number & email ID updated in **Aadhaar**.
- Carry Aadhaar in your smart phone – use **mAadhaar App**.



भारतीय विशिष्ट पहचान प्राधिकरण
Unique Identification Authority of India



पता:
आत्मज: अहमद शाहीद, डॉ फतेहउल्लाह रोड, रांची
जि.पि.ओ., रांची,
झारखण्ड - 834001
Address:
S/O: Ahmad Shahid, DR FATEHULLAH ROAD,
Ranchi G.P.O., Ranchi,
Jharkhand - 834001

Download Date: 16/04/2022

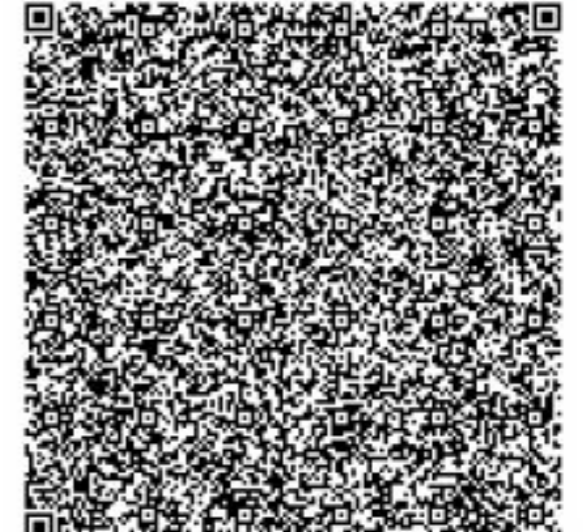

6423 7392 1120

VID : 9116 6235 4544 9678

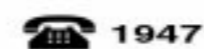

1947



help@uidai.gov.in



www.uidai.gov.in