



भारतीय विशिष्ट पहचान प्राधिकरण

भारत सरकार  
Unique Identification Authority of India  
Government of India

नामांकन क्रम/ Enrolment No.: 0647/00500/00361

To  
जी. शशी  
G. Sashi  
W/O Gopal Kumar Singh  
BHAWANI NAGAR  
PANKI ROAD  
NEAR ST. XAVIERS SCHOOL  
Baratola  
Daltonganj  
Palamu Jharkhand - 822101  
9009867016

Download Date: 09/08/2018

Generation Date: 01/08/2018

Validity unknown

Digitally signed by  
UNIQUE IDENTIFICATION  
AUTHORITY OF INDIA  
DN: cn=UNIQUE IDENTIFICATION  
AUTHORITY OF INDIA, o=UNIQUE IDENTIFICATION  
AUTHORITY OF INDIA, ou=UNIQUE IDENTIFICATION  
AUTHORITY OF INDIA, email=uidai@uidai.gov.in

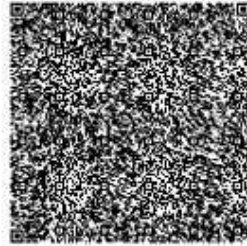

QR Code with Photograph

आपका आधार क्रमांक / Your Aadhaar No. :

8441 9158 2307

VID : 9190 0607 0285 4077

मेरा आधार, मेरी पहचान



भारत सरकार  
Government of India



जी. शशी  
G. Sashi  
जन्म तिथि/DOB: 24/10/1985  
महिला/ FEMALE



8441 9158 2307

VID : 9190 0607 0285 4077

मेरा आधार, मेरी पहचान



Government of India



सूचना

- आधार पहचान का प्रमाण है, नागरिकता का नहीं।
- पहचान का प्रमाण ऑनलाइन ऑथेंटिकेशन द्वारा प्राप्त करें।
- यह एक इलेक्ट्रॉनिक प्रक्रिया द्वारा बना हुआ पत्र है।

### INFORMATION

- **Aadhaar** is a proof of identity, not of citizenship.
- To establish identity, authenticate online.
- This is electronically generated letter.

- आधार देश भर में मान्य है।
- आधार भविष्य में सरकारी और गैर-सरकारी सेवाओं का लाभ उठाने में उपयोगी होगा।
- **Aadhaar** is valid throughout the country.
- **Aadhaar** will be helpful in availing Government and Non-Government services in future.



भारतीय विशिष्ट पहचान प्राधिकरण  
Unique Identification Authority of India

पता:  
W/O गोपाल कुमार सिंह, भवानी नगर, पंकी रोड, नियर सेंट.  
जेवीएर विद्यालय, बराटोला, पलामू,  
झारखण्ड - 822101

**Address:**  
W/O Gopal Kumar Singh, BHAWANI NAGAR,  
PANKI ROAD, NEAR ST. XAVIERS SCHOOL,  
Baratola, Palamu,  
Jharkhand - 822101

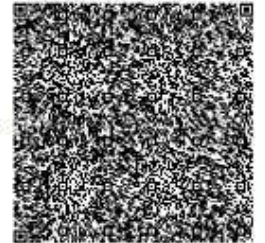

QR Code with Photograph

8441 9158 2307

VID : 9190 0607 0285 4077



help@uidai.gov.in

www.uidai.gov.in