



सत्यमेव जयते  
भारत सरकार



आधार

भारत सरकार  
Government of India

भारतीय विशिष्ट पहचान प्राधिकरण  
Unique Identification Authority of India

नामांकन क्रम/ Enrolment No.: 0628/15634/08613

To  
बनवारी लाल काबरा  
Banwari Lal Kabra  
S/O Moti Lal Kabra  
savitri enclave, flat no - 4B  
bano manjil road, ratu road  
near pahadi mandir  
Ranchi G.P.O.  
Ranchi Jharkhand - 834001  
9110106406

Validity unknown

Digitally signed by  
UNIQUE IDENTIFICATION  
AUTHORITY OF INDIA 04  
Date: 2022.03.07 10:13  
UTC

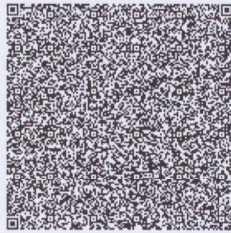

आपका आधार क्रमांक / Your Aadhaar No. :

**8973 9977 2649**

VID : 9172 8835 4369 7099

मेरा आधार, मेरी पहचान



भारत सरकार  
Government of India



आधार

Issue Date: 30/01/2012



बनवारी लाल काबरा  
Banwari Lal Kabra  
जन्म तिथि/DOB: 16/06/1976  
पुरुष/ MALE

**8973 9977 2649**

VID : 9172 8835 4369 7099

मेरा आधार, मेरी पहचान



सत्यमेव जयते  
Government of India



AADHAAR

### सूचना

- आधार पहचान का प्रमाण है, नागरिकता का नहीं।
- सुरक्षित QR कोड / ऑफलाइन XML / ऑनलाइन ऑथेंटिकेशन से पहचान प्रमाणित करें।
- यह एक इलेक्ट्रॉनिक प्रक्रिया द्वारा बना हुआ पत्र है।

### INFORMATION

- Aadhaar is a proof of identity, not of citizenship.
- Verify identity using Secure QR Code/ Offline XML/ Online Authentication.
- This is electronically generated letter.

- आधार देश भर में मान्य है।
- आधार कई सरकारी और गैर सरकारी सेवाओं को पाना आसान बनाता है।
- आधार में मोबाइल नंबर और ईमेल ID अपडेट रखें।
- आधार को अपने स्मार्ट फोन पर रखें, mAadhaar App के साथ।

- Aadhaar is valid throughout the country.
- Aadhaar helps you avail various Government and non-Government services easily.
- Keep your mobile number & email ID updated in Aadhaar.
- Carry Aadhaar in your smart phone – use mAadhaar App.



भारतीय विशिष्ट पहचान प्राधिकरण  
Unique Identification Authority of India



AADHAAR

पता:

S/O मोती लाल काबरा, सावित्री एन्क्लेव, प्लेट न - 4बी,  
बानो मंजिल रोड, रातु रोड, पहाडी मंदिर के पास, रांची  
जि.पि.ओ., रांची,  
झारखण्ड - 834001

Address:

S/O Moti Lal Kabra, savitri enclave, flat no -  
4B, bano manjil road, ratu road, near pahadi  
mandir, Ranchi G.P.O., Ranchi,  
Jharkhand - 834001

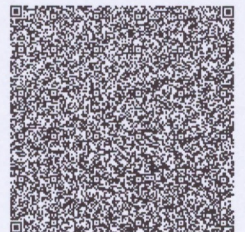

**8973 9977 2649**

VID : 9172 8835 4369 7099



1947



help@uidai.gov.in



www.uidai.gov.in

Banwari L

स्थायी लेखा संख्या / PERMANENT ACCOUNT NUMBER  
AJZPK4413F

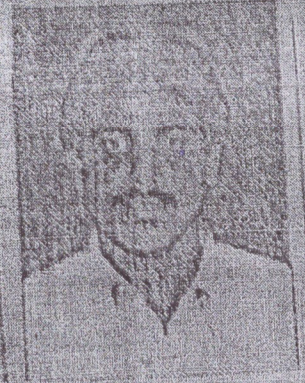

नाम / NAME  
BANWARI LAL KABRA

पिता का नाम / FATHER'S NAME  
MOTI LAL KABRA

जन्म तिथि / DATE OF BIRTH  
16-06-1976

हस्ताक्षर / SIGNATURE

*Banwari Lal Kabra*

*Bhagat*

आयकर आयुक्त, रांची  
COMMISSIONER OF INCOME TAX, RANCHI

*Banwari Lal*