



भारत सरकार
Unique Identification Authority of India
Government of India

नामांकन क्रम / Enrollment No 1007/60212/01138

To
शुशुबू मिश्रा
KHUSBOO MITTAL
HOUSE NO 1, 1ST FLOOR
ARVIND MARG
BOOTI ROAD BARIATU
RANCHI
Jharkhand 834009
9578585451

Ref: 564 / 15C / 477119 / 477139 / P



UE186320015IN



आपका आधार क्रमांक / Your Aadhaar No. :

3074 9246 3913

आधार — आम आदमी का अधिकार



भारत सरकार
GOVERNMENT OF INDIA



शुशुबू मिश्रा
KHUSBOO MITTAL
उत्पन्न वर्ष / Year of Birth: 1980
लिंग / Gender: Female



3074 9246 3913

आधार — आम आदमी का अधिकार



सूचना

- आधार पहचान का प्रमाण है, नागरिकता का नहीं।
- पहचान का प्रमाण ऑनलाइन अधिष्ठीकरण द्वारा प्राप्त करें।

INFORMATION

- Aadhaar is proof of identity, not of citizenship.
- To establish identity, authenticate online.

आधार देश भर में मान्य है।
आधार भविष्य में सरकारी और गैर-सरकारी सेवाओं का लाभ उठाने में उपयोगी होगा।
Aadhaar is valid throughout the country.
Aadhaar will be helpful in availing Government and Non-Government services in future.



भारतीय विशिष्ट पहचान प्राधिकरण
UNIQUE IDENTIFICATION AUTHORITY OF INDIA

पता: हाटम नो 1, 1ST फ्लोर, अरविंद मार्ग, बूटी रोड, बारिआतु, रांची, झारखण्ड - 834009

Address: HOUSE NO 1, 1ST FLOOR, ARVIND MARG, BOOTI ROAD, BARIATU, RANCHI, Jharkhand - 834009



1947
1800 180 1947



1947
1800 180 1947



1947
1800 180 1947



1947
1800 180 1947

Khushboo Mittal

आयकर विभाग
INCOME TAX DEPARTMENT



भारत सरकार
GOVT. OF INDIA

ई- स्थायी लेखा संख्या कार्ड
e - Permanent Account Number (e-PAN) Card
ALQPK0925M

नाम / Name KHUSBOO MITTAL
पिता का नाम / Father's name BINOD KUMAR AGRAWAL
जन्म की तारीख / Date of Birth 23/11/1980
लिंग / Gender Female



हस्ताक्षर / Signature

PAN Application Digitally Signed. Card Not Valid unless Physically Signed

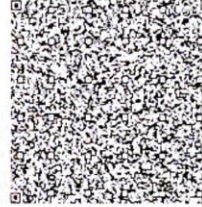

Signature valid

Digitally signed by Income Tax
PAN Services Unit, NSDL
eGov. Licence
Date: 2023.06.26 09:53 IST
Reason: NSDL ePAN Sign
Location: Mumbai

- ✓ Permanent Account Number (PAN) facilitate Income Tax Department linking of various documents, including payment of taxes, assessment, tax demand tax arrears, matching of information and easy maintenance & retrieval of electronic information etc. relating to a taxpayer. स्थायी लेखा संख्या (पैन) एक करदाता से संबंधित विभिन्न दस्तावेजों को जोड़ने में आयकर विभाग को सहायक होता है, जिसमें करों के भुगतान, आकलन, कर मांग, टैक्स बकाया, सूचना के मिलान और इलेक्ट्रॉनिक जानकारी का आसान रखरखाव व बहाली आदि भी शामिल है।
- ✓ Quoting of PAN is now mandatory for several transactions specified under Income Tax Act, 1961 (Refer Rule 114B of Income Tax Rules, 1962) आयकर अधिनियम, 1961 के तहत निर्दिष्ट कई लेनदेन के लिए स्थायी लेखा संख्या (पैन) का उद्धरण अब अनिवार्य है (आयकर नियम, 1962 के नियम 114B, का संदर्भ लें)
- ✓ Possessing or using more than one PAN is against the law & may attract penalty of upto Rs. 10,000. एक से अधिक स्थायी लेखा संख्या (पैन) का रखना या उपयोग करना, कानून के विरुद्ध है और इसके लिए 10,000 रुपये तक का दंड लगाया जा सकता है।
- ✓ The PAN Card enclosed contains Enhanced QR Code which is readable by a specific Android Mobile App. Keyword to search this specific Mobile App on Google Play Store is "Enhanced QR Code Reader for PAN Card. संलग्न पैन कार्ड में एनहांसड क्यूआर कोड शामिल है जो एक विशिष्ट एंड्रॉइड मोबाइल ऐप द्वारा पठनीय है। Google Play Store पर इस विशिष्ट मोबाइल ऐप को खोजने के लिए कीवर्ड "Enhanced QR Code Reader for PAN Card" है।

Cut

आयकर विभाग
INCOME TAX DEPARTMENT



भारत सरकार
GOVT. OF INDIA



स्थायी लेखा संख्या कार्ड
Permanent Account Number Card
ALQPK0925M

नाम / Name
KHUSBOO MITTAL

पिता का नाम / Father's Name
BINOD KUMAR AGRAWAL

जन्म की तारीख /
Date of Birth
23/11/1980

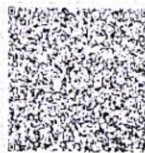

PAN Application Digitally Signed. Card Not Valid unless Physically Signed

इस कार्ड के खोने/पाने पर कृपया सूचित करें/जोड़ें:

आयकर पैन सेवा इकाई, एन एस डी ईएल
कोषी मॉडल, मंडी स्टर्लिंग,
प्लॉट नं. 341, सर्वे नं. 997/S,
मॉडल कोलोनी, दीप बंगला चौक के पास,
पुणे - 411 016.

If this card is lost / someone's lost card is found,
please inform / return to :

Income Tax PAN Services Unit, NSDL
4th Floor, Mantri Sterling,
Plot No. 341, Survey No. 997/S,
Model Colony, Near Deep Bungalow Chowk,
Pune - 411 016.

Tel: 91-20-2721 8080, Fax: 91-20-2721 8081
e-mail: tininfos@nsdl.co.in

Electronically issued and Digitally signed ePAN is a valid mode of issue of Permanent Account Number (PAN) post amendments in clause (c) in the Explanation occurring after sub-section (8) of Section 139A of Income Tax Act, 1961 and sub-rule (6) of Rule 114 of the Income Tax Rules.

Khushboo Mittal