



भारत सरकार
Unique Identification Authority of India
Government of India

नामांकन क्रम/ Enrolment No.: 0635/11470/61183

To
स्नेहल शाहदेव
Snehal Shahdeo
C/O Prithwi Nath Shahdeo
ward no-2, main road kathitand chowk ratu (east)
sai palace
Ratu
Ratu
Ranchi Jharkhand - 835222
7631157452

Download Date: 13/06/2019

Generation Date: 24/04/2019

Signature Not Verified
Digitally signed by
UNIQUE IDENTIFICATION
AUTHORITY OF INDIA 04
Date: 2019.06.19 19:45:59
IST

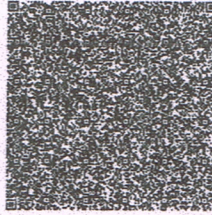

QR Code with Photograph

आपका आधार क्रमांक / Your Aadhaar No. :

6086 9802 2086

VID : 9192 0066 4512 1618

मेरा आधार, मेरी पहचान



भारत सरकार
Government of India



स्नेहल शाहदेव
Snehal Shahdeo
जन्म तिथि/DOB: 30/12/1994
पुरुष/ MALE

6086 9802 2086

VID : 9192 0066 4512 1618

मेरा आधार, मेरी पहचान



Government of India

सूचना

- आधार पहचान का प्रमाण है, नागरिकता का नहीं |
- पहचान का प्रमाण ऑनलाइन ऑथेंटिकेशन द्वारा प्राप्त करें |
- यह एक इलेक्ट्रॉनिक प्रक्रिया द्वारा बना हुआ पत्र है |

INFORMATION

- Aadhaar is a proof of identity, not of citizenship.
- To establish identity, authenticate online.
- This is electronically-generated letter.

■ आधार देश भर में मान्य है ।

■ आधार भविष्य में सरकारी और गैर-सरकारी सेवाओं का लाभ उठाने में उपयोगी होगा ।

■ Aadhaar is valid throughout the country .

■ Aadhaar will be helpful in availing Government and Non-Government services in future .



भारतीय विशिष्ट पहचान प्राधिकरण
Unique Identification Authority of India

पता:
C/O Prithwi Nath Shahdeo, sai palace,
ward no-2, main road kathitand chowk
ratu (east), Ratu, Ranchi,
Jharkhand - 835222

Address:
C/O Prithwi Nath Shahdeo, sai palace,
ward no-2, main road kathitand chowk
ratu (east), Ratu, Ranchi,
Jharkhand - 835222

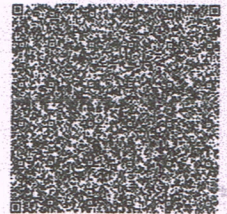

QR Code with Photograph

6086 9802 2086

VID : 9192 0066 4512 1618

www.uidai.gov.in

Snehal Shahdeo