

आयकर विभाग
INCOME TAX DEPARTMENT



भारत सरकार
GOVT. OF INDIA

NAYAN PRAKASH SINGH

SARABJIT SINGH

01/01/1963

Permanent Account Number

AIMPS5840C

Signature

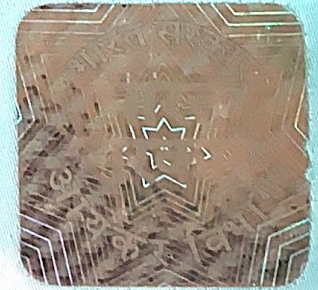

23052007

इस कार्ड के खोने/पाने पर कृपया सूचित करें/लौटाएं:
आयकर पैन सेवा इकाई, एन एस डी एल
पहली मंजिल, टाईम्स टॉवर, कमला मिल्स कम्पाउंड, एस. बी. मार्ग,
लोअर परेल, मुंबई-400 013.

*If this card is lost / someone's lost card is found,
please inform / return to :*

Income Tax PAN Services Unit, NSDL
1st Floor, Times Tower,
Kamala Mills Compound,
S.B.Marg, Lower Parel, Mumbai – 400 013.

Tel: 91-22-2499 4650, Fax: 91-22-2495 0664
email: tininfo@nsdl.co.in