

सेवा में,

सहायक अभियंता

-सह-

नगर निवेशक

चस नगर निगम ।

PIA

विषय:- भवन नक्सा स्वीकृति हेतु ऑनलाईन प्राप्त आवेदन संख्या CMC/BP/0328/0318/W07/2024
का भू- सत्यापन के संबंध में।

महाशय,

उपरोक्त विषय के संबंध में आवेदक/आवेदिका श्री/श्रीमती- 1) श्रीमती रीता देवी पिता- श्री जयप्रकाश गुप्ता
के द्वारा समर्पित आवेदन भु- संबंधित दस्तावेज में अंकित खाता सं०- 656 प्लॉट - 3836 रकवा- 4 डीसमील
मौजा-चास थाना संख्या- 30 में आवेदक के उपस्थिति में स्थलीय में स्थलीय जाँच किया गया जिसका प्रतिवेदन
निम्न प्रकार से है:-

क्र०स०	आवेदक द्वारा प्रस्तुत दस्तावेज	जाँच उपरान्त पाया	अभियुक्ति
1	डिड का प्रति	संलग्न	
2	शुद्धी पत्र	संलग्न	
3	मलगुजारी रशिद	संलग्न	
4	खतियान एवं अंचल कार्यालय द्वारा निर्गत जमाबन्दी प्रमाण पत्र	संलग्न	
5	खतियान के अनुसार भूमि की प्रकृति (शासकीय/लगानीय)	लगानीय	
6	सर्वे नक्सा में भूमि की स्थिति (सही/ भ्रमक)	सही	
7	आवेदक द्वारा भूमि का मापी संबंधित जानकारी (सही/भ्रमक)	सही	
8	सर्वे नक्सा के अनुसार भूमि की प्रकृति (शासकीय/ लगानीय)	लगानीय	

उपरोक्त दस्तावेजों का अवलोकन एवं स्थलीय जाँच के क्रम में भूमि का मापी करते हुए ट्रेसिंग नक्सा तैयार कर अग्रेत्तर कार्यवाही हेतु समर्पित किया जा रहा है।

अनुप ट्रेसिंग नक्शा मूल प्रति।

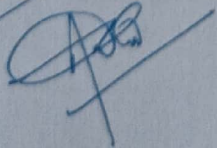
Sri Malsar Palkhate

विश्वासभाजन

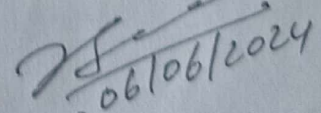
06/06/2024

अमीन

राजेश साव

अमीन -सह- स्थल निरक्षण रिपोर्ट

जा- चास

मौजा नं०- 30

शीट नं०- 4

थाना- चास

अंचल- चास

अनुमंडल- चास

जिला- बोकारो

भू- स्वामी का नाम- श्रीमती रीता देवी।

आवेदन सं०-

तफशील समपति:- जिला-बोकारो, अनुमंडल- चास, अंचल- चास, थाना-चास, अर्न्तगत मौजा- चास, मौजा नं०- 30, खाता सं०-656 में सामील प्लॉट- 3836 में डीड नं०-4478 में रकवा- 4 डिसमील कुल खरिद रकवा- 4 डिसमिल जिसे ट्रेडिंग नक्शा में लाल रंग से दर्शाया गया है।

नोट:- आवेदक द्वारा समर्पित राजस्व कागजाद में वर्णित खाता संख्या एवं प्लॉट संख्या को सर्वे नक्शा से मिलान किया गया। सही पया गया।

मुस्तकिल (रेफरेंस प्वाइंट) :- सर्वे नक्शा में वर्णित जोड़िया ।

चौहद्दी:- उ०:-मानव निर्मित रास्ता।

द०:- प्लॉट संख्या- 3836 का अंश।

पू०:- प्लॉट संख्या- 3836 का अंश।

प०:- प्लॉट संख्या-3836 का अंश।

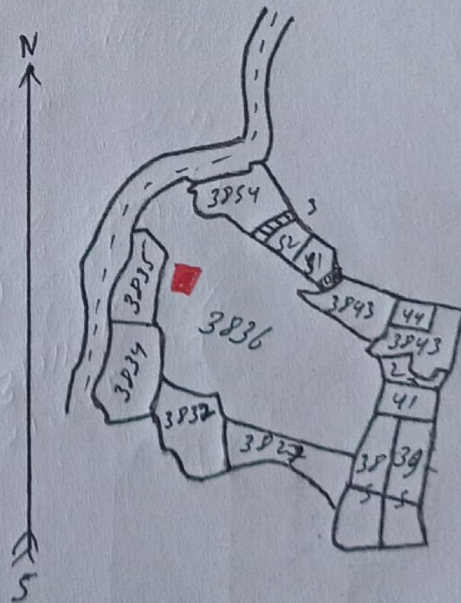
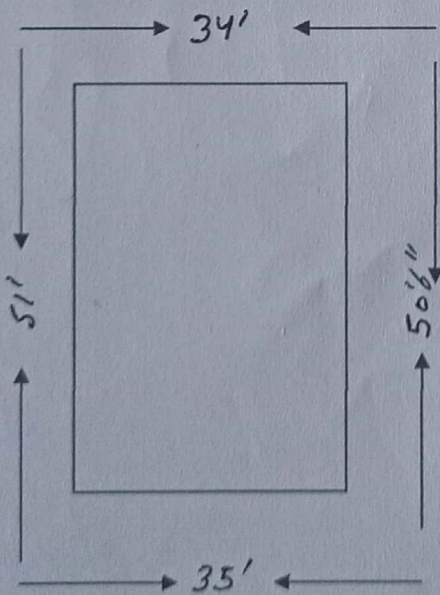

[Signature]
06/06/2024
अमीन

राजेश साव

अमीन रिपोर्ट

- चास
ग नो-30
पल- चास
अनुमंडल- चास
बाना - चास (मुठ)
जिला - बौकारो
राज्य - झारखण्ड
खता - 656
प्लॉट नो - 3836
रकबा - 4 डिसेमील
भू-स्वामी :- श्रीमती रीता देवी

N
↑
↓
S

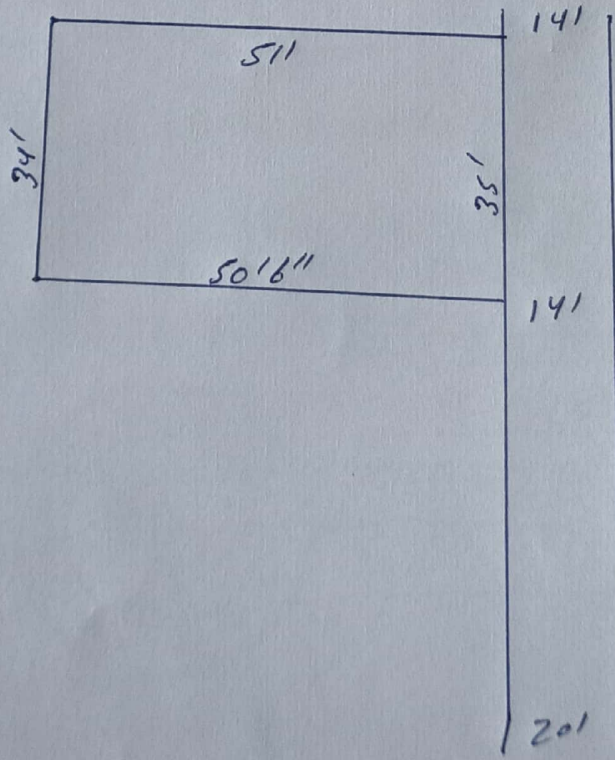

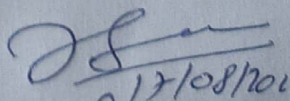
12/08/2014
अमीन
राजेश साव