

सेवा में,

सहायक अभियंता

-सह-

नगर निवेशक

चास नगर निगम।

विषय:- भवन नक्शा स्वीकृति हेतु ऑनलाईन प्राप्त आवेदन संख्या-CMC/BP/6024 /w02/2024 का मू-सत्यापन

के संबंध में।

महाराज,

उपरोक्त विषय के संबंध में आवेदक/आवेदिका श्रीमती विमला देवी पिता- श्री शुरेश प्रसाद के द्वारा समर्पित आवेदन मू-संबंधित दस्तावेज में अंकित खाता सं०- 456 शामिल प्लॉट सं०- 993 रकवा- 15 डिसमील मौजा-चास, थाना संख्या-30 में आवेदक/एल0टी0पी0 के उपस्थिति में स्थल में स्थलीय जाँच किया गया। जिसका जाँच प्रतिवेदन निम्न प्रकार से है :-

क्र० सं०	आवेदक द्वारा प्रस्तुत दस्तावेज	जाँच उपरान्त पाया	अभियुक्ति
1	डिड का प्रति	संलग्न	
2	शुद्धी पत्र	संलग्न	
3	मूलगुजारी रशिद	संलग्न	
4	खतियान एवं अंचल कार्यालय द्वारा निर्गत जमाबन्दी प्रमाण पत्र।	संलग्न	
5	खतियान/जमाबन्दी प्रमाण पत्र के अनुसार भूमि प्रकृति (शासकीय/लगानीय)	लगानीय	
6	सर्वे नक्सा में भूमि की स्थिति ( सही/ भ्रमक)	सही	
7	आवेदक द्वारा भूमि का मापी संबंधित जानकारी (सही/भ्रमक)	सही	
8	सर्वे नक्सा के अनुसार भूमि की प्रकृति (शासकीय/ लगानीय)	लगानीय	

उपरोक्त दस्तावेजों का अवलोकन एवं स्थलीय जाँच के कम में भूमि का मापी करतें हुए ट्रेडिंग नक्सा तैयार कर अग्रोत्तर कार्रवाई हेतु समर्पित किया जा रहा है।

अनु०:- ट्रेडिंग नक्सा मूल प्रति।

Sin Mahesh Bakhru

विश्वासभाजन

13/08/2024

अमीन

राजेश कुमार

अमीन -सह- स्थल निरक्षण रिपोर्ट

मौजा- चास

मौजा नं०-30

शीट नं०- 1

अंचल- चास

अनुमंडल- चास

जिला- बोकारों

भू- स्वामी का नाम- श्रीमती बिमला देवी

आवेदन सं०- CMC/BP/0024 /WB/2024

क०स०	मौजा	खाता	प्लॉट	रकवा
1	चास	456	993	15 डि०

तफशील सम्पत्ति:- जिला -बोकारो, अनुमंडल- चास, रजिस्ट्री ऑफिस - चास, थाना- चास, अन्तर्गत मौज- चास मौजा सं०-30 खाता सं०- 456 शामिल प्लॉट सं०- 993 रकवा- 15 डिसमील में कुल रकवा- 15 डिसमील में भवन निर्माण हेतु भूमि प्रस्वावित किया गया है। उक्त भूमि आवेदक को निबंधन सं०-2208 के द्वारा प्राप्त है। जिसे ट्रेडिंग नक्शा में लाल रंग से दर्शाया गया है।

नोट:- आवेदक द्वारा समर्पित राजस्व कागजाद में वर्णित खाता सख्यां एवं प्लॉट संख्या को सर्वे नक्शा में मिलान किया गया। उक्त आवेदन पर विचार किया जा सकता है।

मुस्तकिल:- सर्वे नक्शा में वर्णित जोरिया।

चौहद्दी:-  
उ०:- प्लॉट संख्या- 993 का अंश।  
द०:- प्लॉट संख्या- 994 का अंश।  
पू०:- मानव निर्मित रास्ता।  
प०:- प्लॉट संख्या- 996 का अंश।

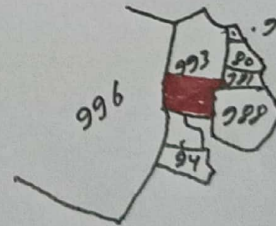
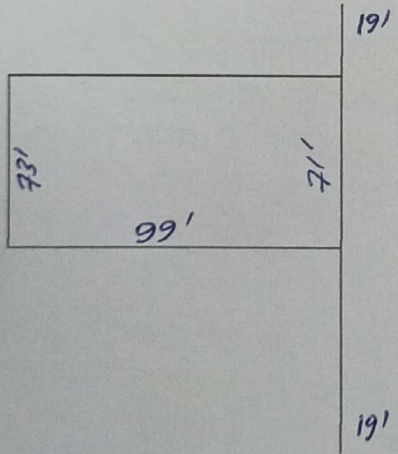

*(Signature)*  
31/08/2024  
अमीन

राजेश साव