

सेवा में,

सहायक अभियंता

—सह—

नगर निवेशक

चास नगर निगम।

**भावेन**

विषय:- भवन नक्शा स्वीकृति हेतु ऑनलाईन प्राप्त संख्या—CMC/BP/0090 /W04/2024 का भू-सत्यापन  
के संबंध में।

महाशय,

उपरोक्त विषय के संबंध में आवेदक/आवेदिका श्री बबलु कुमार झा पिता/पति श्री स्व० जगरनाथ झा के द्वारा समर्पित आवेदन  
भू- संबंधित दस्तावेज में अंकित खाता सं०-585 प्लॉट सं०-1356 रकबा-5.16 मौजा-चास, थाना सखिया-30 में आवेदकएल०टी०पी० श्री  
अमृत कुमारा के उपस्थिति में स्थल में स्थलीय जांच किया गया। जिसका जांच प्रतिवेदन निम्न प्रकार से है।:-

| क्र० सं० | आवेदक द्वारा प्रस्तुत दस्तावेज                                     | जांच उपरान्त पाया | अभियुक्ति |
|----------|--|-------------------|-----------|
| 1        | डिड का प्रति   | संलग्न            |           |
| 2        | शुद्धी पत्र  | संलग्न            |           |
| 3        | प्रसंगजारी रशिद  | संलग्न            |           |
| 4        | खतियान एवं अंचल कार्यालय द्वारा निर्गत जमाबन्दी प्रमाण पत्र।       | संलग्न            |           |
| 5        | खतियान/जमाबन्दी प्रमाण पत्र के अनुसार भूमि प्रकृति (शासकीय/लगानीय) | लगानीय            |           |
| 6        | सर्वे नक्सा में भूमि की स्थिति ( सही/ भ्रमक)                       | सही               |           |
| 7        | आवेदक द्वारा भूमि का मापी संबंधित जानकारी (सही/भ्रमक)              | सही               |           |
| 8        | सर्वे नक्सा के अनुसार भूमि की प्रकृति (शासकीय/ लगानीय)             | लगानीय            |           |

उपरोक्त दस्तावेजों का अवलोकन एवं स्थलीय जांच के क्रम में भूमि का मापी करतें हुए ट्रेडिंग नक्सा तैयार कर अग्रेतर कार्रवाई हेतु समर्पित किया जा रहा है।

अनु०:- ट्रेडिंग नक्सा मूल प्रति।

5<sup>th</sup> Mukun Parkhi  
ABD

विशवासभाजन

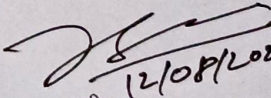
  
12/08/2024  
अमीन

राजेश कुमार

मौजा- चास

मौजा नं०-30

शीट नं०-2

अंचल- चास

अनुमंडल- चास

जिला- बोकारो

भू- स्वामी का नाम- श्री बबलु कुमार झा

आवेदन सं०-

तफशील सम्पत्ति:- जिला -बोकारो, अनुमंडल-चास, रजिस्ट्री ऑफिस -चास, थाना- चास, अन्तर्गत मौज- चास  
मौजा सं०-30 खाता सं०-585 शामिल प्लॉट सं०-1356 रकवा- 5.16 डिसमील में कुल रकवा-  
5.16 डिसमील में भवन निर्माण हेतु भूमि प्रस्वावित किया गया है। उक्त भूमि आवेदक को  
निबंधन सं०-919 के द्वारा प्राप्त है। जिसे ट्रेडिंग नक्शा में लाल रंग से दर्शाया गया है।

नोट:-

आवेदक द्वारा समर्पित राजस्व कागजाद में वर्णित खाता संख्याएं एवं प्लॉट संख्या को सर्वे नक्शा में  
मिलान किया गया। सही मिला।

मुस्तकिल:-

सर्वे नक्शा में वर्णित गरगा नदी।

चौहद्दी:-

उ०:- उक्त प्लॉट का अंश।

द०:- उक्त प्लॉट का अंश।

पू०:- मानव निर्मित रास्ता।

प०:- उक्त प्लॉट का अंश।

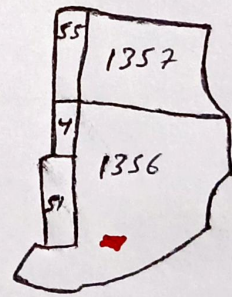
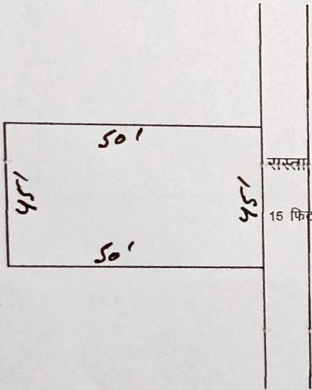

*[Signature]*  
12/01/2024

अमीन

राजेश साव