

सेवा में,

सहायक अभियंता

—सह—

नगर निवेशक

चास नगर निगम।

विषय:- भवन नक्शा स्वीकृति हेतु ऑनलाईन प्राप्त आवेदन संख्या—CMC/BP/0097/W02/2024 का भू-सत्यापन के संबंध में।

महाशय,

उपरोक्त विषय के संबंध में आवेदक/आवेदिका श्री संदीप कुमार, पिता/पति श्री जनार्दन सिंह के द्वारा समर्पित आवेदन भू-संबंधित दस्तावेज में अंकित खाता सं०-156 प्लॉट सं०- 493 रकबा-5.50 डिसमील में कुल रकबा- 5.5 डिसमील मौजा-चास, थाना संख्या-30 में आवेदक/एल०टी०पी० श्री अमृत कुमार के उपस्थिति में स्थल में स्थलीय जाँच किया गया। जिसका जाँच प्रतिवेदन निम्न प्रकार से है :-

क्र० सं०	आवेदक द्वारा प्रस्तुत दस्तावेज	जाँच उपरान्त पाया	अभियुक्ति
1	डिड का प्रति	संतुलन	
2	शुद्धी पत्र	संतुलन	
3	मलगुजारी रशिद	संतुलन	
4	खतियान एवं अंचल कार्यालय द्वारा निर्गत जमाबन्दी प्रमाण पत्र।	संतुलन	
5	खतियान/जमाबन्दी प्रमाण पत्र के अनुसार भूमि प्रकृति (शासकीय/लगानीय)	लगानीय	
6	सर्वे नक्सा में भूमि की स्थिति ( सही/ भ्रमक)	सही	
7	आवेदक द्वारा भूमि का मापी संबंधित जानकारी (सही/भ्रमक)	सही	
8	सर्वे नक्सा के अनुसार भूमि की प्रकृति (शासकीय/ लगानीय)	लगानीय	

उपरोक्त दस्तावेजों का अवलोकन एवं स्थलीय जाँच के कम में भूमि का मापी करतें हुए ट्रेसिंग नक्सा तैयार कर अग्रेतर कार्रवाई हेतु समर्पित किया जा रहा है।

अनु०:- ट्रेसिंग नक्सा मूल प्रति।

*Sri Magesh Palku*  
*[Signature]*

विश्वासभाजन

*[Signature]*  
10/08/2024

अमीन

राजेश कुमार



अमीन -सह- स्थल निरक्षण रिपोर्ट

मौजा- चास

मौजा नं०-30

शीट नं०-1

अंचल- चास

अनुमंडल- चास

जिला- बोकारो

भू- स्वामी का नाम- श्री संदीप कुमार

आवेदन सं०- CMC/BP/10097/W02/2024

तफशील सम्पत्ति:- जिला -बोकारो, अनुमंडल- चास, रजिस्ट्री ऑफिस - चास, थाना- चास, अन्तर्गत मौज- चास  
मौजा सं०-30 खाता सं०-156, शामिल प्लॉट सं०-493, रकवा- 5.5 डिसमिल में कुल रकवा- 5.  
5 डिसमिल में भवन निर्माण हेतु भूमि प्रस्वावित किया गया है। उक्त भूमि आवेदक को निबंधन  
सं०-1248 के द्वारा प्राप्त है। जिसे ट्रेडिंग नक्शा में लाल रंग से दर्शाया गया है।

नोट:-

आवेदक द्वारा समर्पित राजस्व कागजाद में वर्णित खाता सख्यां एवं प्लॉट संख्या को सर्वे नक्शा में  
मिलान किया गया। सही मिला।

मुस्तकिल:-

सर्वे नक्शा में वर्णित रोड़।

चौहदी:-

उ०:- प्लॉट संख्या- 492 का अंश।

द०:- प्लॉट संख्या- 492 का अंश।

पू०:- मानव निर्मित रास्ता।

प०:- प्लॉट संख्या- 492 का अंश।

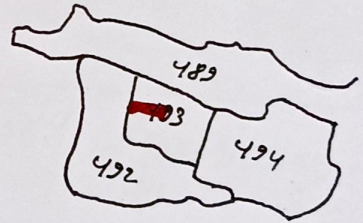
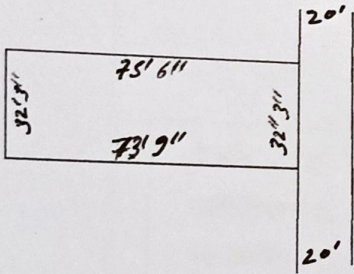

*[Signature]*  
10/08/2024

अमीन

राजेश साव