

सेवा में,

सहायक अभियंता
-सह-
नगर निवेशक
चास नगर निगम।

अवेदन

विषय:- भवन नक्शा स्वीकृति हेतु ऑनलाईन प्राप्त/संख्या-CMC/BP/0107/1629/2024 का भू-सत्यापन के संबंध में।

महाशय,

उपरोक्त विषय के संबंध में आवेदक/आवेदिका श्रीमती मालती देवी पिता/पति श्री कमल कुमार के द्वारा समर्पित आवेदन भू-संबंधित दस्तावेज में अंकित खाता सं०- 31 प्लॉट सं०- 82/1627 रकवा- 4 डिसमील मीजा-तेलीडीह, थाना संख्या-34 में आवेदक/एल0टी0पी0 के उपस्थिति में स्थल में स्थलीय जाँच किया गया। जिसका जाँच प्रतिवेदन निम्न प्रकार से है :-

क्र० सं०	आवेदक द्वारा प्रस्तुत दस्तावेज	जाँच उपरान्त पाया	अभियुक्ति
1	डिड का प्रति	<i>संलग्न</i>	
2	शुद्धी पत्र	<i>संलग्न</i>	
3	मालगुजारी रशिद	<i>संलग्न</i>	
4	खतियान एवं अंचल कार्यालय द्वारा निर्गत जमाबन्दी प्रमाण पत्र।	<i>संलग्न</i>	
5	खतियान/जमाबन्दी प्रमाण पत्र के अनुसार भूमि प्रकृति (शासकीय/लगानीय)	<i>लगानीय</i>	
6	सर्वे नक्सा में भूमि की स्थिति (सही/भ्रमक)	<i>सही</i>	
7	आवेदक द्वारा भूमि का मापी संबंधित जानकारी (सही/भ्रमक)	<i>सही</i>	
8	सर्वे नक्सा के अनुसार भूमि की प्रकृति (शासकीय/लगानीय)	<i>लगानीय</i>	

उपरोक्त दस्तावेजों का अवलोकन एवं स्थलीय जाँच के क्रम में भूमि का मापी करतें हुए ट्रेडिंग नक्सा तैयार कर अग्रेत्तर कार्रवाई हेतु समर्पित किया जा रहा है।

अनु०:- ट्रेडिंग नक्सा मूल प्रति।

विश्वासमाजन

RS
29/08/2024

अमीन
राजेश कुमार

Sri Mukesh Palwal
[Signature]

अमीन -सह- स्थल निरक्षण रिपोर्ट

मौजा- तेलीडीह

मौजा नं०-34

शीट नं०-1

अंचल- चास

अनुमंडल- चास

जिला- बोकारों

भू- स्वामी का नाम- मालती देवी

आवेदन सं०- CMC/BP/0104/WES/ 2024

क्र०सं०	मौजा	खाता	प्लॉट	रकवा
1	तेलीडीह (34)	31	82/1627	4 डि०

तफशील सम्पत्ति:-जिला-बोकारों, अनुमंडल-चास, अंचल-चास, थाना-चास, अन्तर्गत मौजा-तेलीडीह, मौजा नं०-34, खाता सं०-31, शामिल प्लॉट सं०-82/1627 रकवा- 4 डिसमील, आवेदक द्वारा भवन निर्माण हेतु कुल रकवा- 4 डिसमील प्रस्तावित किया गया है। उक्त भूमि आवेदक को निबंधन सं०-1214 के द्वारा प्राप्त है। जिसे ट्रेडींग नक्शा में लाल रंग से दर्शाया गया है।

नोट:- आवेदक द्वारा समर्पित राजस्व कागजाद में वर्णित खाता एवं प्लॉट संख्या को सर्वे नक्शा में मिलान किया किया गया। उक्त आवेदन पर भवदीय द्वारा विचार किया जा सकता है।

- चौहद्दी:- उ०- प्लॉट सं०-91 ।
द०- उक्त प्लॉट का अंश ।
पु०- उक्त प्लॉट का अंश ।
प०- मानव निर्मित रास्ता ।

मुस्तकिल:-

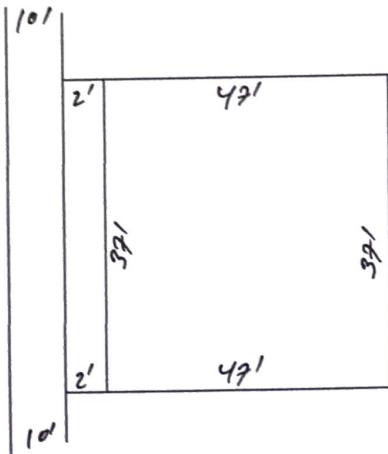

 अमीन
 राजेश साव
 29/02/2024