

सेवा में,

सहायक नगर निवेशक
चास नगर निगम।

विषय:-भवन नक्शा स्वीकृति हेतु ऑनलाईन प्राप्त आवेदन संख्या-CMC/BP/0134/1107/2024 का भू-सत्यापन के संबंध में।

महाशय,

उपरोक्त विषय के संबंध में सादर सूचित करना है कि आवेदक - श्रीमती पुष्पा देवी, पति- गजाधर सिंह, के द्वारा समर्पित आवेदन भू-संबंधित दस्तावेज में अंकित खाता सं०- 246, प्लॉट सं०- 2486, रकवा- 4.5, डिसमील, मौजा- चास, थाना संख्या-30, में आवेदक/ एल0टी0पी0 के उपस्थिति में स्थलीय जाँच किया गया। जिसका जाँच प्रतिवेदन निम्न प्रकार से है :-

क्र० सं०	आवेदक द्वारा प्रस्तुत दस्तावेज	जाँच उपरान्त पाया	पेज नं०	अभियुक्ति
1	डिड का प्रति	संग्रह	डिड नं०- 4519 पेज-01-05	
2	शुद्धी पत्र	संग्रह	डिड नं०- 4519 पेज-07	
3	मलगुजारी रशिद	संग्रह	डिड नं०- 4519 पेज-08	
4	खतियान / अंचल कार्यालय द्वारा निर्गत जमाबन्दी प्रमाण पत्र।	संग्रह	डिड नं०- 4519 पेज-06	
5	खतियान/जमाबन्दी प्रमाण पत्र के अनुसार भूमि प्रकृति (शासकीय/लगानीय)	लगानीय	डिड नं०- 4519 पेज-06	
6	सर्वे नक्सा में भूमि की स्थिति (सही/ भ्रमक)	सही	_____	
7	आवेदक द्वारा भूमि का मापी संबंधित जानकारी (सही/भ्रमक)	सही	_____	
8	सर्वे नक्सा के अनुसार भूमि की प्रकृति (शासकीय/ लगानीय)	लगानीय	_____	
9	होल्डींग दस्तावेज	संग्रह	पेज नं०-12	

उपरोक्त दस्तावेजों का अवलोकन एवं स्थलीय जाँच के क्रम में भूमि का मापी करतें हुए ट्रेसिंग नक्सा तैयार कर अग्रेत्तर कार्रवाई हेतु समर्पित किया जा रहा है।

अनु०:-ट्रेसिंग नक्सा मूल प्रति।

Sri. M. Prakash Jee
16/10/24

विश्वासभाजन

26/09/24
अमीन
राजेश कुमार

अमीन-सह-स्थल निरक्षण रिपोर्ट

↑ मौजा- चास
 मौजा नं०-30
 शीट नं०-3
 थाना- चास
 अंचल-चास
 अनुमंडल-चास
 जिला-बोकारों

क्र०सं०	डिड नं०	मौजा	खाता	प्लॉट	रकबा
1	4519	चास (30)	248	2488 (अंश भाग)	4.5 ही०

भू-स्वामी का नाम- . श्रीमती पुष्पा देवी।

आवेदन सं०-CMC/BP/0134/ W07/2024

तफशीलसम्पत्ति:- जिला-बोकारों, अनुमंडल-चास, सब निबंधन कार्यालय- चास, अंचल-चास, थाना-चास, अर्न्तगत मौजा- चास, मौजा नं०-30, खाता सं०-248, शामिल प्लॉट सं०- 2486, में रकबा- 4.5 डिसमील आवेदक के द्वारा भवन निर्माण हेतु कुल रकबा- 4.5 डिसमील पर प्रस्तावित किया गया है। उक्त भूमि आवेदिका को निबंधन सं०- 4519 के द्वारा प्राप्त है। जिसे ट्रेसिंग नक्शा में लाल रंग से दर्शाया गया है।

नोट:- आवेदिका द्वारा समर्पित राजस्व कागजाद में वर्णित खाता संख्या एवं प्लॉट संख्या को सर्वे नक्शा से मिलान किया गया। उक्त आवेदन के प्रस्ताव पर विचार किया जा सकता है।

मुस्तकिल:- सर्वे नक्शा में वर्णित रोड़।

चौहदी:-
 उ०:- मानव निर्मित रास्ता।
 द०:- प्लॉट सं०-2486 का अंश।
 पू०:- प्लॉट संख्या-2486 का अंश।
 प०:- प्लॉट संख्या- 2486 का अंश।

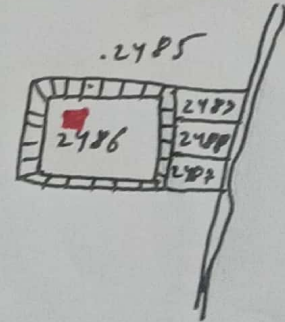
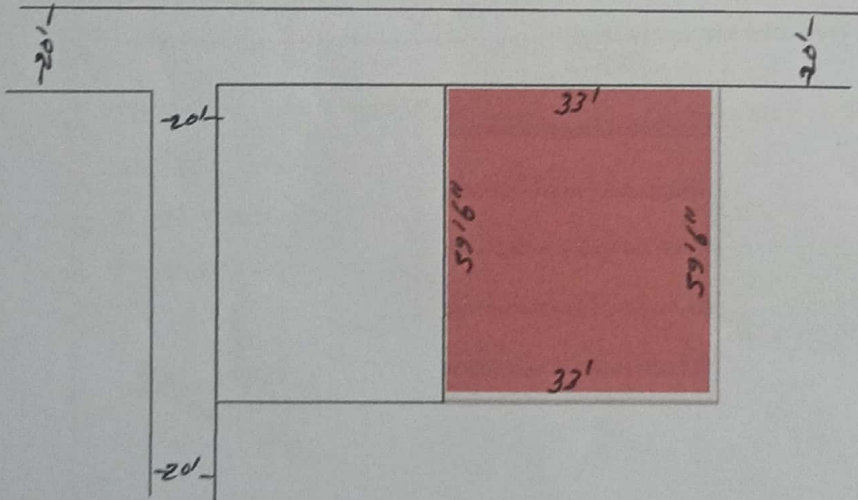

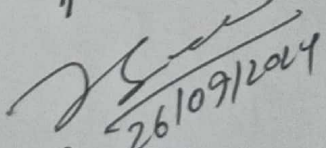
 26/09/2024
 अमीन
 राजेश कुमार