

**उत्तराखण्ड अभियन्तरी क्षेत्र सचिवालय**  
 Panchayat 284847, उत्तराखण्ड 8831001  
 (Phone) 76072549

भवन निर्माण क्रमांक 284847, उत्तराखण्ड क्षेत्र सचिवालय, काठमाडौं, नेपालको विकास एवं निर्माण विभागबाट जारी भएको निर्माण अनुमतिपत्र प्राप्त भएकोले, पत्रमा उल्लेखित क्षेत्र/प्लान/दिशा अनुसार निर्माण कार्यलाई प्रारम्भ गर्न बाधा नभएकोले निर्माण कार्यलाई अगाडि बढाउन निर्माणकर्तालाई निर्माण अनुमतिपत्र जारी गरिएको छ।

1. निर्माण कार्यलाई अगाडि बढाउँदा यो निर्माण अनुमतिपत्रमा उल्लेखित क्षेत्र/प्लान/दिशा अनुसार निर्माण कार्यलाई अगाडि बढाउन निर्माणकर्तालाई निर्माण अनुमतिपत्र जारी गरिएको छ।
2. निर्माण कार्यलाई अगाडि बढाउँदा यो निर्माण अनुमतिपत्रमा उल्लेखित क्षेत्र/प्लान/दिशा अनुसार निर्माण कार्यलाई अगाडि बढाउन निर्माणकर्तालाई निर्माण अनुमतिपत्र जारी गरिएको छ।
3. निर्माण कार्यलाई अगाडि बढाउँदा यो निर्माण अनुमतिपत्रमा उल्लेखित क्षेत्र/प्लान/दिशा अनुसार निर्माण कार्यलाई अगाडि बढाउन निर्माणकर्तालाई निर्माण अनुमतिपत्र जारी गरिएको छ।
4. निर्माण कार्यलाई अगाडि बढाउँदा यो निर्माण अनुमतिपत्रमा उल्लेखित क्षेत्र/प्लान/दिशा अनुसार निर्माण कार्यलाई अगाडि बढाउन निर्माणकर्तालाई निर्माण अनुमतिपत्र जारी गरिएको छ।
5. निर्माण कार्यलाई अगाडि बढाउँदा यो निर्माण अनुमतिपत्रमा उल्लेखित क्षेत्र/प्लान/दिशा अनुसार निर्माण कार्यलाई अगाडि बढाउन निर्माणकर्तालाई निर्माण अनुमतिपत्र जारी गरिएको छ।
6. निर्माण कार्यलाई अगाडि बढाउँदा यो निर्माण अनुमतिपत्रमा उल्लेखित क्षेत्र/प्लान/दिशा अनुसार निर्माण कार्यलाई अगाडि बढाउन निर्माणकर्तालाई निर्माण अनुमतिपत्र जारी गरिएको छ।
7. निर्माण कार्यलाई अगाडि बढाउँदा यो निर्माण अनुमतिपत्रमा उल्लेखित क्षेत्र/प्लान/दिशा अनुसार निर्माण कार्यलाई अगाडि बढाउन निर्माणकर्तालाई निर्माण अनुमतिपत्र जारी गरिएको छ।
8. निर्माण कार्यलाई अगाडि बढाउँदा यो निर्माण अनुमतिपत्रमा उल्लेखित क्षेत्र/प्लान/दिशा अनुसार निर्माण कार्यलाई अगाडि बढाउन निर्माणकर्तालाई निर्माण अनुमतिपत्र जारी गरिएको छ।
9. निर्माण कार्यलाई अगाडि बढाउँदा यो निर्माण अनुमतिपत्रमा उल्लेखित क्षेत्र/प्लान/दिशा अनुसार निर्माण कार्यलाई अगाडि बढाउन निर्माणकर्तालाई निर्माण अनुमतिपत्र जारी गरिएको छ।
10. निर्माण कार्यलाई अगाडि बढाउँदा यो निर्माण अनुमतिपत्रमा उल्लेखित क्षेत्र/प्लान/दिशा अनुसार निर्माण कार्यलाई अगाडि बढाउन निर्माणकर्तालाई निर्माण अनुमतिपत्र जारी गरिएको छ।
11. निर्माण कार्यलाई अगाडि बढाउँदा यो निर्माण अनुमतिपत्रमा उल्लेखित क्षेत्र/प्लान/दिशा अनुसार निर्माण कार्यलाई अगाडि बढाउन निर्माणकर्तालाई निर्माण अनुमतिपत्र जारी गरिएको छ।
12. निर्माण कार्यलाई अगाडि बढाउँदा यो निर्माण अनुमतिपत्रमा उल्लेखित क्षेत्र/प्लान/दिशा अनुसार निर्माण कार्यलाई अगाडि बढाउन निर्माणकर्तालाई निर्माण अनुमतिपत्र जारी गरिएको छ।
13. निर्माण कार्यलाई अगाडि बढाउँदा यो निर्माण अनुमतिपत्रमा उल्लेखित क्षेत्र/प्लान/दिशा अनुसार निर्माण कार्यलाई अगाडि बढाउन निर्माणकर्तालाई निर्माण अनुमतिपत्र जारी गरिएको छ।
14. निर्माण कार्यलाई अगाडि बढाउँदा यो निर्माण अनुमतिपत्रमा उल्लेखित क्षेत्र/प्लान/दिशा अनुसार निर्माण कार्यलाई अगाडि बढाउन निर्माणकर्तालाई निर्माण अनुमतिपत्र जारी गरिएको छ।
15. निर्माण कार्यलाई अगाडि बढाउँदा यो निर्माण अनुमतिपत्रमा उल्लेखित क्षेत्र/प्लान/दिशा अनुसार निर्माण कार्यलाई अगाडि बढाउन निर्माणकर्तालाई निर्माण अनुमतिपत्र जारी गरिएको छ।

अभियन्ता: *(Signature)*  
 उत्तराखण्ड अभियन्तरी क्षेत्र सचिवालय

**उत्तराखण्ड अभियन्तरी क्षेत्र सचिवालय**

कार्य क्र. \_\_\_\_\_  
 क्षेत्र क्र. \_\_\_\_\_  
 प्लान क्र. \_\_\_\_\_

**संज्ञित अभियन्ताको स्थानमा**  
*(Signature)*  
 अभियन्ताको नाम  
 पेशेवर अभियन्ता

**संज्ञित निर्माणकर्ताको स्थानमा**  
*(Signature)*  
 निर्माणकर्ताको नाम  
 निर्माणकर्ता

संज्ञित निर्माणकर्ताको स्थानमा: *(Signature)*  
 निर्माणकर्ताको नाम

अनुमतिपत्र जारी गर्ने मिति: 28.11.2014  
 निर्माण अनुमतिपत्र जारी गर्ने मिति: 28.11.2014  
 निर्माण अनुमतिपत्र जारी गर्ने स्थान: उत्तराखण्ड अभियन्तरी क्षेत्र सचिवालय

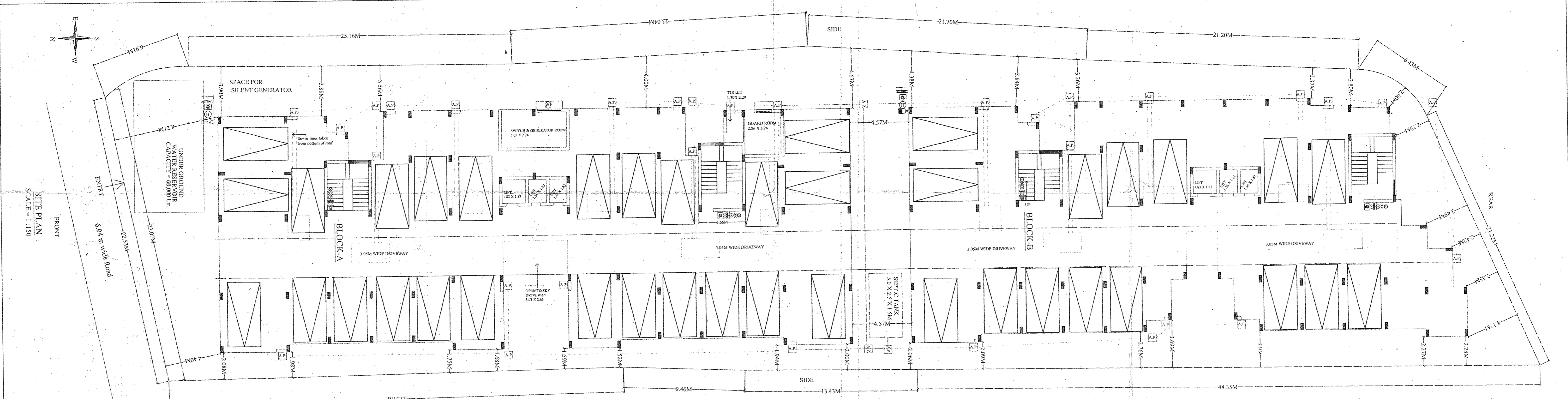
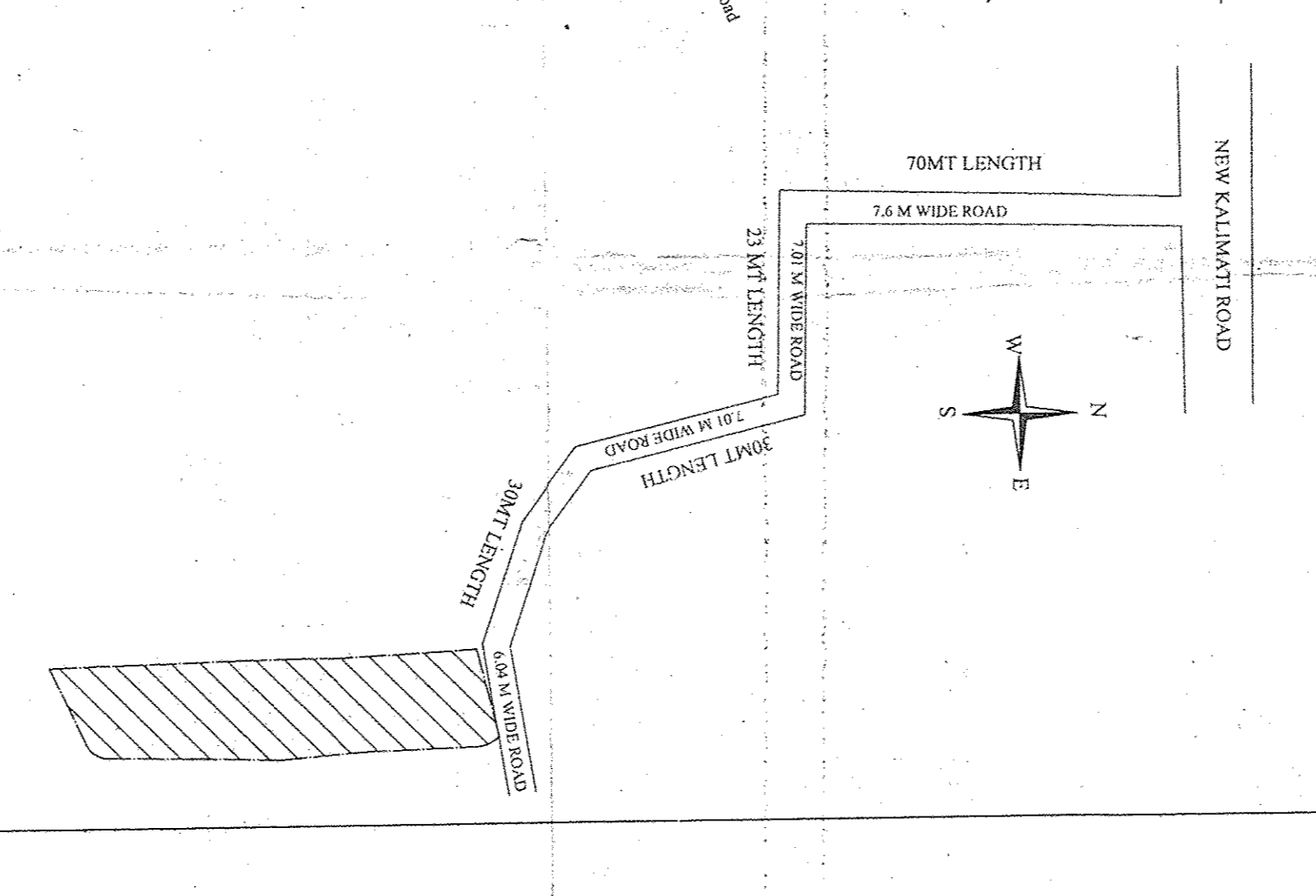
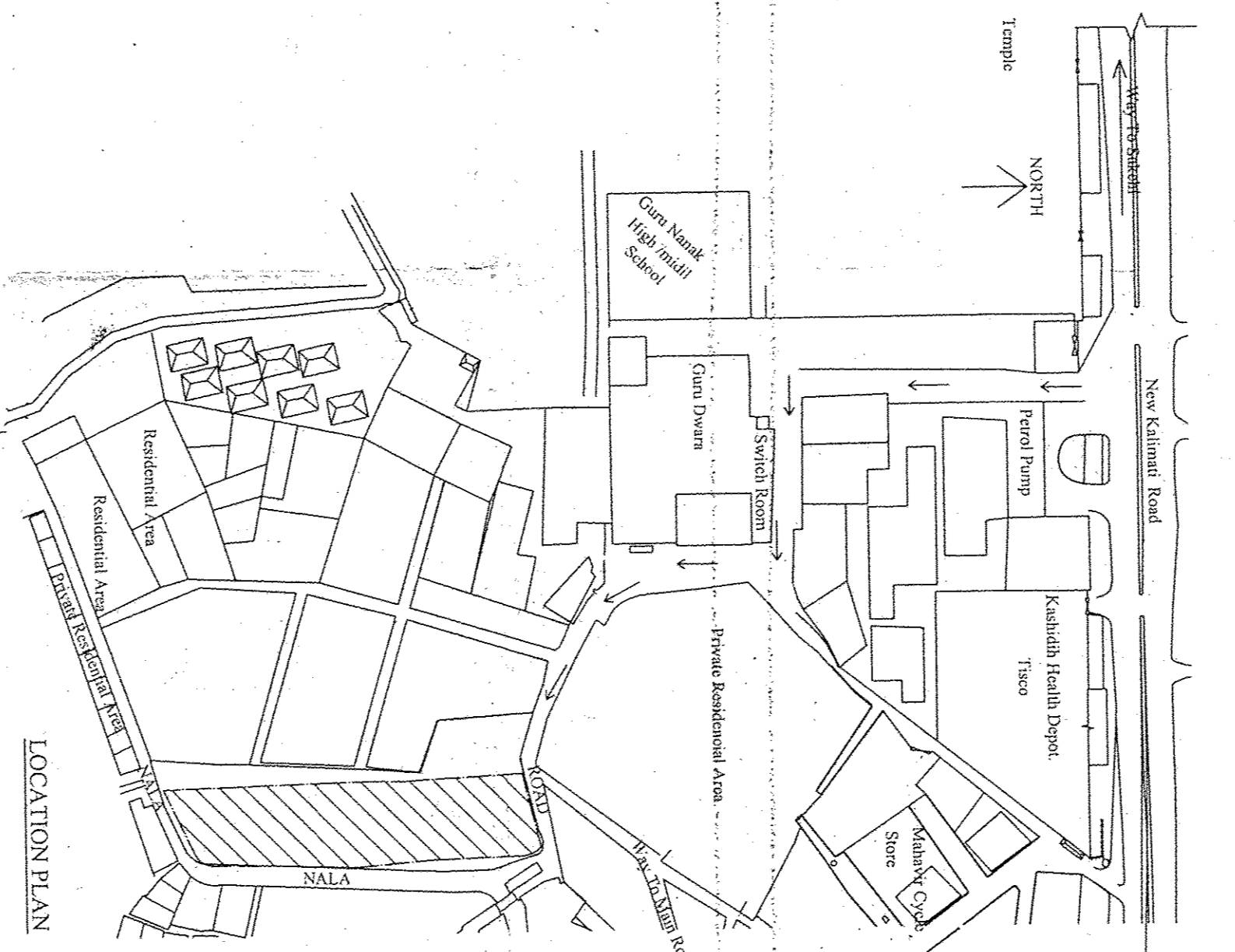

No.	Area in sqm	Area in Projection sqm	Area in Projection sqm	Total area in Projection sqm	Total area in Projection sqm	Deductions		Net Area for Proposed P.R.R.	Occupancy Remarks
						Area in Projection sqm	Area in Projection sqm		
1	667.34	667.34	667.34	667.34	667.34	619.23	48.11	Parking	
2	667.34	667.34	667.34	667.34	667.34	667.34	26.99	Residence	
3	2002.02	2002.02	2002.02	2002.02	2002.02	2002.02	26.99	Residence	
<b>Total</b>	<b>4447.08</b>	<b>4447.08</b>	<b>4447.08</b>	<b>4447.08</b>	<b>4447.08</b>	<b>1333.02</b>	<b>33.12</b>	<b>1500.02/2946.46</b>	

**COVERED AREA = 815.02 + 667.34 + 834 + 834 + 2191 + 1864 = 4251.35 SQMT**  
**PLOT AREA = 2462.49 SQMT**  
**F.A.R. = 1.96**

**PROPOSED RESIDENTIAL BUILDING FOR**

1. Smt. UMARAWATI DEVI
2. Smt. KASHINATH AGARWAL
3. Smt. SARWAN AGARWAL
4. Smt. SANJAY AGARWAL
5. Smt. AVINASH AGARWAL
6. Smt. SHANTI DEVI, w/o Late VISHWANATH AGARWAL
7. Smt. VIKASH AGARWAL, S/o Late VISHWANATH AGARWAL
8. Smt. VIVEK AGARWAL, S/o Late VISHWANATH AGARWAL

H. No.: 174, KASIDH (DHBHARI AREA), SAKCHI  
 Est. No.: 1490056001/4099 / 0012805  
 P.O. & P.S. - SAKCHI,  
 JAMSHEDPUR 831 001

**SITE PLAN, LOCATION PLAN & AREA CALCULATION**

**SEPTIC TANK CALCULATION:**

**BLOCK - A**  
 EACH FLOOR 8 Nos. OF FLATS: 3 PERSONS PER FLAT  
 8 X 2 X 5 = 80 Persons.  
 EACH FLOOR 7 Nos. OF FLATS: 3 PERSONS PER FLAT  
 7 X 2 X 5 = 70 Persons.  
**TOTAL = 150 Persons.**  
 Required volume of septic tank = 165 @ 0.085 CUM/HEAD = 140.25

**WATER CALCULATION:**

**BLOCK - A**  
 EACH FLOOR 8 Nos. OF FLATS: 3 PERSONS PER FLAT  
 8 X 2 X 5 = 80 Persons.  
 80 X 150 lit = 11880 lit

**BLOCK - B**  
 EACH FLOOR 7 Nos. OF FLATS: 3 PERSONS PER FLAT  
 7 X 2 X 5 = 70 Persons.  
 70 X 150 lit = 10590 lit

**PROPOSED WATER TANKSPOR DOMESTIC USE:**  
 3.2 x 4.84 x 1.1 size = 15000 lit cap.

**BLOCK - A**  
 2.2 x 4.84 x 1.1 size = 15000 lit cap.

**PARKING CALCULATION:**

**BLOCK - A**  
 EACH FLOOR 8 Nos. OF FLATS  
 8 X 2 = 16 Nos.

**BLOCK - B**  
 EACH FLOOR 7 Nos. OF FLATS  
 7 X 2 = 14 Nos.  
 16 + 14 = 30 Nos.

**AREA REQUIRED FOR PARKING = 30 X 20 = 600 SQMT**

**PARKING PROVIDED**  
 BLOCK - A = 22 NOS. (SQ.M)  
 BLOCK - B = 16 NOS. (SQ.M)

**SCALE: 1:150**

**SIGNATURE OF OWNER:** *(Signature)*

**SIGNATURE OF ARCHITECT:** *(Signature)*

**SIGNATURE OF OWNER:** *(Signature)*

**SITE PLAN**  
**SCALE = 1:150**



**जमशेदपुर अधिसूचित क्षेत्र समिति**  
जमशेदपुर - 831001  
दिनांक 28/11/2014  
दिनांक 17/07/2014

विशेष परामर्श संख्या 28/11/2014

1. यह योजना जमशेदपुर अधिसूचित क्षेत्र समिति के अधिनियम 1975 के अन्तर्गत तैयार की गई है।  
2. इस योजना में 174 वर्ग मीटर (174 Sq. Mtr.) का क्षेत्रफल शामिल है।  
3. इस योजना में 174 वर्ग मीटर (174 Sq. Mtr.) का क्षेत्रफल शामिल है।  
4. इस योजना में 174 वर्ग मीटर (174 Sq. Mtr.) का क्षेत्रफल शामिल है।  
5. इस योजना में 174 वर्ग मीटर (174 Sq. Mtr.) का क्षेत्रफल शामिल है।  
6. इस योजना में 174 वर्ग मीटर (174 Sq. Mtr.) का क्षेत्रफल शामिल है।  
7. इस योजना में 174 वर्ग मीटर (174 Sq. Mtr.) का क्षेत्रफल शामिल है।  
8. इस योजना में 174 वर्ग मीटर (174 Sq. Mtr.) का क्षेत्रफल शामिल है।  
9. इस योजना में 174 वर्ग मीटर (174 Sq. Mtr.) का क्षेत्रफल शामिल है।  
10. इस योजना में 174 वर्ग मीटर (174 Sq. Mtr.) का क्षेत्रफल शामिल है।  
11. इस योजना में 174 वर्ग मीटर (174 Sq. Mtr.) का क्षेत्रफल शामिल है।  
12. इस योजना में 174 वर्ग मीटर (174 Sq. Mtr.) का क्षेत्रफल शामिल है।  
13. इस योजना में 174 वर्ग मीटर (174 Sq. Mtr.) का क्षेत्रफल शामिल है।  
14. इस योजना में 174 वर्ग मीटर (174 Sq. Mtr.) का क्षेत्रफल शामिल है।  
15. इस योजना में 174 वर्ग मीटर (174 Sq. Mtr.) का क्षेत्रफल शामिल है।  
16. इस योजना में 174 वर्ग मीटर (174 Sq. Mtr.) का क्षेत्रफल शामिल है।  
17. इस योजना में 174 वर्ग मीटर (174 Sq. Mtr.) का क्षेत्रफल शामिल है।

**जमशेदपुर अधिसूचित क्षेत्र समिति**  
जमशेदपुर

प्लॉट नं० \_\_\_\_\_  
खता नं० \_\_\_\_\_

मौजा \_\_\_\_\_  
स्थल \_\_\_\_\_

ग्रोइंडिंग नं० 174, कासिदिह (दिहिबारी) क्षेत्र, जमशेदपुर

श्री/श्रीमति \_\_\_\_\_

174, कासिदिह (दिहिबारी) क्षेत्र, जमशेदपुर

अ. क्षेत्र. के बिल्डिंग परमिट नं० 28/11/2014

दिनांक 17/07/2014 में वर्णित शर्तों के अन्तर्गत पर दी जाती है।

विशेष परामर्श संख्या 28/11/2014

जमशेदपुर अधिसूचित क्षेत्र समिति

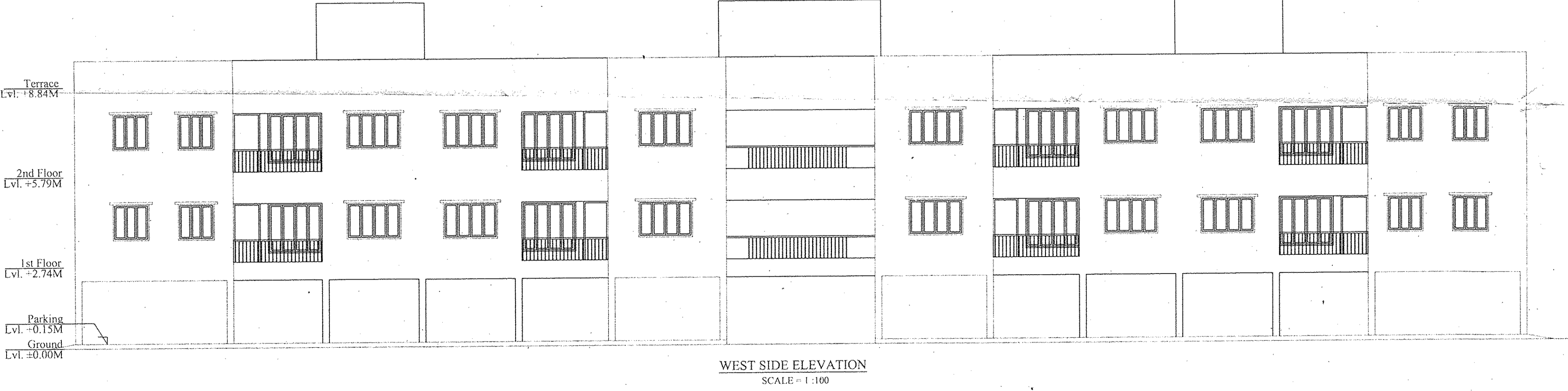
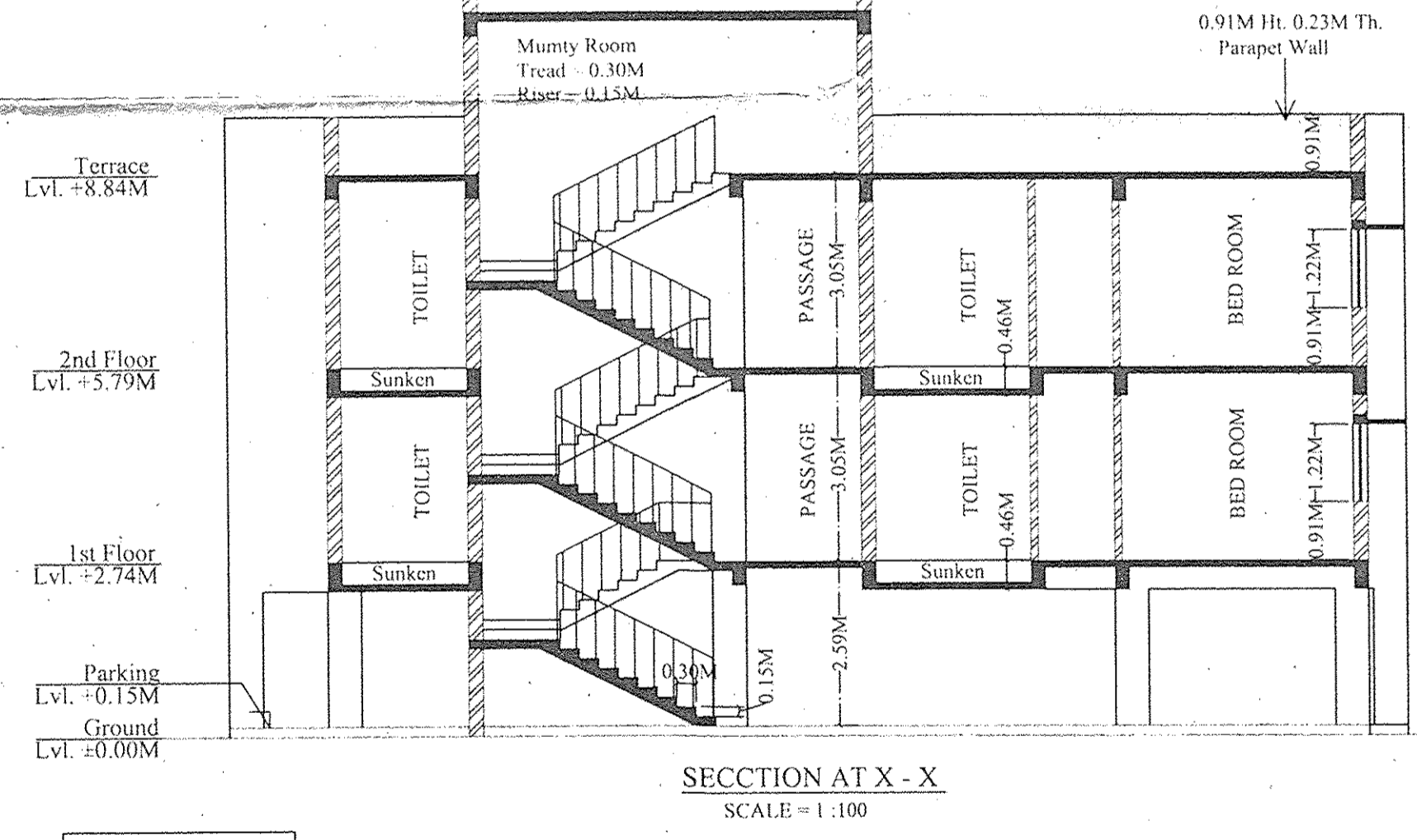
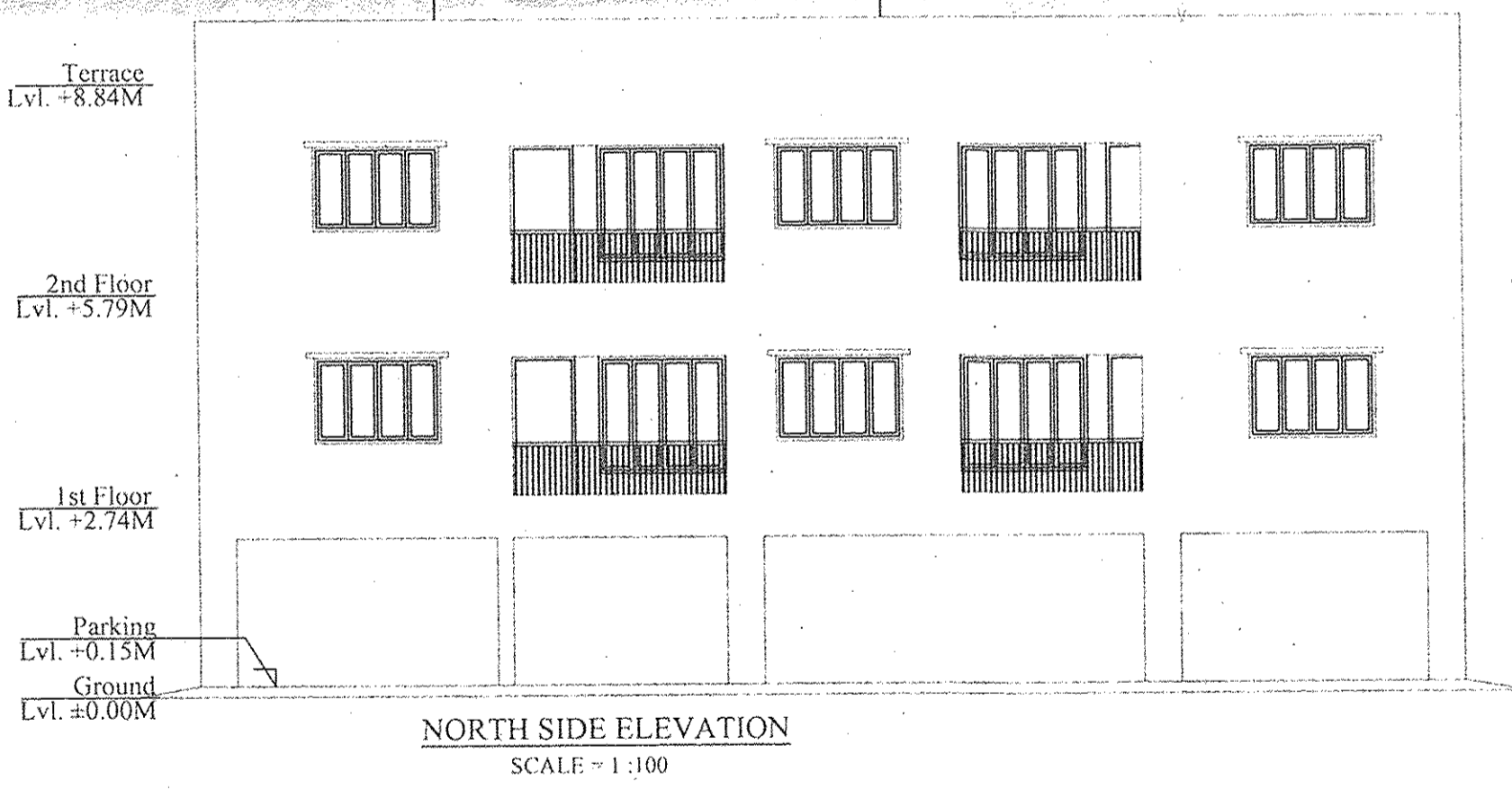
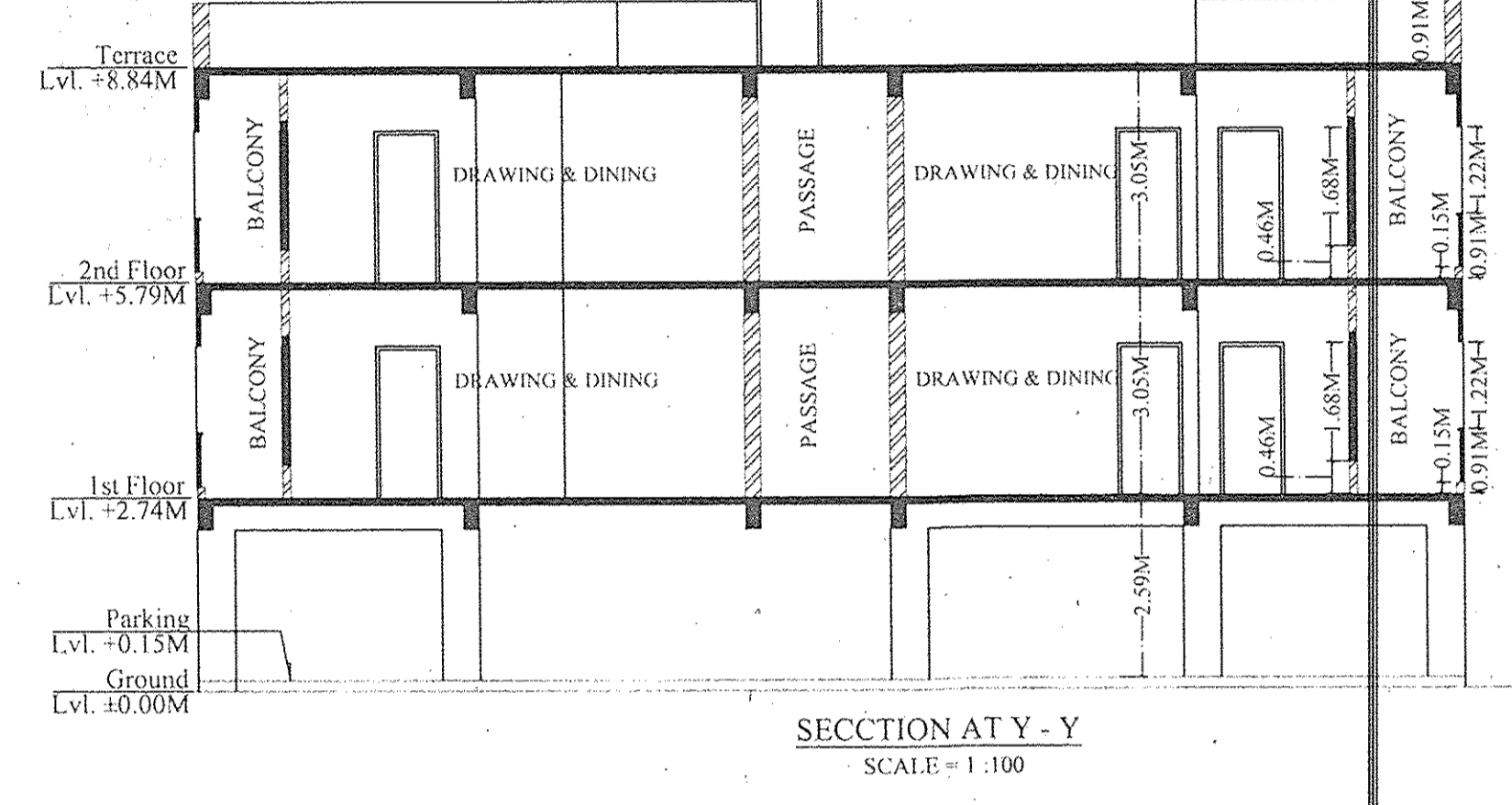
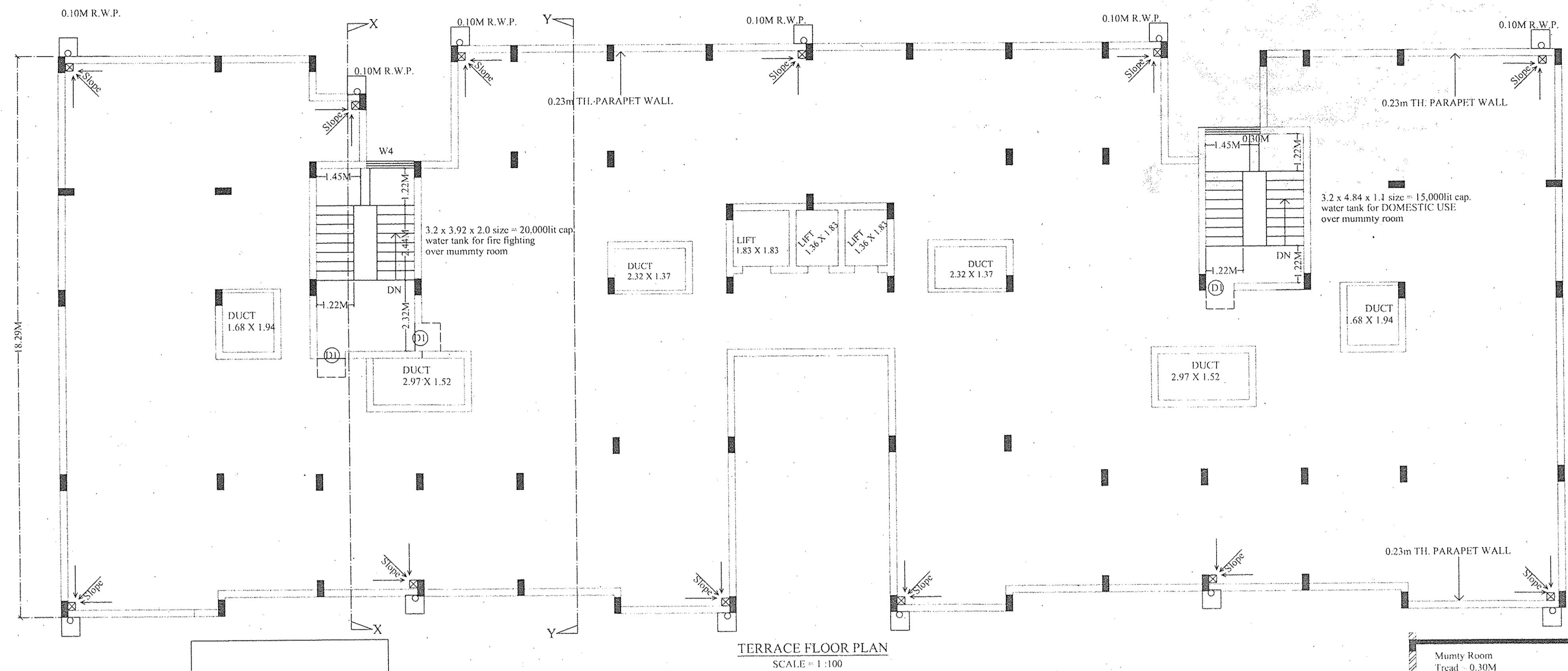

**GENERAL SPECIFICATION :-**

**FOUNDATION** :- PLAIN CEMENT CONCRETE AS PER DESIGN.  
R.C.C. COLUMN FOOTING & COLUMN AS PER STRUCTURAL DESIGN.

**SUPER STRUCTURE** :- R.C.C. COLUMN AND BEAM AS PER STRUCTURAL DESIGN.  
0.23m THK. EXTERNAL WALL & 0.11m THK. PARTITION WALL.  
IN CEMENT MORTAR.  
R.C.C. ROOF SLAB AS PER STRUCTURAL DESIGN.

**INTERNAL FINISH** :- CEMENT PLASTER IN P.O.P. & O.B.D.  
MOSAIC SITU.  
CERAMIC TILES DADO IN TOILET.  
KOTA STONE IN KITCHEN.

**SANITARY** :- VITROUS CHINA SANITARY WARE  
G.I. PIPE WATER SUPPLY.  
C.I. PIPE FOR DISPOSAL.

**DOORS & WINDOW** :- AS PER SCHEDULE.  
**ELECTRICAL** :- COPPER CONDUCTOR WITH P.V.C. CONDUIT.

**PROPOSED RESIDENTIAL BUILDING FOR**

1. Smt. UMARAWATI DEVI
2. Sri. KASHINATH AGARWAL
3. Sri. SARWAN AGARWAL
4. Sri. SANJAY AGARWAL
5. Sri. AVINASH AGARWAL
6. Smt. SHANTI DEVI W/o Late VISHWANATH AGARWAL
7. Sri. VIKASH AGARWAL S/o Late VISHWANATH AGARWAL
8. Sri. VIVEK AGARWAL S/o Late VISHWANATH AGARWAL

H. No.: 174, KASIDIH (DIHIBARI) AREA, SAKCHI  
Est. No.: 149095600174099 / 0012805  
P.O. & P.S. - SAKCHI, JAMSHEDPUR 831-001

BLOCK - A  
TERRACE PLAN, BOTH SECTIONS & ELEVATIONS

S. DAS BCE (HONS)  
B/2, GANESH VIHAR  
KADMA-JSR-831005  
0657-2303109  
I.N.A.C. E-9008  
SIGNATURE OF ARCHITECT

SCALE : 1:100 SHEET NO. - 3 OF 6

*Kashinath Agrawal*  
SIGNATURE OF OWNER

APPROVED

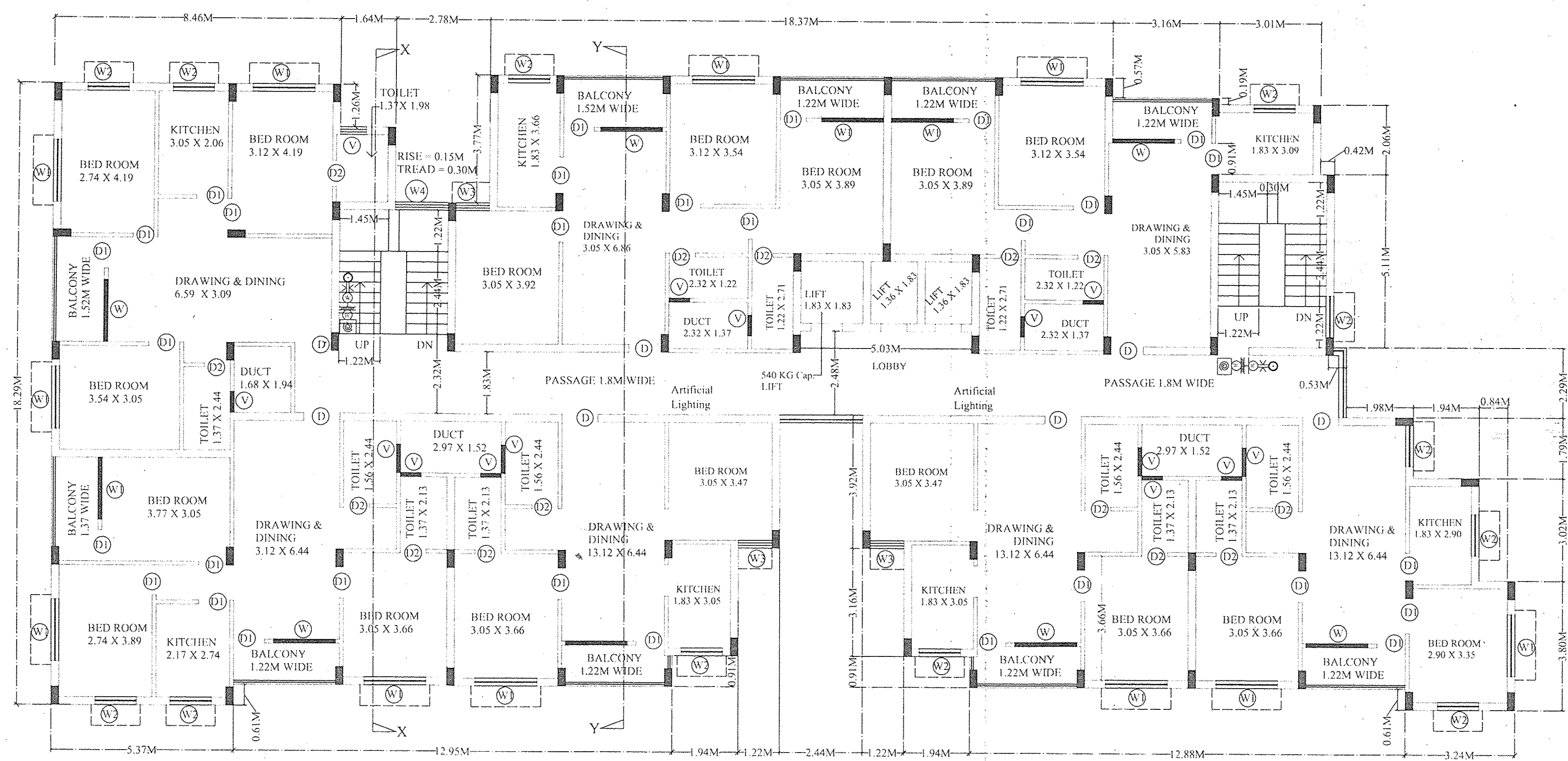

TYPICAL FLOOR PLAN  
(1st & 2nd Floor)  
SCALE = 1:100

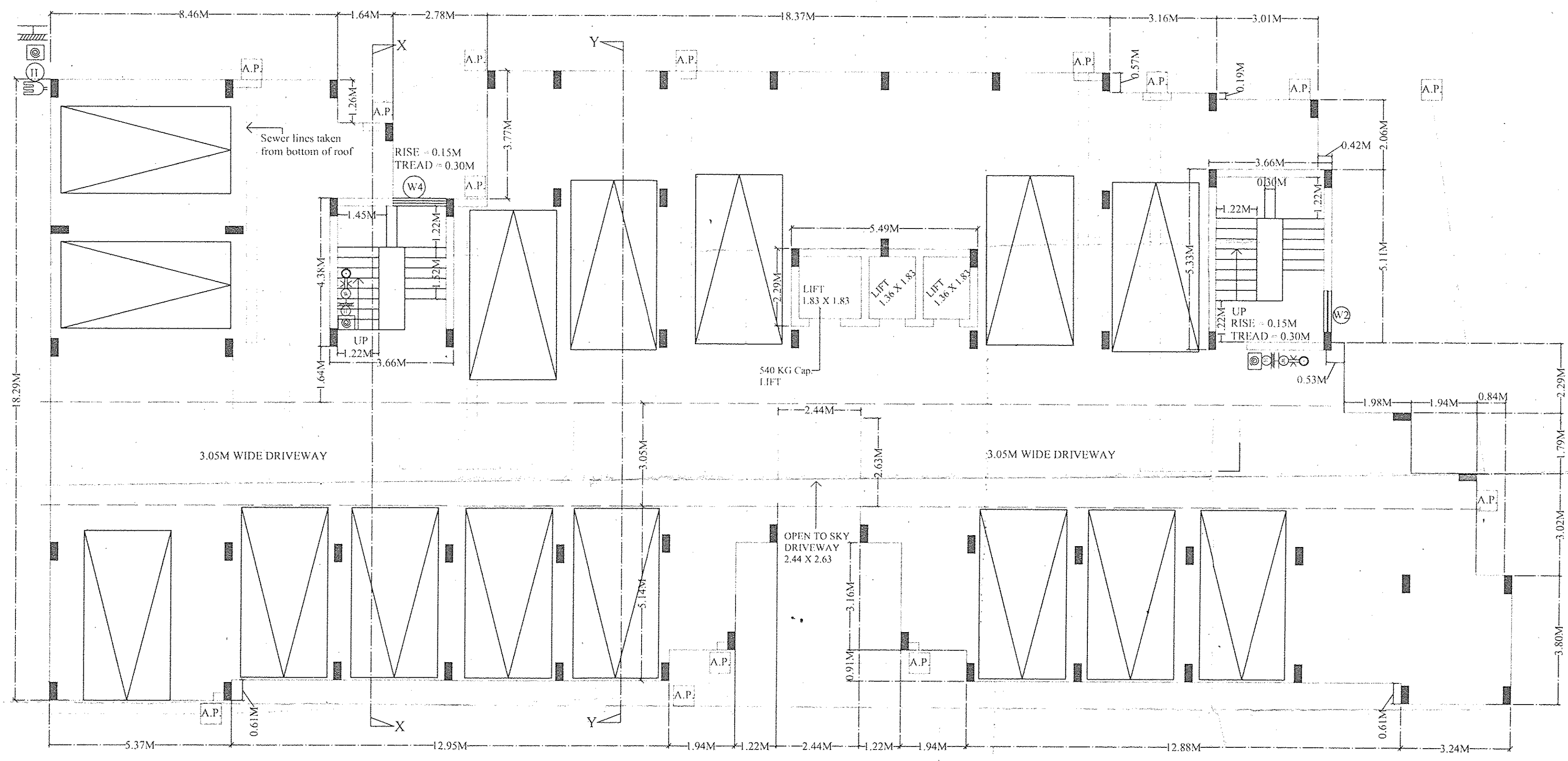

PARKING FLOOR PLAN  
SCALE = 1:100

जमशेदपुर अधिसूचित क्षेत्र समिति  
जमशेदपुर - 831001  
दिनांक: 17/07/2014

विद्यमान परमिट संख्या: 28464

श्री श्रीमति उमरावती देवी सह परिवार द्वारा  
श्री अविनाश अग्रवाल एवं श्री कशिनथ अग्रवाल  
को ब्लॉक 'B' ग्राउंड फ्लोर (Parking) 1st & 2nd Floor  
को ब्लॉक 'B' ग्राउंड फ्लोर (Parking) 1st & 2nd Floor  
तल के लिए Block 'B' Height - 8.8 मीटर, Unit - 14  
भवन निर्माण हेतु अवेन-प्लान की स्वीकृति  
अ.क्ष.स. के बिल्डिंग परमिट सं. 28464  
दिनांक 17/07/2014 में वगैरह शर्तों के  
आधार पर दी जाती है।

श्रीमति उमरावती देवी  
श्री अविनाश अग्रवाल  
श्री कशिनथ अग्रवाल

जमशेदपुर अधिसूचित क्षेत्र समिति  
जमशेदपुर

प्लान सं. \_\_\_\_\_  
घात सं. \_\_\_\_\_  
मौजा \_\_\_\_\_  
स्थल \_\_\_\_\_

बिल्डिंग सं. 174, कासिदिह (DIHIBARI) AREA, SAKCHI  
जमशेदपुर

श्री श्रीमति उमरावती देवी सह परिवार द्वारा  
श्री अविनाश अग्रवाल एवं श्री कशिनथ अग्रवाल  
को ब्लॉक 'B' ग्राउंड फ्लोर (Parking) 1st & 2nd Floor  
को ब्लॉक 'B' ग्राउंड फ्लोर (Parking) 1st & 2nd Floor  
तल के लिए Block 'B' Height - 8.8 मीटर, Unit - 14  
भवन निर्माण हेतु अवेन-प्लान की स्वीकृति  
अ.क्ष.स. के बिल्डिंग परमिट सं. 28464  
दिनांक 17/07/2014 में वगैरह शर्तों के  
आधार पर दी जाती है।

श्रीमति उमरावती देवी  
श्री अविनाश अग्रवाल  
श्री कशिनथ अग्रवाल

GENERAL SPECIFICATION :-

FOUNDATION :- PLAIN CONCRETE AS PER DESIGN.  
:- R.C.C. COLUMN FOOTING & COLUMN AS PER STRUCTURAL DESIGN.

SUPER STRUCTURE :- R.C.C. COLUMN AND BEAM AS PER STRUCTURAL DESIGN.  
:- 0.23m THK. EXTERNAL WALL & 0.11m THK. PARTITION WALL IN CEMENT MORTAR.  
:- R.C.C. ROOF SLAB AS PER STRUCTURAL DESIGN.

INTERNAL FINISH :- MOSAIC SITE.  
:- CERAMIC TILES DADO IN TOILET.  
:- KOTA STONE IN KITCHEN.

INTERNAL FINISH :- CEMENT PLASTER IN P.O.P & O.B.D.

SANITARY :- VITROUS CHINA SANITARY WARE  
:- G.I. PIPE WATER SUPPLY.  
:- C.I. PIPE FOR DISPOSAL.

DOORS & WINDOW :- AS PER SCHEDULE.

ELECTRICAL :- COPPER CONDUCTOR WITH P.V.C. CONDUIT.

PROPOSED RESIDENTIAL BUILDING FOR

- Smt. UMARAWATI DEVI
- Sri. KASHINATH AGARWAL
- Sri. SARWAN AGARWAL
- Sri. SANJAY AGARWAL
- Sri. AVINASH AGARWAL
- Smt. SHANTI DEVI W/o Late VISHWANATH AGARWAL
- Sri. VIKASH AGARWAL S/o Late VISHWANATH AGARWAL
- Sri. VIVEK AGARWAL S/o Late VISHWANATH AGARWAL

H. No.: 174, KASIDIH (DIHIBARI) AREA, SAKCHI  
Est. No.: 149005600174099 / 0012805  
P.O. & P.S. - SAKCHI,  
JAMSHEDPUR 831 001

BLOCK - B  
GROUND FLOOR PLAN & 1st & 2nd FLOOR PLANS  
S. DAS BCE (HONS)  
B/2, GANESH VIHAR  
KADMA-JSR-831005  
0657-2303109  
INAC-E/008

SIGNATURE OF ARCHITECT  
*Kashinath Aggarwal*  
Sammans

SIGNATURE OF OWNER

SCALE : 1:100 SHEET NO. - 4 OF 6

APPROVED

SCHEDULE OF OPENINGS :-

SL.NO.	MKD.	SIZE	DESCRIPTION
1.	D	1.07M X 2.13M	Single shutter door.
2.	D1	0.91M X 2.13M	Single shutter door.
3.	D2	0.76M X 2.13M	Single shutter door.
4.	W	1.83M X 1.68M	Glazed steel framed window 6. shut.
5.	W1	1.83M X 1.22M	Glazed steel framed window 6. shut.
6.	W2	1.22M X 1.22M	Glazed steel framed window 3. shut.
7.	W3	0.99M X 1.68M	Glazed steel framed window 2. shut.
8.	W4	1.56M X 1.22M	Glazed steel framed window 2. shut.
9.	V	0.61M X 0.91M	Glazed steel ventilator.

जमशेदपुर अधिसूचित क्षेत्र समिति  
जमशेदपुर - 831001  
दिनांक 17/07/2014

28/1/14

1. ...  
2. ...  
3. ...  
4. ...  
5. ...  
6. ...  
7. ...  
8. ...  
9. ...  
10. ...  
11. ...  
12. ...  
13. ...  
14. ...  
15. ...  
16. ...  
17. ...

जमशेदपुर अधिसूचित क्षेत्र समिति  
जमशेदपुर

प्लान सं० \_\_\_\_\_  
खता सं० \_\_\_\_\_  
मौजा \_\_\_\_\_  
स्थल \_\_\_\_\_

गोखिंडा सं० 174, कासिदिह (द्वितीय) क्षेत्र  
जमशेदपुर

श्री/श्रीमति: श्रीमती उमावती देवी

1/1 प्लान जमशेदपुर, जमशेदपुर, जमशेदपुर  
को आसानी के लिए प्लानिंग फ्लोर प्लान  
को आसानी के लिए प्लानिंग फ्लोर प्लान  
तल के लिए प्लानिंग फ्लोर प्लान  
भवन निर्माण हेतु भवन प्लान को स्वीकृत।  
अ.सं.स. के दिशिका परियोजना सं० 28/1/14  
दिनांक 17/07/2014

आधार पर दी जाती है।

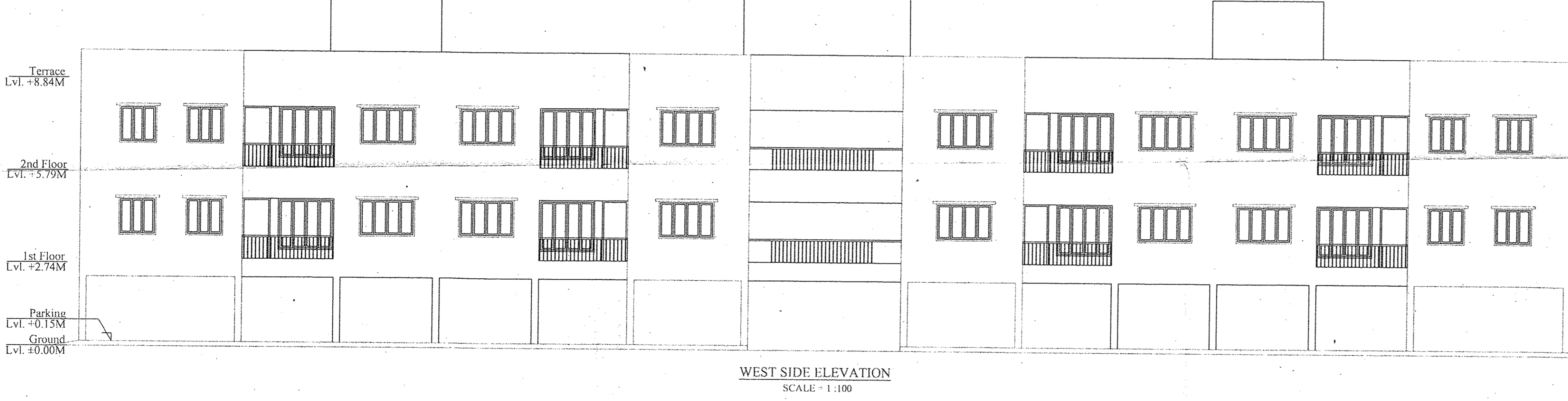
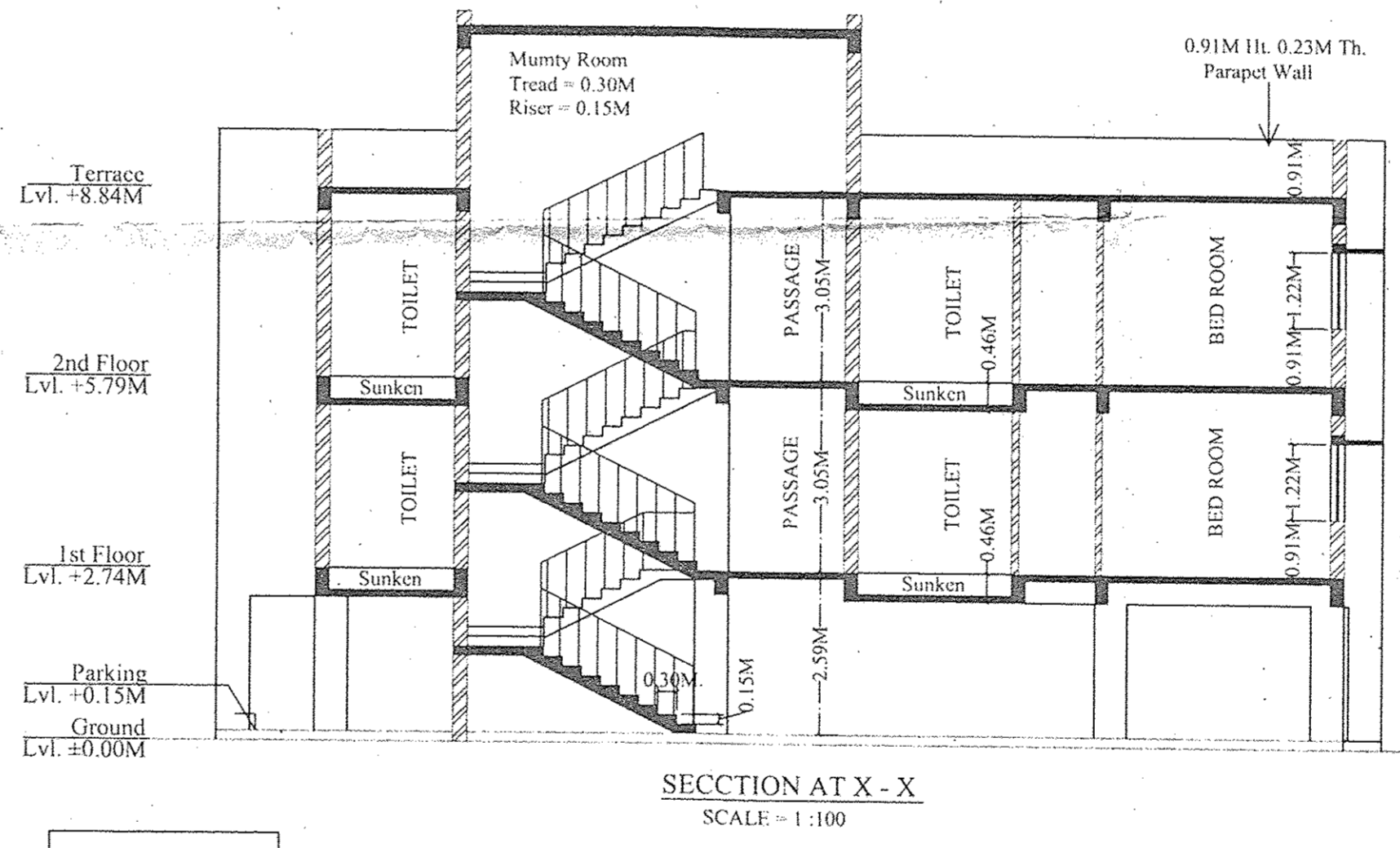
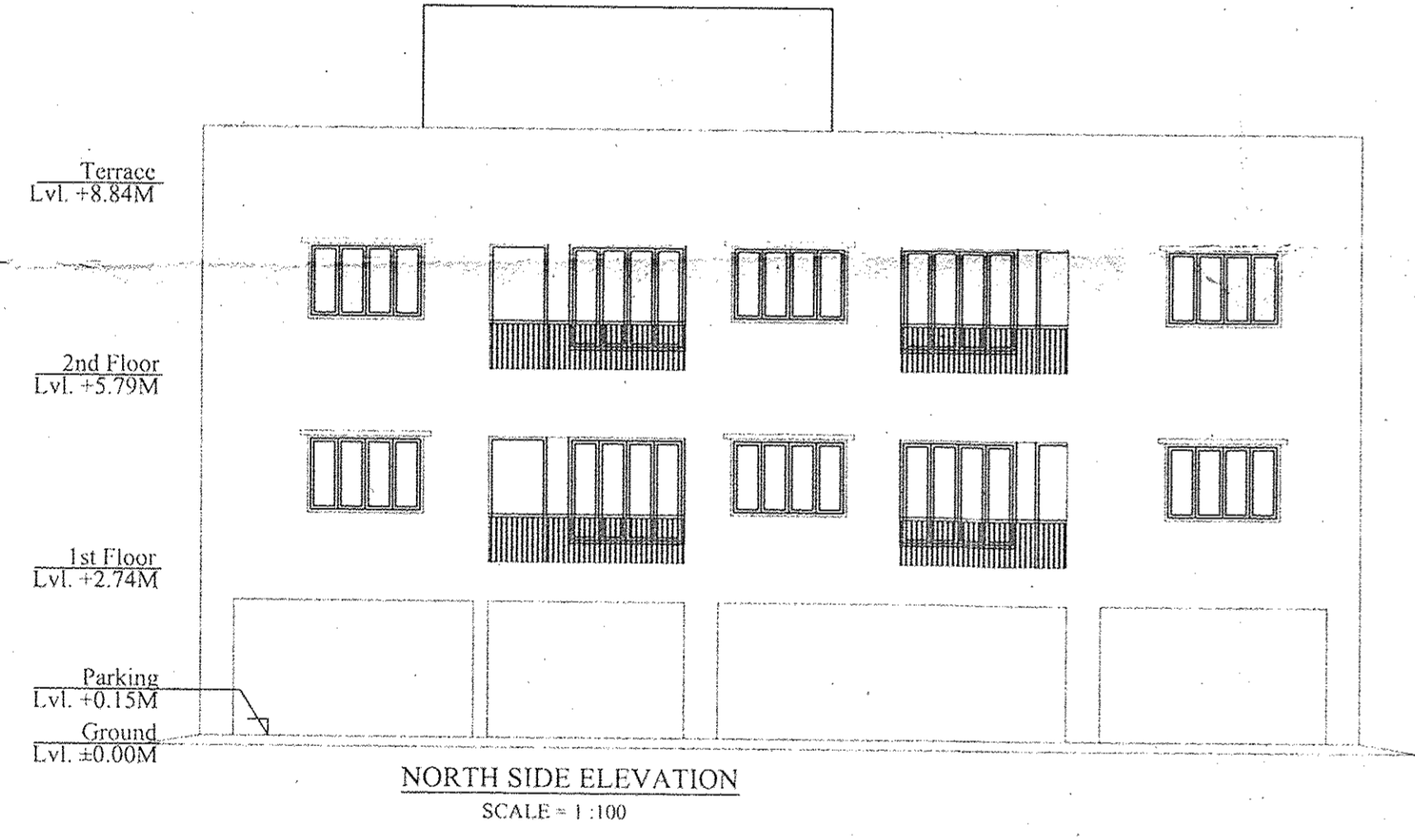
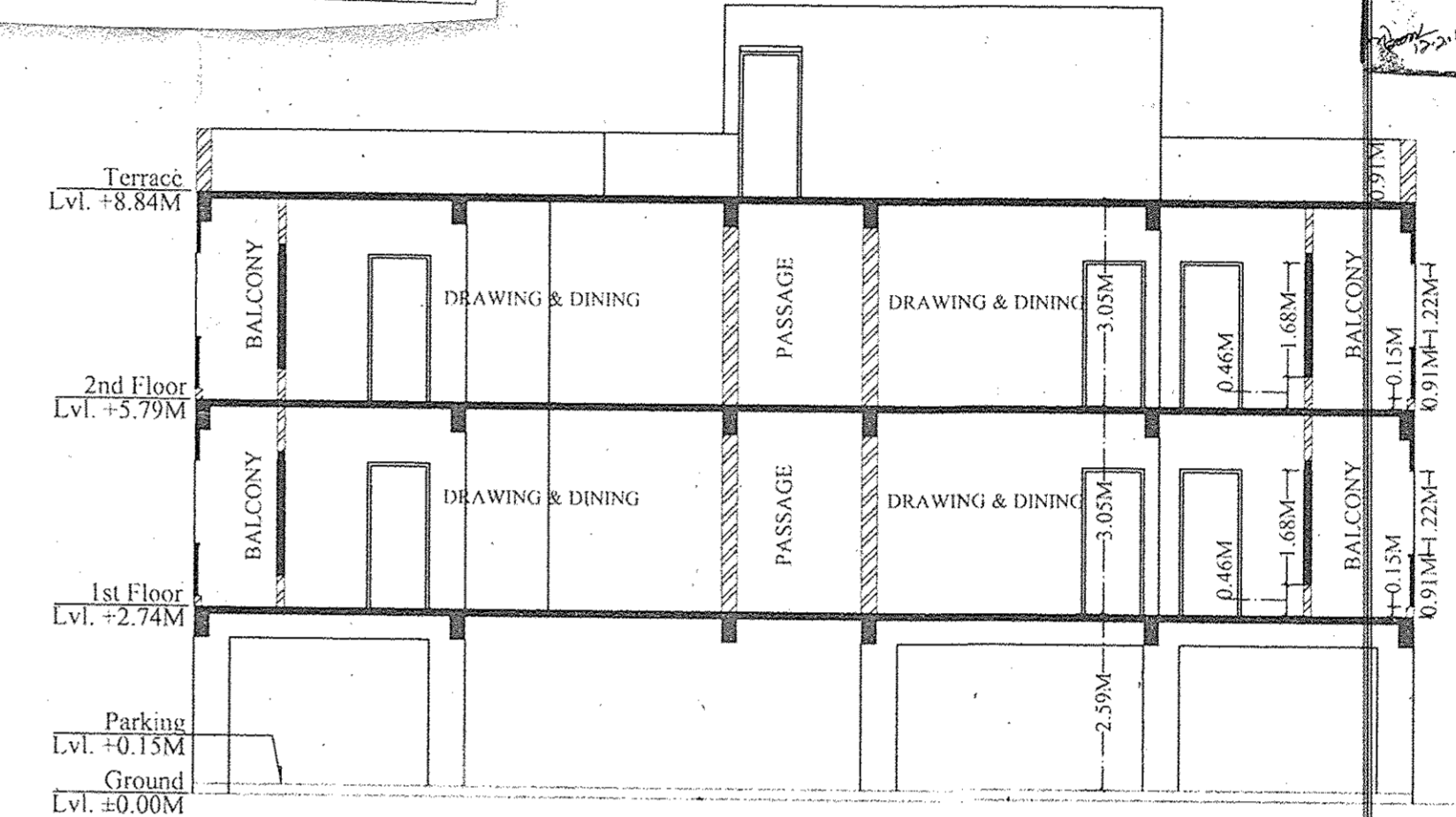
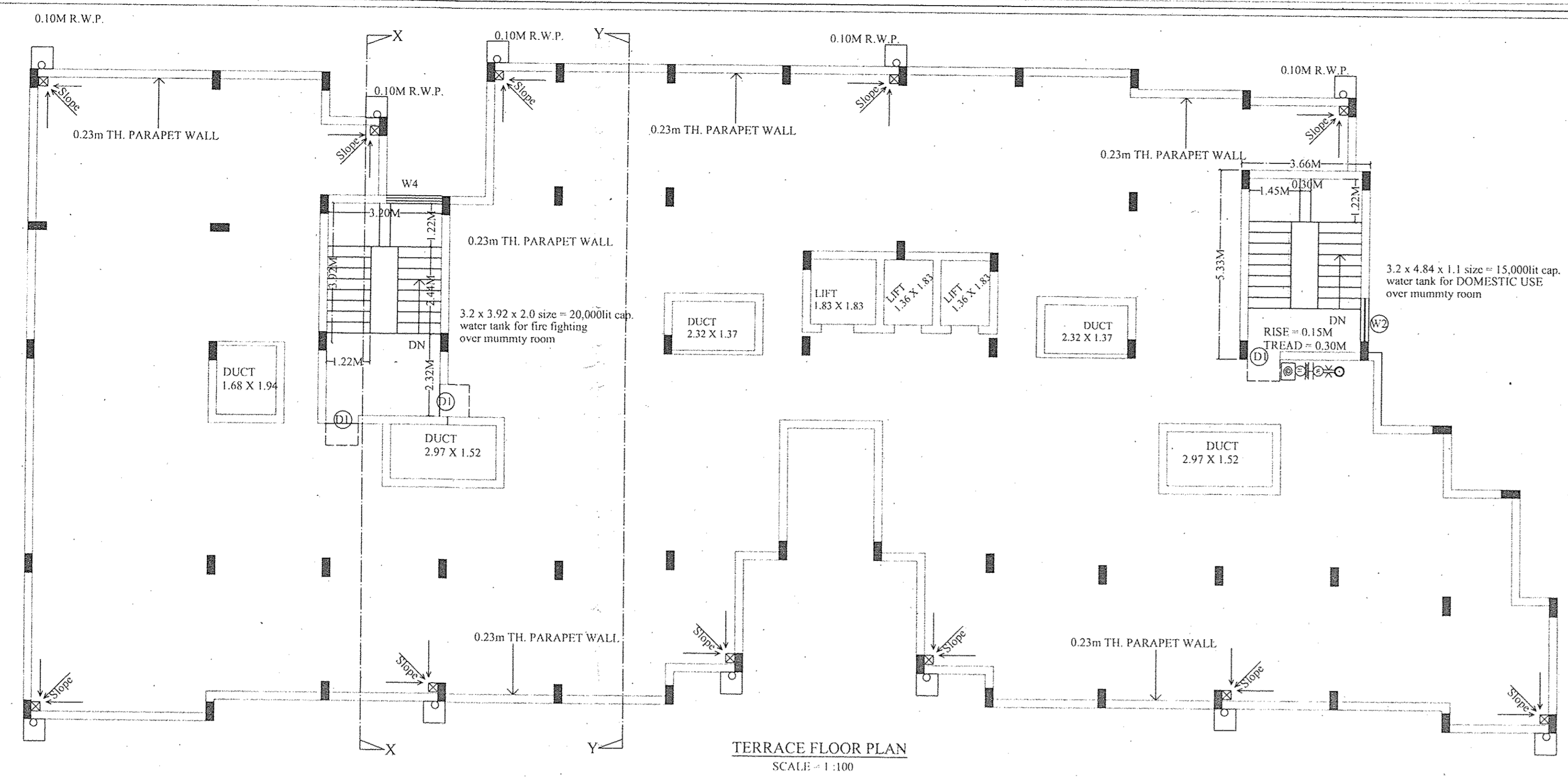

GENERAL SPECIFICATION :-

FOUNDATION : PLAIN CEMENT CONCRETE AS PER DESIGN.  
: R.C.C. COLUMN FOOTING & COLUMN AS PER STRUCTURAL DESIGN.

SUPER STRUCTURE : R.C.C. COLUMN AND BEAM AS PER STRUCTURAL DESIGN.  
: 0.23m THK. EXTERNAL WALL & 0.10m THK. PARTITION WALL.  
: IN CEMENT MORTAR.  
: R.C.C. ROOF SLAB AS PER STRUCTURAL DESIGN.

INTERNAL FINISH : MOSAIC SITU.  
: CERAMIC TILES DADO IN TOILET.  
: KOTA STONE IN KITCHEN.

INTERNAL FINISH : CEMENT PLASTER IN P.O.P. & O.B.P.

SANITARY : VITROUS CHINA SANITARY WARE.  
: G.I. PIPE WATER SUPPLY.  
: C.I. PIPE FOR DISPOSAL.

DOORS & WINDOW : AS PER SCHEDULE.

ELECTRICAL : COPPER CONDUCTOR WITH P.V.C. CONDUIT.

PROPOSED RESIDENTIAL BUILDING FOR

1. Smt. UMARAWATI DEVI
2. Sri. KASHINATH AGARWAL
3. Sri. SARWAN AGARWAL
4. Sri. SANJAY AGARWAL
5. Sri. AVINASH AGARWAL
6. Smt. SHANTI DEVI W/o Late VISHWANATH AGARWAL
7. Sri. VIKASH AGARWAL S/o Late VISHWANATH AGARWAL
8. Sri. VIVEK AGARWAL S/o Late VISHWANATH AGARWAL

H. No.: 174, KASIDIH (DIHIBARI) AREA, SAKCHI  
Est. No.: 149005600174099 / 0012805  
P.O. & P.S. - SAKCHI,  
JAMSHEDPUR 831 001

BLOCK - A  
TERRACE PLAN, BOTH SECTIONS & ELEVATIONS

(S. DAS RCE (HONS)  
B.2. GANESH VIHAR  
KADMA-JSR-831005,  
0657-2303109  
SIGNATURE OF ARCHITECT

SCALE : 1:100 SHEET NO. 5 OF 6

*Kashinath Agarwal*  
Signature of Owner

APPROVED

