

1332

1303 5000

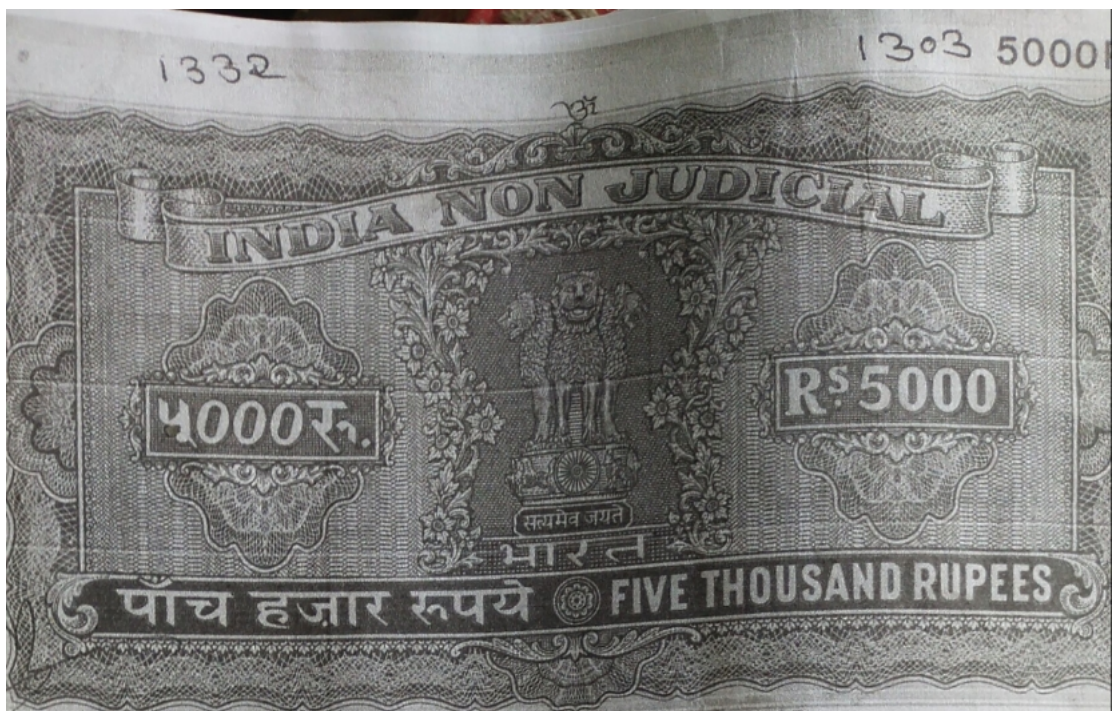

कि पंजी से मिली है अंशदान के लिए  
 एवं से ही 2000/2000 के पास  
 के एक अंश का भारतीय कानून  
 के अनुसार 1000 की अनुदान है वही  
 के अंश का अंशदान का अंश है

2000	₹	AS	₹	20,000
03				
15000				
2				
150				

08/11/16

08/11/16 15953-44

नाम - लेख्यकारी

श्रीमती मधुबाला गिरि उर्फ मधुबाला  
 देवी पति श्री अय्यमन्दन गिरि, आदि-  
 ब्राह्मण गोस्वामी (भारतीय) पेशेद्वारा-  
 गृहणी, साकिन कसेब-चतरा, कॉलेज  
 रोड, नगवाँ, तथा कार्ड नं०-21, डी० सी०  
 आवास के स्वामी, प्रगना-अहुरी, थाना  
 को पोस्ट-चतरा जिल्हा-चतरा (अरुणाचल)  
 PAN NO:- ACRPB9013D.

नाम - लेख्यकारीगण

- श्री विनोद कुमार लाल पिता श्री अजरंगी लाल, काथम ।
- श्रीमती सुचिता देवी पति श्री विनोद लाल, काथम ।

श्री मधुबाला गिरि उर्फ मधुबाला देवी मी० 500000/-

श्री मधुबाला गिरि उर्फ मधुबाला देवी मी० 500000/-

पाँच हजार रुपये पाकर अंशदान 3 डी० अंश

08/11/16

08/11/16



शाना - खालपुर, जिला - पनरा (अहमदाबाद)  
 PAN No: - ACFPL7251D

जिस्का - सकार  
 किला - जिय - लाकामागी (Sale Deed)

शु. अरुणिका का सुतय  
 तिथि: 5,00,000/- पांच लाख रुपये  
 शान - 1

शु. अरुणिका का विवाह (अन्याय)  
 शानापी - 03 डिस्त्रिक्ट (शान डिस्त्रिक्ट) शान  
 'आवासीय' शान - पाहर जिलादी शान नरक से,  
 हकीयत - शैयली कायशी अरुणिका जिसे  
 शौभा - नाराज, शाना - पनरा, शाना शान -  
 182, नारायणिका पुखना आई शान - 11 तथा  
 आई शान - 21, शाना - पनरा, शैयली शान - 28  
 अरुणिका शान - 1 के अरुणिका शाना  
 शान - 71 (इकठनर) पलीट शान - 640 (इव -  
 शैयली - पालीस) अरुणिका शैयली अरुणिका 3151  
 (नकलीस - डिस्त्रिक्ट) शैयली अरुणिका शैयली

22/8/96  
 नरुणिका शैयली अरुणिका शैयली  
 नरुणिका शैयली अरुणिका शैयली  
 नरुणिका शैयली अरुणिका शैयली

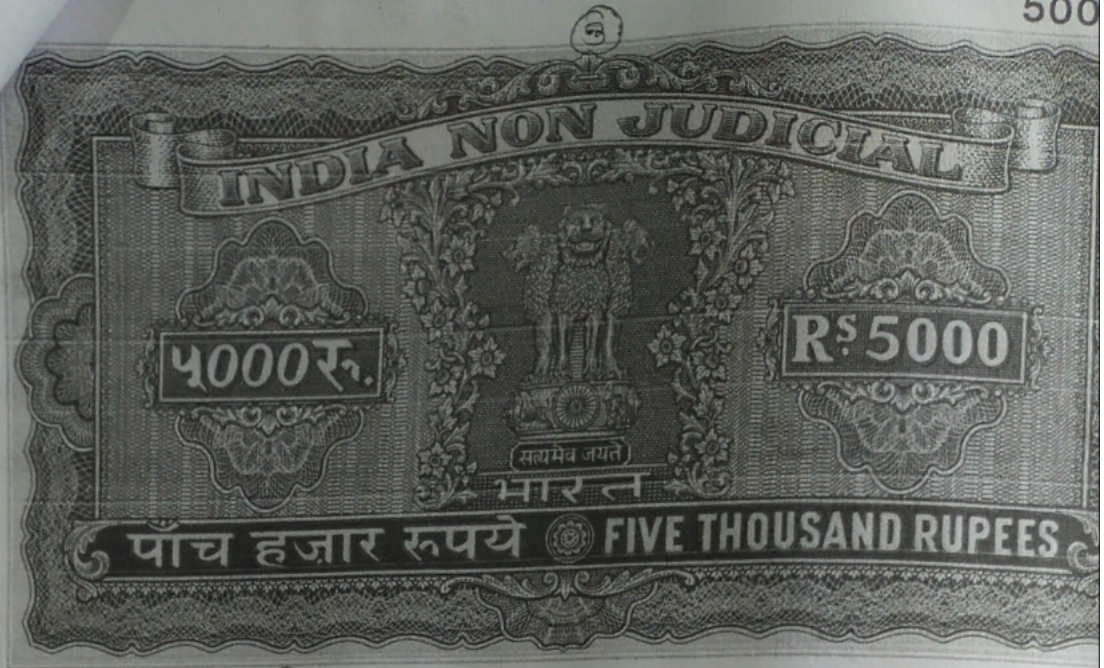

उत्तर:- नील विक्रेता ।

दक्षिण:- विक्रेता द्वारा छोड़ा गया 10 फीट का प्राइवेट कुर्या रास्ता ।

पुरुष:- श्रीमती पुनम देवी पति नरसिंहाय सिंह ।

पश्चिम:- विक्रेता द्वारा छोड़ा गया 10 फीट का प्राइवेट रास्ता ।

प्रभा खाना-1, प्रभा जलौट-1, प्रभा कवा  
श्रीय मोर्झिया मणजी 03 डिप (रीन डिपमिल) ।

खलना मापगुजारी:- मोरझिया 06 पैसे  
अलौव शेष ।

नाम मापिक:- अठारखण्ड बसकार अंचल  
कार्यालय - पतरा ।

यह कि उपर वर्णित खाना  
खम जलौट की प्रतीत हापिल वणारिये  
खरीदगी केवाला - र्वय - लाकणमी  
मोर्झिया केवारी खुदा नखिले मणेमान  
व्राधिका देवी पति वखं वंशीधर मगत

मोर्झिया र्वय मोर्झिया र्वय 03 डिप  
मोर्झिया र्वय मोर्झिया र्वय 03 डिप  
22/8/98

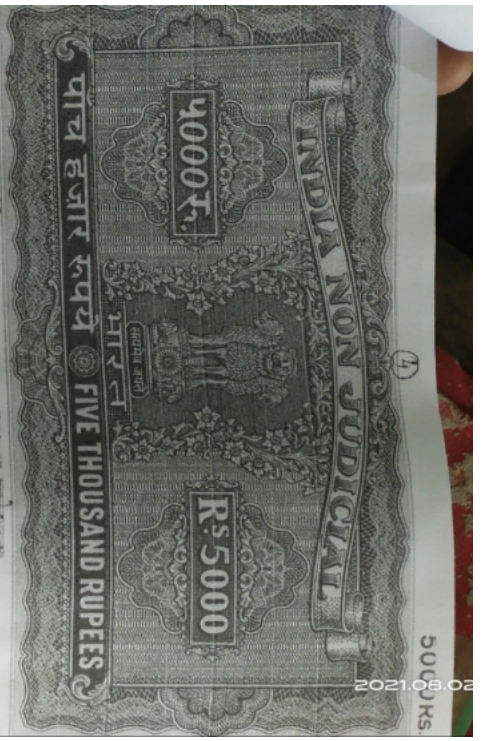

एक सा. 1, सीयुअ सा. 463, पुक व्थो.  
 504 व् 510 डी क नादीख खेरीक  
 डी किरकारी डीय डीयडिया आयतार  
 पर डीनियुवक वी नदीवत कयव वी  
 काल कलकाल - एनी आनी डी डी,  
 क डाल नदीव डी डीवर वीन आवाड  
 डी वीव वीयवनीडार डी वीय वीकी  
 कनी डी

एक डी डीय डीयडिया वीन  
 का वीपी नदीव नदीव डीयडिया वीवर डी  
 डीयडिया वीय डी वीय वीय डी डीयडिया  
 वीय वीय वीय वीय वीय वीय वीय  
 (Part and parcel) वीयका वीयडिया।  
 वीय वीय वीय वीय वीय वीय वीय

36/8/22  
 डी वीय वीय वीय वीय वीय वीय वीय

- 1) पुख व्थे पडिवन आनिवनिनरक व्थोडि  
 54' कीड 3" डीय।
- 2) डीय व्थे वीयडिया आनिव पुख-नरक-प' कीड  
 6" डीय पर पुख व्थे पडिवन व्थोडि 56' कीड 3" डीय
- 3) पुख व्थे पडिवन आनिव वीयडिया वीय  
 वीयडिया वीय वीय वीय वीय वीय वीय

5) निम्न स्त्र टक्षिणा आसिवा जीय च - योर्द्धि - २३' कीट २" डंच ।

6) निम्न स्त्र टक्षिणा पश्चिमा नरक - योर्द्धि - २३' कीट ३' डंच ।

'अमीन का कुल क्षेत्रफल: 1307.81 कर्वा - कीट = 0.3 डिसेमिल (मीटर डिसेमिल) ।

यह एक ठिकन ब्रवाना - डाणकुर का व्याकुरी आणुआरी रसीद - अँचल कार्यालय - पनरा स्त्र अणम अमीनी - अलुआण मिरि ब्रवाश सिंथकारी के - जाग स्त्र मिरिन हो बहा है. जो व्याणसि - योँन यँची II के सुणक व्यंथ्या 43/4 मे - टर्छ है।

यह एक अमीन स्त्रिय ओर्द्धिया - स्त्रीनी कायनी ब्रवास रकीरकी सिंथकारी - का है, इसेन फिसी भी कीोर का कोई - एक हिसा मिरसन बसरोकार या दागा - दरबल कलया: नही है। अमीन स्त्रिय - ओर्द्धिया पर कोई आरकेन कुक्क लणल - अणडा अंणड या आँथिआकादि अिकर - कोई सिगाठ नही है. यकि क-रे क - आरकेन कुक्क ब्रवणल, अणडा, अंणड - जो सिगाठ स्त्र सुक्क है। काशान ।

अगर ब्रवणल इस्कि अँय ओर्द्धिया - आयकाठ पर कोई आरकेन कुक्क - ब्रवणल निकले या सिंथयाणीरण को - दागा - कावण कलया या आँथिआकादि - सेकर कोई सिगाठ अिसण हो से बीपी -

अमीन (मी) १०१० ३५ अलुआण २००

परिस्थिति में उसका कुछ अभाव देखीं कि  
देनकारी सिखाकारी से को बेगी को कोना  
करिगी।

हाल कि सिखाकारी को

स्वयं की जाने जाने वासि पर  
वीरल आयात को जाली काय के

असक खाल दर पर है। दुधुधिर  
सिखाकारी अपने खुबी बायी, दुधुधिर

वन भिआत से गिला अज को पाव  
नाआयात फिली डारे के बहकाव को

प्रभाव में नही आकर आहत ने के  
गियरी को खुशी रहनी से आवरण

कीमन अकल बर्बरन कुल बीवरी  
5000000, पीच लाल लये अरखन

सिखाकारीना से पाकर आयकत  
अकल को अनाय सिखाकारीना के

देवी को कोआना - वीय - नाकआनी  
हाला नहीर को नाभिल किया। को

अर्थ बीवरीया आयकत पर पूरा पूरा  
आवा केलन करआ को पूर्ण पोशिन

को जैसे या से दे दिया। अज वीय  
बीवरीया आयकत से सिखाकारी व

आरिखन कायग कोआमियाग सिखाकारी  
को कीई एक एकुक, वाला, पूरक

या आवा केलन करआ बाकी नही  
दला को न आइना बाकी का काव

करेगी बाकि बाकि खुद गुनकील  
होकर सिखाकारीना अकर को हवा वं होना।

2021.08.02

अनुनाम 3 के अनाम 2

(2)

— यह एक लिखतारी ज्ञिया:

जिवाईया आयागाए का कुल आरक्षण  
जोपरिभा 5,00,000। पांच लाख रुपये  
लिखतारीभा से जाओओ: लिखतारी  
आंक: डिडेया: आरवा - एनए के अर्वाभा  
अरवाभा 32,92,40,69,84 रंभाक 26/04/2016  
को R.T. 6.5. कारा UTR-601NR-52016-  
04261000 2178 कारा अर्वाभा गाजाई 2।  
एक 01 एवर जोखेला आरव कीभा अरवाभा  
को आकी-लिखतारी-लिखतारीभा के नही  
एला जो न डाऊंता आकी का दाकी कोरी।

इसलिए लिखतारी अर्वाभा  
अर्वाभा आनी जो अरवाभा के अर्वाभा  
लिखतारीभा के केवाभा-वीय-राकभाभा  
(एनएव-एन) हाया हाए लिखतारी कि एनए  
पर अर्वाभा अर्वाभा-एनए।

आप नारीएव 28 आह  
अर्वाभा अर्वाभा 2016 डीवी।

कानिब जो डाएर अर्वाभा  
— एनए, आयाभा अर्वाभा हाया परकर  
— एनए को अर्वाभा जो अर्वाभा हाया  
— एनए अर्वाभा अर्वाभा 28/04/2016 डीवी।

आणिता-क्या आना है  
एनए नही है न ही अर्वाभा के अर्वाभा  
अर्वाभा अर्वाभा अर्वाभा अर्वाभा के अर्वाभा  
एनए-क्या आया है जो न ही अर्वाभा के  
आणिता है यह अर्वाभा अर्वाभा के अर्वाभा

36/18/22  
21/8/22  
अर्वाभा अर्वाभा अर्वाभा

रथा जी. सी. सी. रण. ड. सी. एल.  
की अभीन नहीं है, स्थिति में मुक्त  
है. उक्त अभीन मंदिर, मस्जिद, मठ,  
गिरजा, घरना, पहाड़, गुहरी की नहीं है,  
मुमि का वर्तमान स्थिति 'आवासीय' है  
लेखकरी रस. टी. रस. सी. एं. सी. एन.  
टी. से प्रभावित इकावन आनियों के  
सूची से बाहर है। प्यारा 06, 08, 10 व  
11 के पायवेड मन ओकीर नहीं है।

लेखकरी का हस्ताक्षर

सही मधुवाला गिरि उर्फ मधुवाला देवी



सही मधुवाला गिरि उर्फ मधुवाला देवी  
दस्तावेज लेखक, चतरा  
28/9/16



सही मधुवाला गिरि उर्फ मधुवाला देवी  
दस्तावेज लेखक, चतरा  
28/9/16



सही मधुवाला गिरि उर्फ मधुवाला देवी  
दस्तावेज लेखक, चतरा  
28/9/16



सा. नं. 36/05

सही मधुवाला गिरि उर्फ मधुवाला देवी  
दस्तावेज लेखक, चतरा  
28/9/16

सही मधुवाला गिरि उर्फ मधुवाला देवी  
दस्तावेज लेखक, चतरा  
सा. नं. 36/05







सही मधुवाला गिरि उर्फ मधुवाला देवी

22/8/96



निबंधन विभाग, झारखंड  
घराना

Token No: 6 Token Date: 28/04/2016 12:55:55  
Serial/Deed No./Year : 1332/1303/2016  
Deed Type: Sale Deed

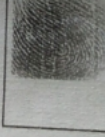
SN	Party Details	Photo	Thumb
1	<b>Madhubala Giri @ Madhubala Devi</b> Father/Husband Name: Shyam Nandan Giri (VENDOR) Collage Road Nagwan Ward No.21 Near D.C Awass Ps+Dist Chatra		
2	<b>Binod Kumar Lal</b> Father/Husband Name: Bijrangji Lal (VENDOR) Collage Road Nagwan Ward No.21 Near D.C Awass Ps+Dist Chatra		
3	<b>Suchita Devi</b> Father/Husband Name: Binod Kumar Lal (VENDEE) Chirdiri Rajpur Chatra		
4	<b>Shyam Nandan Giri</b> Father/Husband Name: Late Ganga Sagar Giri (Identifier) Collage Road Nagwan Ward No.21 Near D.C Awass Ps+Dist Chatra		

Book No. 1  
Volume 77  
Page 311 To 362  
Deed No 1332/1303  
Year 2016  
Date 28/04/2016 13:39:22

Registering Officer

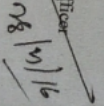

Signature of Operator

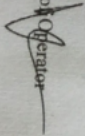

2021.08.02

भाभदूर नाम - नजावा यादर नजबर - 1

भाना नजबर - 182

भाना - यतरा

पुस्तना - भादूर

जिला - देवगरीवाजा

कार्य जिला - यतरा

धमाना व हिसाब भा. मील 16.5 च.

जब मधुवारा मिति

दीर्घपति मी. सुवास नन्दन मि. दि.

वाड नं. 21, गा. + भाना - यतरा

भाकल - नजावा, भादूरखत

जिला - यतरा, भादूरखत

1) श्री विनाय कुमार लाल पित्त मी. बाठुरजी लाल

(2) श्री मनी सुपित्त दीदी पति श्री विनाय कुमार लाल

भाकल - देवी, गा. कन्दायुही, भागा. राठपुत्र

जिला - यतरा, भादूरखत

प्लान नं. - 70-57-1-50-51

640 - 0-31 - 0 - 03

मौल्य अधिकार

वा. से कायम भा. दि.

दश दश वाका

नीज विक्रता

विक्रता द्वारा दीस गया 10.00 चौरस कवा राका (रास्ता)

श्री मनी सुनम दीदी पति श्री सुपित्त दीदी

विक्रता द्वारा दीस गया 10.00 चौरस कवा रास्ता

विक्रता द्वारा दीस गया 10.00 चौरस कवा रास्ता

विक्रता द्वारा दीस गया 10.00 चौरस कवा रास्ता

विक्रता द्वारा दीस गया 10.00 चौरस कवा रास्ता

विक्रता द्वारा दीस गया 10.00 चौरस कवा रास्ता

विक्रता द्वारा दीस गया 10.00 चौरस कवा रास्ता

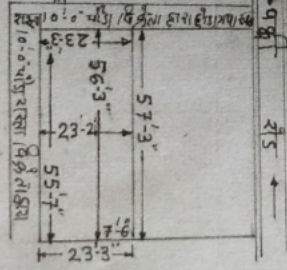
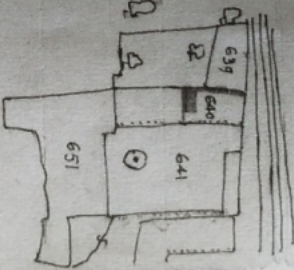

FREE HAND DRAWN

Travels/Insurance/Postal Govt

PDF Created Using



# Camera Scanner

Easily Scan documents & Generate PDF



<https://play.google.com/store/apps/details?id=photo.pdf maker>