

# CHATRA NAGAR PARISHAD, CHATRA

## HOLDING TAX RECEIPT

Receipt No. 265456220518114806  
Department / Section : Revenue Section  
Account Description : Holding Tax & Others

Date : 22-05-2018  
Ward No : 7  
Holding No. : 0070000099000X1

Name Dinbandhu Kumar Varma & ath  
BHOLA NATH SONI  
Gudari bajar main road chatra, CHATRA , CHATRA - 825401  
1553

A Sum of Rs. 1,140.00 (in words) One Thousand One Hundred and Fourty Only  
towards Holding Tax & Others vide Cash

Dated ..... Drawn on .....  
Place Of The Bank. ....

N.B. Online Payment/Cheque/Draft/ Bankers Cheque are Subject to realisation

| Description               | Period        |               | Amount   |
|---------------------------|---------------|---------------|----------|
|                           | 2018-2019 / 1 | 2018-2019 / 4 |          |
| Arrear                    |               |               | 0.00     |
| Holding Tax Current       |               |               | 1,200.00 |
|                           |               |               | 1,200.00 |
| Total                     |               |               | 1,200.00 |
| Additional Tax            |               |               | 0.00     |
| Penalty / Interest Amount |               |               | 0.00     |
| Rebate on current Demand  |               |               | 60.00    |
| Adjust amount             |               |               | 0.00     |
| Amount Received           |               |               | 1,140.00 |
| Advance Amount            |               |               | 0.00     |



Computer generated Receipt. This receipt does not require physical signature.  
Rebate yearly Holding Tax amount by paying the tax before 30th june of the Financial Year.  
• without prejudice to land right

For Details Please Visit : [www.udhd.jharkhand.gov.in](http://www.udhd.jharkhand.gov.in)

In Collaboration With  
Ritika Printech Pvt. Ltd.



sch. XIV F. No. 180V

राजस्व एवं भूमि सुधार विभाग  
लगान रसीद



V

जिला का नाम  
अनुमण्डल का नाम  
अंचल का नाम  
मीजा  
धाना वी धाना नम्बर

रसीद क्रमांक JH 18 A 037177  
रयत का नाम  
पिता का नाम  
जमाबन्दी नम्बर

| खाता संख्या | खसरा संख्या | रकबा (एकड़ में) |
|-------------|-------------|-----------------|
| 24492       | 48          | 0-0-21/10       |

जोत की सालाना मांग एवं मांग का विवरण (बकाया एवं हाल) चालू वर्ष का

| हाल     | मांग   | वार्षिक | बकाया            |           |
|---------|--------|---------|------------------|-----------|
|         |        |         | 3 वर्ष से ज्यादा | 3 रा वर्ष |
| 2014-15 |        |         |                  |           |
|         | लगान   | 0-50    | 17-00            | 1-00      |
|         | सेस    | 0-15    | 4-25             | 0-25      |
|         | *ब्याज | 0-30    | 8-50             | 0-50      |
|         | विविध  | 0-30    | 8-50             | 1-50      |
|         | योग    | 0-20    | 42-50            | 0-25      |
|         |        | 7-45    |                  | 2-50      |

भुगतान का विवरण

| अदायगी | बकाया            |           |           |           | हाल     | अग्रिम |
|--------|------------------|-----------|-----------|-----------|---------|--------|
|        | 3 वर्ष से ज्यादा | 3 रा वर्ष | 2 रा वर्ष | विगत वर्ष | 2014-15 |        |
| लगान   |                  |           |           | 17-00     | 1-00    |        |
| सेस    |                  |           |           | 4-25      | 0-25    |        |
| *ब्याज |                  |           |           | 8-50      | 0-50    | 45-00  |
| विविध  |                  |           |           | 8-50      | 0-50    |        |
| योग    |                  |           |           | 42-50     | 2-50    |        |

- कुल योग शब्दों में
- नाम अदाकर्ता
- कुल बकाया

हस्ताक्षर एवं दिनांक  
(हल्का कर्मचारी)

\* खास महसूल को बकाया आलगावकारी पर (सिवाय ऐसे बकायों जिन पर कि सर्टिफिकेट जारी हो) सूट नहीं लिया जाता है।

SPL/2013

2/02

0000

2000 Rs.



749

3880  
 16  
 36.0  
 25  
 1.4

30/6  
 30/6  
 1279.58

Stamp duty paid under S. 111 88 Rs. 3260.  
 Add Stamp duty on Rs. 441600 Rs. 620.

मान-नौकरा 3880

श्रीमती राजपती देवी जीजे श्री राधे.  
 प्रधान जायसवाल ज्योपित दोकान स्व.  
 शतधारी स्ताव जाति वैश्य जायसवाल  
 पेडा-गुहरी स्ता. कसैव चतरा महल्ला.  
 गुहरी-बाजण नार्ड नं ३ परगना-जहुरी  
 धाना-जो ० जौ जिला-चतरा।

मान-नौकर-अर्जेंट

श्री नाराचन्द्र श्रीमती पिता श्री भौला स्ताव  
 ज्योपित जाति-स्वर्णकार (भातोय) पेडा दुकान.  
 दारी स्ता. कसैव चतरा महल्ला अठवल नार्ड  
 नं ३ परगना-जहुरी धाना-जो ० जौ जिला-चतरा।

By Court of  
 30/6/04  
 3880

राजपती देवी

राजपती देवी



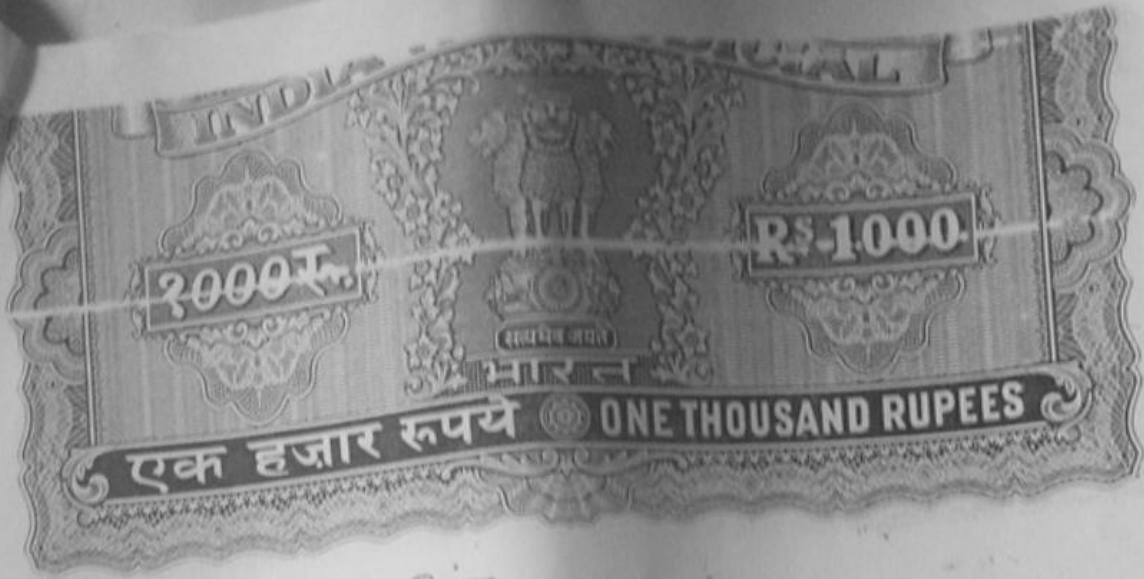

विश्र. बख्श

केवल-बैच. बिक्री (Sale deed)

अस्सजन

नो 29.00/- इकतीस हजार रुपये मात्र।

शरान-शैच. नोबदीया

नवाजी 09<sup>13</sup>/<sub>96</sub> डि (एक मुलकतेरुद बघ  
 स्तोलह डिलजिल) अस्सजन भिन जुनदेनवाजी  
 06<sup>3</sup>/<sub>96</sub> (स्वय स्त) डि अस्सजन शैच कोरने  
 इस्सजन की तल्ला की स्वयदेवीस की बारी  
 शैच ईट चाहर दिवारी, सैदिक लैशन  
 की की आज गाह दी. की मिकु गाह एक,  
 की केला आगत अके कलबि-चतस  
 महल्ला चुदरी आगत चरना भादुरी  
 थाना नं 962 धाना की स्वय. मदि  
 की जिला-चतरा. अस्सजन अस्सजन  
 चालिका चतरा वार्ड नं 2 (तीन) के  
 सारिक डोलोन नं 958 हाल डोलोन  
 नं 224 तैजि नं 28 खेवट नं.  
 हाल 9 (एक) के अस्सजन नवाजी 09<sup>13</sup>/<sub>96</sub>

श. शरान-शैच. नोबदीया  
 09<sup>13</sup>/<sub>96</sub> डि  
 06<sup>3</sup>/<sub>96</sub> डि

श. शरान-शैच. नोबदीया

श. शरान-शैच. नोबदीया

श. शरान-शैच. नोबदीया  
 09<sup>13</sup>/<sub>96</sub> डि  
 06<sup>3</sup>/<sub>96</sub> डि



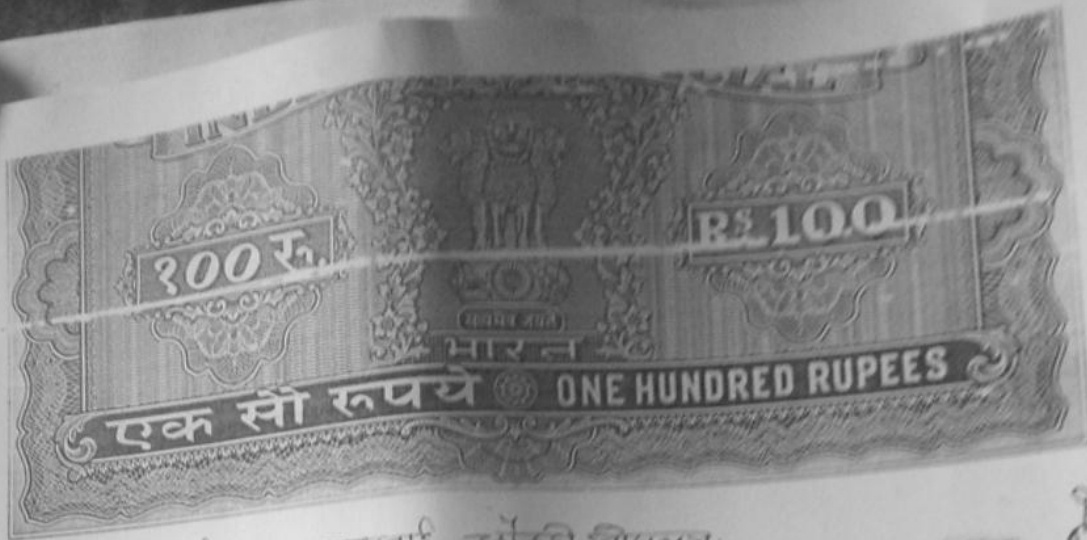

जिसका उद्देश्य स्वामी चोरी होना  
 जमान को जमान स्वामी के लिए का.  
 उत्तर:- स्व.क. प. नं. १०० चतस्र शतका  
 व्यक्ति:- श्री शशु प्रसाद जायसवाल का बन्ने  
 पुत्र:- श्री शशु प्रसाद जायसवाल का बन्ने  
 दो तुलसी स्थाव का जमान  
 परिच्छ:- श्री शशु प्रसाद जायसवाल का  
 जमान बन्ने है।

मालगुजारी:- मालगुजारी नं. ०.२.० चतस्र  
 शेष।

मालिक:- जिनके स्वामी चतस्र शतका।

यह कि स्वामी चतस्र शतका  
 वाला जमान दाम्नील बन्ने वरिष्ठा  
 वसियतनामा (Willed of Will) स्वामी  
 सुधा चतस्र. ३०.२.१९६० मालगुजारी  
 सीता देवी जिनके स्व.क. मालगुजारी  
 सा. चतस्र बन्ने श्रीमती देवी देवी पति.

मालगुजारी देवी का स्वामी चतस्र शतका  
 मालगुजारी देवी का स्वामी चतस्र शतका  
 मालगुजारी देवी का स्वामी चतस्र शतका

२-१६/५४

राजपुत्री देवी

मालगुजारी देवी

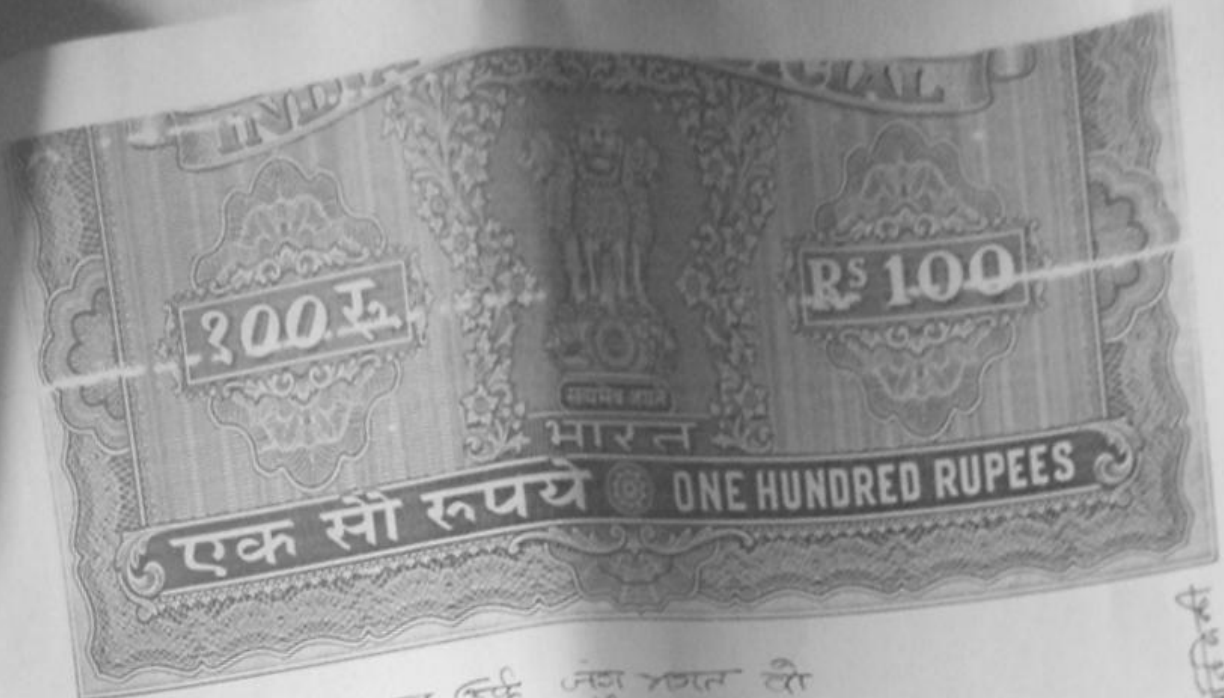

श्री जगदीश कलाव डेकें जंजु राजन लो  
 श्रीजली राजपति देवी यति श्री राधे प्रयाग  
 जायसवाल (जन. श्रीकौर) के हैं, जोकि  
 निरक-निरक हिस्सा हैं, जिसका बसिचन न  
 म् २ रेजिस्टर्ड २१.२.१९६० ई. हैं कि श्रीजली  
 देवी और श्रीजली राजपति देवी (जन.  
 श्रीकौर) अपनी बसती बंदन डीली हैं;  
 जो बाद जली अपनी नौ सीता देवी के  
 उपरीक बसिचन दासक बरहिल्लत पुत्री के  
 जासदाय गणपु के निरक निरक हिस्से  
 पर कायन की काबिल दासक कास  
 हुई, कि श्रीजली देवी ने अपने  
 बसिचन के कुल निरक हिस्से को जगज  
 श्रीजली राजपति देवी (जन. श्रीकौर) के  
 दिनांक - २-१२-६५ को जगदि मिसिरी  
 केवाला नं ५२९३ के द्वारा काबिल,  
 जगजगन दासक केवाला. लैर-०३-  
 कलाप्री लहरीर वी लल्लिय पर दी.  
 जिसका डीड नं ५२९३ पुकी नं-३५

श्री जगदीश कलाव डेकी वी मिसिरीर-१९६६

श्री जगदीश प्र. सिंह

श्री जगदीश कलाव डेकी

राजपती देवी

श्री जगदीश कलाव डेकी



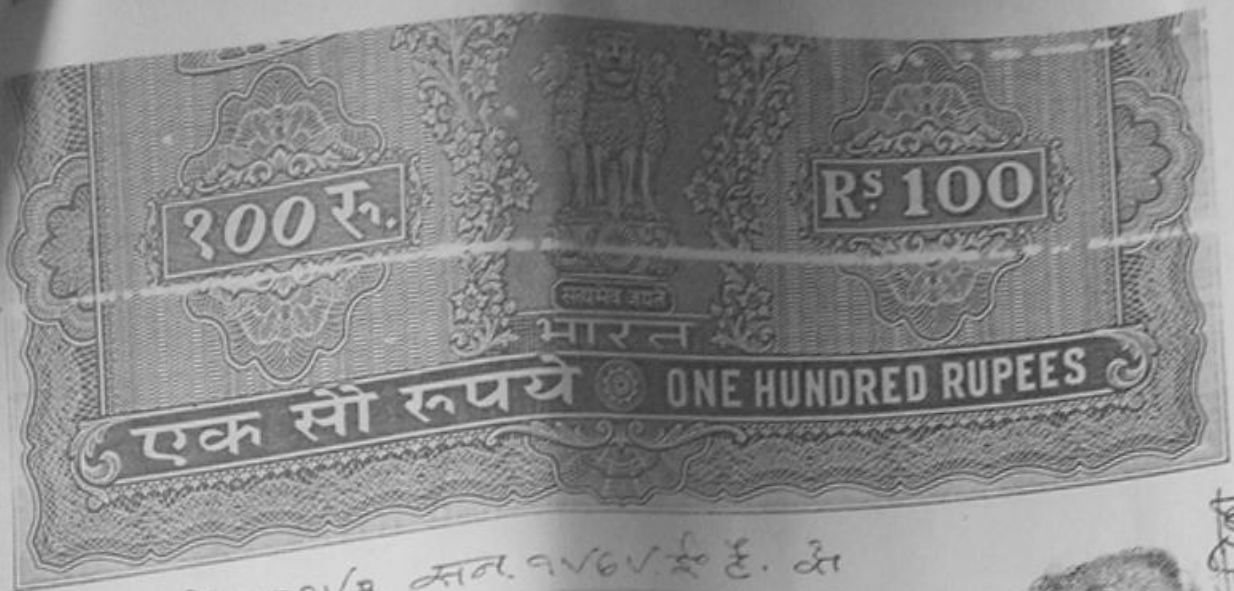

✓ चैज १२०० ता ११/२ सन १९६५ ई. ई. की  
 उपरोक्त की जाएवाए तबकुए पर पुनः  
 पुनः तब तब कडका दे दिया.  
 तस तब तब तब तब तब तब तब तब  
 ०६ डि एन ओ ओ तब तब तब तब  
 शक्ति पुर्वक तब तब तब तब तब तब  
 ओ कालिज तब तब तब तब तब तब  
 है ओ है ओ तब तब तब तब तब तब  
 तब तब ०६ डि तब तब तब तब तब तब  
 तब तब तब तब तब तब तब तब तब



श्री. राजपति

श्री. राजपति  
 श्री. राजपति  
 श्री. राजपति  
 २२/६/५४  
 राजपति

यह कि तब तब तब  
 की तब तब तब तब तब तब  
 तब तब तब तब तब तब तब  
 तब तब तब तब तब तब तब  
 तब तब तब तब तब तब तब  
 तब तब तब तब तब तब तब  
 तब तब तब तब तब तब तब



सौ सुख सुख सुख सुख सुख सुख  
 प्रिती के साथे बहक्ये पूरे होय  
 ओ हजारा सौ सुखे हुए साथ  
 जतिर कुल एक एक सुख ३



स. राजपति २०१

बखत जियत सुखे बखत  
 सौ २०,०००। इकतीस हजार साथे  
 ताका परमान परत साथ  
 ओ बजल बहक प्रीति  
 भाले साथे के बिया ओ  
 केवला. स. लालाजी राजा  
 दिया ओ लखीय सुखीय  
 सौ बजल आपने प्राणिक  
 सुखकिल लखीय ओ सुख  
 पुत्र लखल सुखीय के दिया  
 कि लखल लखीय सौ बौई  
 लखीय सुख सुखल य.

सौ लखपति २०१  
 सौ लखीय स. लख २०१  
 लखीय लखीय के लख २०१  
 २०११११

राजा लखीय





आकलानी हाच्या विषय विद्या  
 कि वक्त पर काज भाषि.

मौ० चतरा ता० २२-६-५४

कातिब वी गणतह  
 संविद्य प्र० सि० हा० चतरा मण्युन  
 वसिका हाण्य प० फ० नौकील  
 की सुना स्वपना विद्या वा० हा०  
 २२. ६. ५४

सा राजपारतदीका संविद्य प्र० सि०  
 सा संविद्य प्र० सि० हा० चतरा  
 सविकसही की वी. फ. अणाई  
 २२/६/५४

सजिप लोदीकी

प्र. राजपारतदीकी



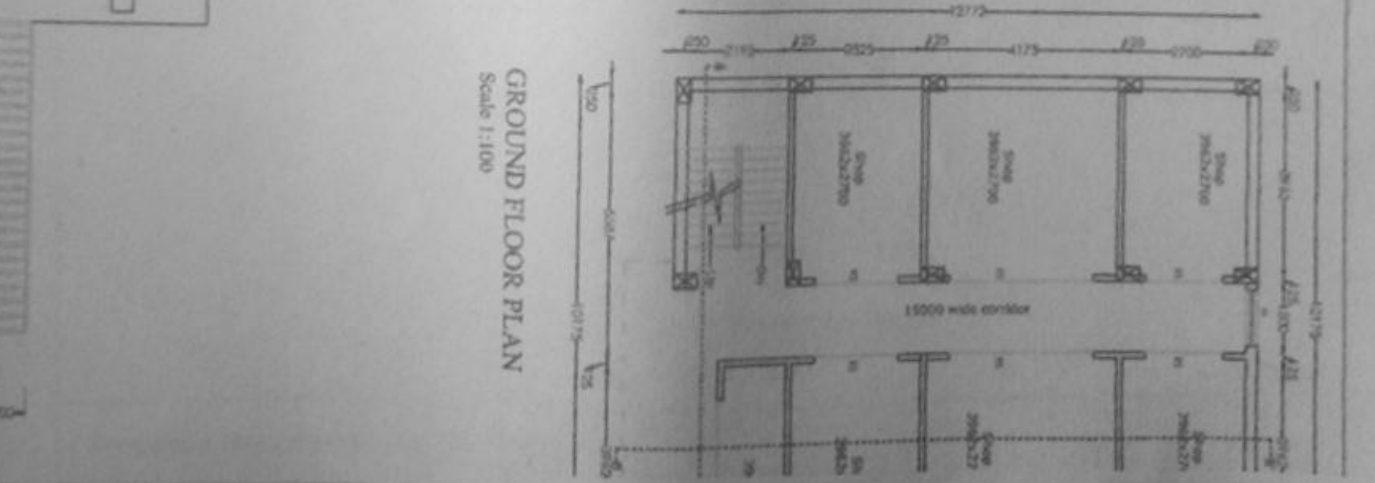
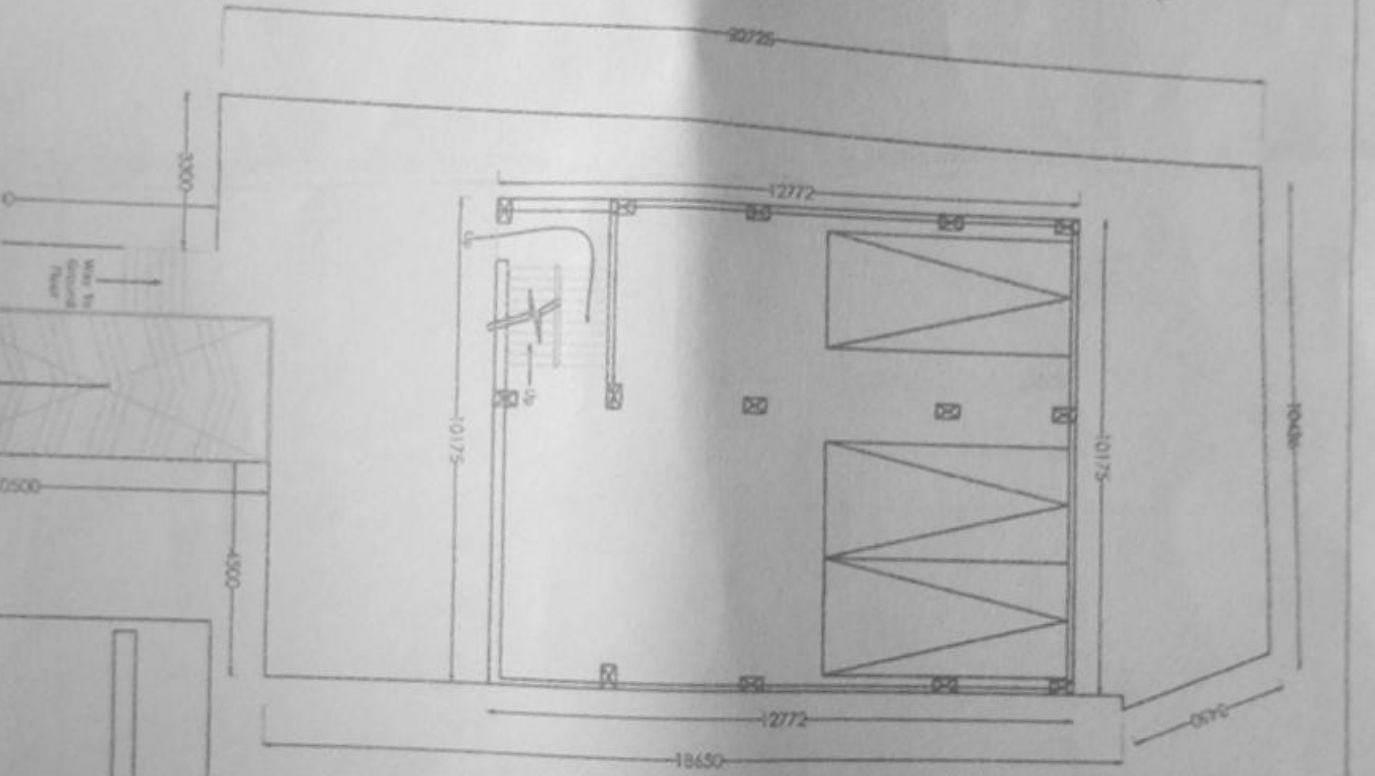
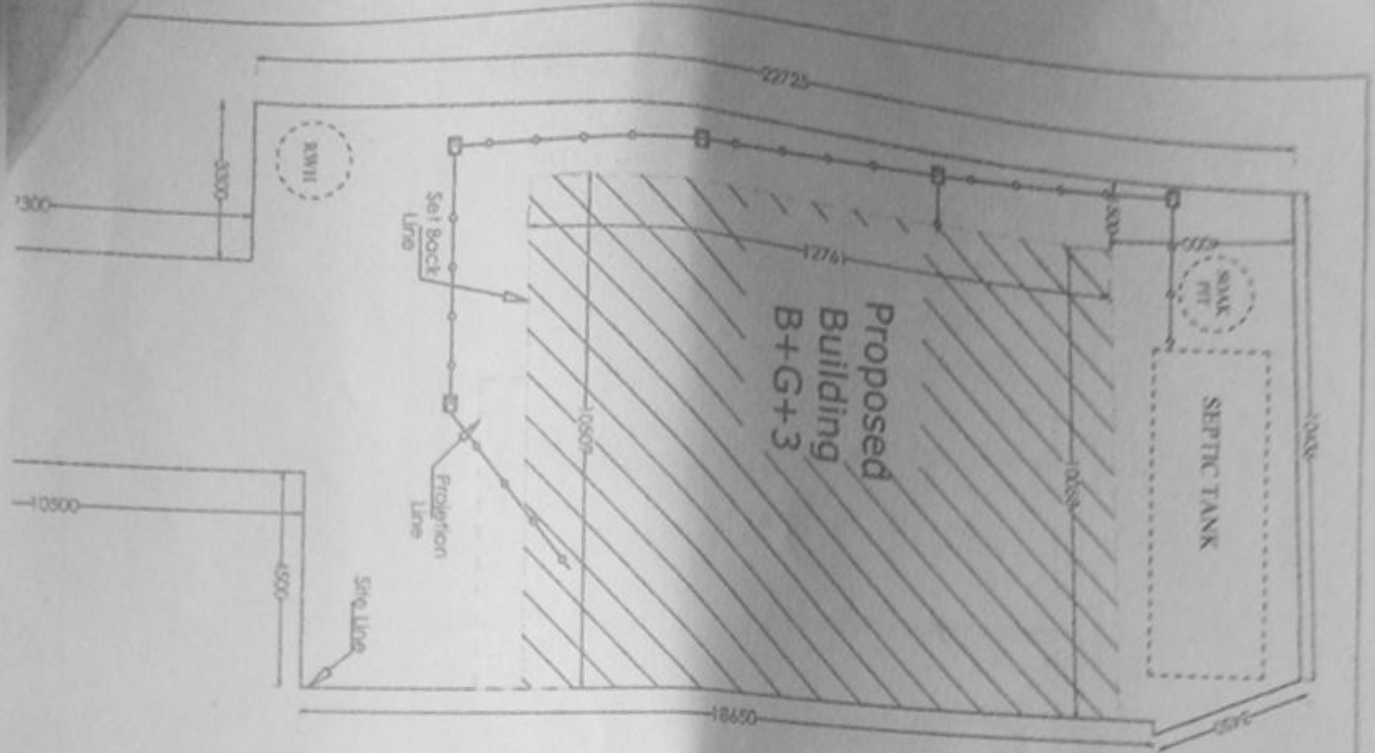

GROUND FLOOR PLAN  
Scale 1:100

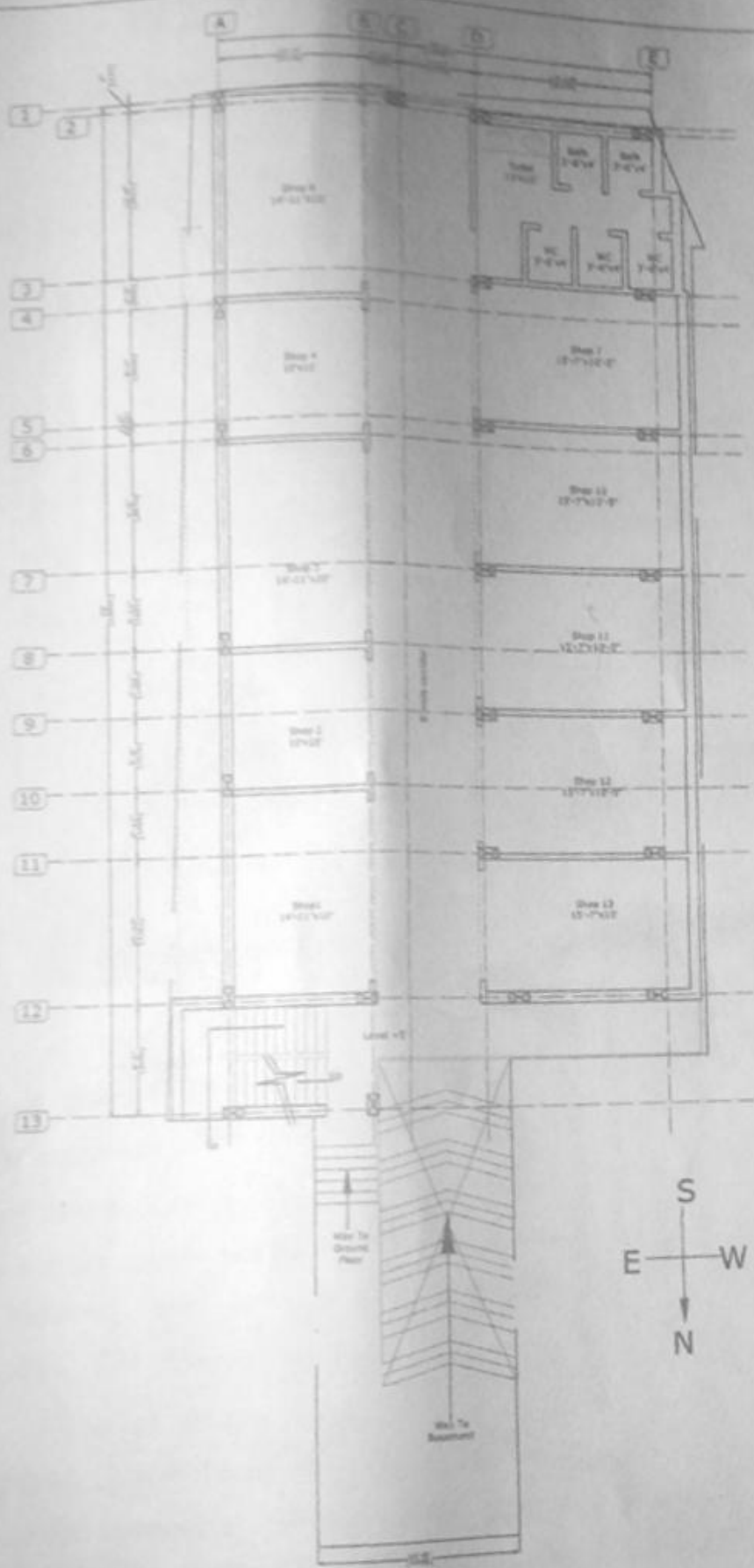

Ground Floor Plan

Proposed Residential Plan Mr. Soni jee