



समक्ष,

श्रीमान जेय प्रभाणक एट पीछारी,

दुम्का ।

Regd SI No. 813 Date. 13.11.17

प्राप्य पत्र

मैं श्रीमती इन्दु सिंह पति श्री अरविन्द कुमार सिंह, निवासी - सराय रोड, दुम्का, धाना-दुम्का नगर, अमूमिल संत जिला-दुम्का प्राप्य पुर्तक दयान करती हूँ :-

1. कि, मीना-दुम्का नगर के वार्ड नं-17 के अन्तर्गत सराय रोड में टाग नं-734 की एक कट्टा आठ छे लमीन मेरे पति के नाम से है।
2. कि, उक्त लमीन पर प्रस्तावित मकान में पश्चिम की ओर निकासी द्वार होगा किन्तु प्तिर ताटे छः फीट की गली है।
3. कि, उक्त गली के बाट दाग नं- 732 में मेरे द्वारा अर्जेंट की गई तीन कट्टा अठारह छे दस छेकी बसोड़ी लमीन है, जो अभी पूर्णतः खाली है।
4. कि, आपने पति की लमीन की पश्चिम वाली गली के बाट आपने पति के प्रस्तावित मकान के प्रवेश द्वार तक मैं अपनी लमीन पर छः फीट का एक रास्ता अपनी नीजि आवश्यकता के लिए बना रही हूँ
5. कि, उक्त रास्ता मेरा अपना नीजि होगा, जिसपर सिर्फ मेरा दमन और अधिकार रहेगा तथा किसी भी अन्य व्यक्ति को उक्त रास्ता प्रयोग करने का अधिकार नहीं होगा ।



Handwritten signature and date: 13.11.17

✓ Indu Singh प्राप्यकारिणी

सत्यापन

मैं, नीमती लाल इन्दु देवी उपरोक्त प्रापथकारिणी प्रापथकारिक घोषणा करती हूँ  
उपरोक्त बयान मेरी जानकारी, ज्ञान और विश्वास में सत्य है जिसे आज दिनांक  
13.11.2017 को मैं दुम्का में सत्यापित करती हूँ।

प्रापथकारिणी की पहचान करता हूँ जिन्होंने

मेरे सामने अपना हस्ताक्षर की।

*(Handwritten signature)*  
13.11.17

✓ Indu Singh  
प्रापथकारिणी का हस्ताक्षर



Sr/Smt. .... Indu Singh,  
Whom identified by Sr. .... B. K. Singh  
Advocate/Pleader Solomni Court  
that the contents of the above are  
true to his / her knowledge and belief

*(Handwritten signature)*  
NO. 13/11/17  
DUMKA COURT

PLAN OF MAP OF DUMKA TOWN No.7 P.S DUMKA TOWN -  
 DIST-DUMKA APPERTENING BASORI J.B No-25/1  
 IN PART No-734 TOZI No-6 AREA-00B-01K-08DH  
 LAND SOLD BY KIRAN DEVI W/O SRI-UMRAW PO.  
 LAND PURCHASED BY SRI ARVIND K.R. SINGH W  
 JANARDHAN SINGH AT DUMKA TOWN

PURCHASED LAND SHOWN IN RED THUS  
 SCALE - 1" = 20 FT



BOUNDARY

NORTH - BIPLAPKR BUW  
 SOUTH - 4' GIALI THEN GO  
 EAST - PARVIN MEHARI  
 WEST - 6'6 + 6'6 - GIALI

प्लान नो 732/क  
 J.B No-25/4  
 रकबा  
 B-K-D  
 0-3-18-10

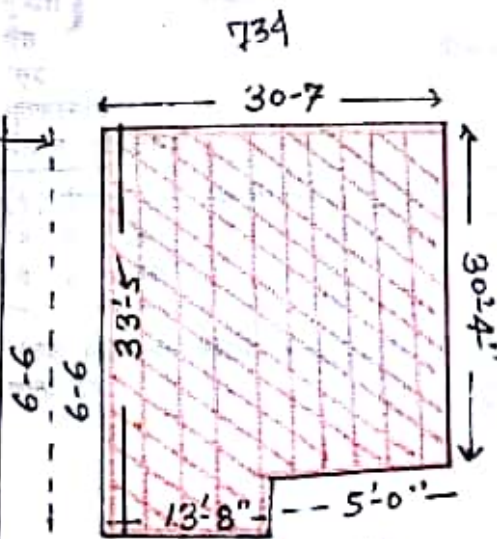

PARVEEN  
 KUMAR  
 734

GOBARDHAN  
 MODI  
 PLT No-1603

मी आपने हिस्से की जमीन को  
 6 फीट रास्ता गली के लिए दे  
 रही हूँ  
 GUNDU SINGH

Traced by:-  
 जगमोहन  
 मालवी  
 डुमका