

शाना गंग रोड

श्री
माया - तुमका लाइन नं. 7
शाना - तुमका रोड
एवंगिबिल नं. पिला - तुमका

प्लान नं. - 15/15/क
प्लॉट नं. - 1644
रकब - 00-03-17-10 मुरका

श्री बंधुजी चौधरी के सोमनेन चौधरी
पिला रूप में मनमोहन चौधरी का
अमीन

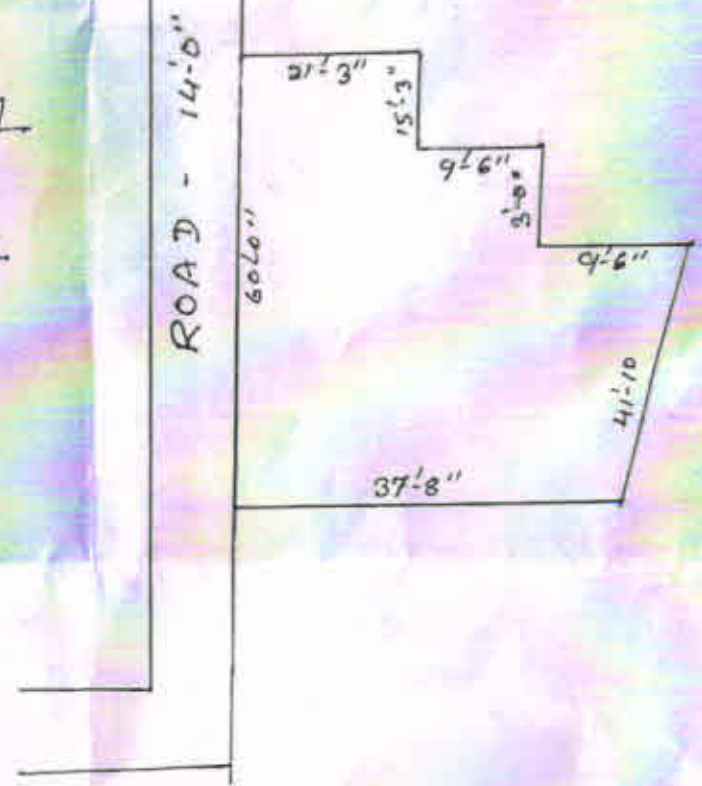

अमीन के अ
मनमोहन
नगर परिषद तुमका
24/12/2021

~~BAJ~~
JE 01.01.2022

~~Sumu~~
16-01-22
J.E.