

N

गाँव - दुमका वडन नं. ७
थाना - दुमका वडन
सकडीपिछाने वा जिला - दुमका

प्लान नं. 38/1/1/क
खान नं. 1665
AREA - 0-1-11 1/2 अड

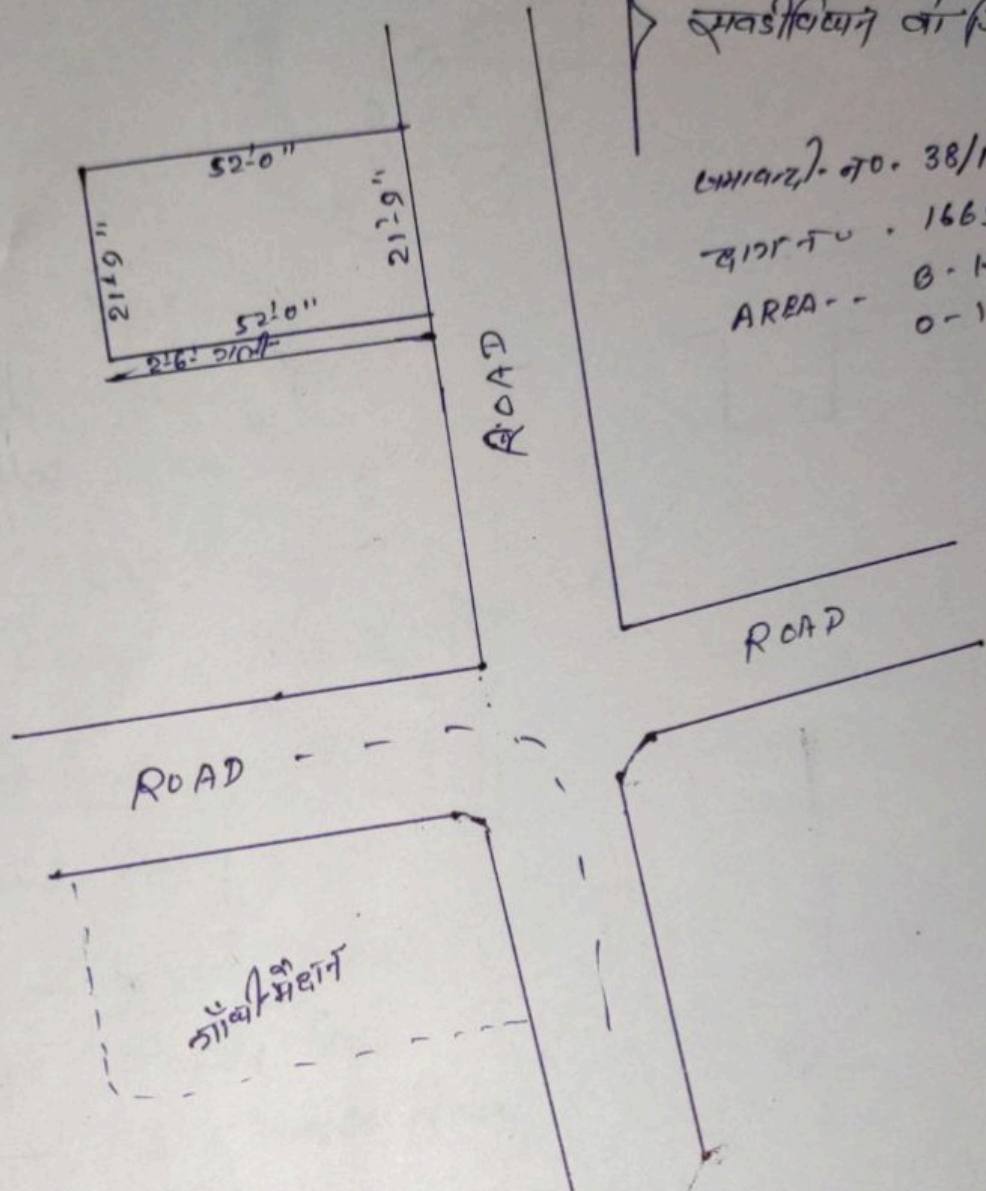

पत्र नं. १६८१
नपि ए रिषट
३ मं
16/8/2021

21/08/2021
J.E