



श्रीमती - दुमका एडि नं०- 7
 ग्राम - दुमका नगर
 सर्वेक्षण के जिला - दुमका

कार्ड नं० 13 क्लेसिफिकेशन नं०- 17/20 बरान्त 1058/P

रकबा 20.570
 0-1.6
 2-6

 3.6

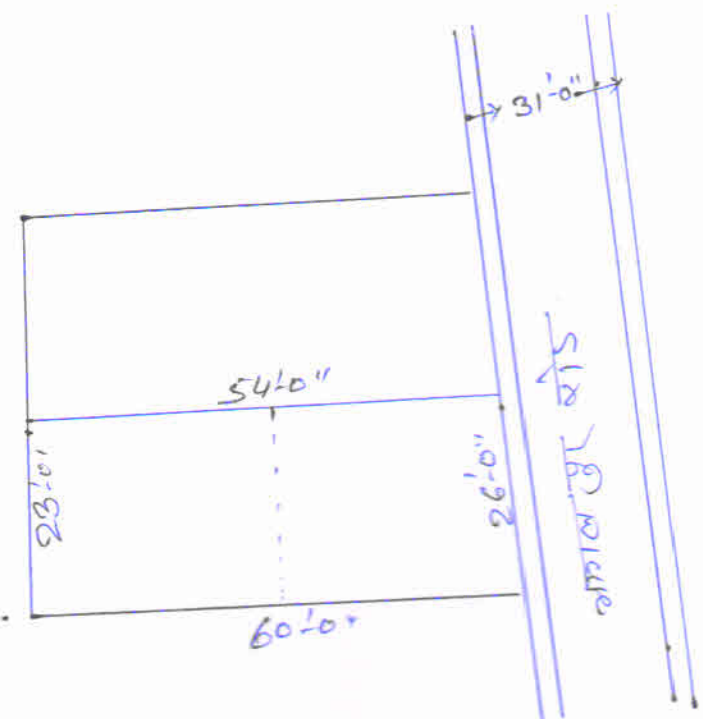

उपरोक्त कुमारे साह एवं श्रीमती कल्पना साह के सैल डीड के अनुसार
 एकर धमीन पर कच्ची चौड़ाई नहीं मिली है वर्तमान में माप इस प्रकार है -
 जिसका रकबा 3.2 डिसमिल है -

अमरेश्वर 9/3/24
 नगर परिषद
 दुमका

Sharma
 14/03/24
 J.E.