

2629

Sale Value 162500 / Area Realty 1.32 ac 10 Kanal's Gumla 81-6500/-

20 to 1000Rs.

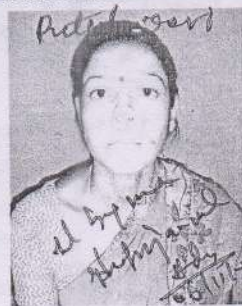

रुपा रेखा देवी

46
23
...

Fee Paid
Area 1625-00
Salari 2-50
P. fee. 0-94
1628-44

Devi 7/11/09

Gumda 6/11/09

नाम मोकिरा :- रेखा देवी पति मनोज कुमार गुप्ता जात रौनियार पेशा गृहिणी निवासी ग्राम धोबी मोहल्ला गुमला वार्ड नं०-13 धाना वो जिला गुमला। शपथ पत्र नं०- 974/09-10

नाम मोकिर :- १११ सुरेश साव पिता स्व० देवी साव वो १२१ पुतुल देवी पति सुरेश साव दोनो जात रौनियार पेशा व्यवसाय निवासी साकिन धोबी मोहल्ला गुमला वार्ड नं० 13 धाना वो जिला गुमला भारतीय नागरिक हैं शपथ पत्र नं०- 975/09-10

किसिम वसिका :- केवाला बिक्री ब्यला कलामी हमेशो के वास्ते जिसको

सुरेश साव सलाने मालगुजारी 10 पैसे अलावे शोब ।

रुपा रेखा देवी को 1,00,000/- एक लाख रुपया बगैर लेकर मयाजा 013. डीप पीन वॉ डीप एवं 8 लाख 7 फीट का वना मकान बिक्री किया- पूरवार्ध- का मय जुन को- पूरवा-करर रुन- वॉ मयाम- लिमा- का अकर उभो वरि अकर उभो वरि मोकिर मय सामने वरि डीप का उम अरि- का निमाव- वनाय- 6/11/09



2

तायदाद :- जर समन मो 1,00,000/- एक लाख रुपया जिसका आधा मो 0 रुपया 50,000/- रुपया होता है। वो निर्धारित बाजार मूल्य मो 1,62,500/- एक लाख बारसठ हजार पांच सौ रुपया होता है।

जायदाद :- मवाजी 0.01 1/4 एकड़ जमीन मय कच्चा मकान खपरैल 2 कमरा- 8 फीट x 7 फीट का दिवाल चौखट दरवाजा खिड़की अगुती- पिछुती खरीदगी वो रैयती वो अपना हक वो देखल अन्दर खाता नं- 332 वाके मौजा गुमला धोबी मुहल्ला वार्ड नं-13 थाना नं-59 थाना वो जिला गुमला जिसके मुतअलके कलकद्री वो डिस्ट्रीक्ट रजिस्ट्रार वो सब रजिस्ट्रार मोकाम गुमला अन्दर जमीनदारी झारखण्ड सरकार द्वारा अंचल पदाधिकारी गुमला अंचल जमीन आवासीय है।

यही रैखा देवी
 रैखा देवी 6/11/09
 बा अकर उरीक
 देवा रैखा देवी

तफसील जमीन सय बिक्री

खता नं०	प्लॉट नं०	रकबा
332	534	0.01 1/4 एकड़
॥ तीन सौ बत्तीस ॥ पांच सौ चौंतीस ॥		
॥ ॥	534	0.01 1/2 एकड़
	1596	
॥ पांच सौ चौंतीस ॥		
॥ पन्द्रह सौ छैथानबे ॥		
		0.01 3/4 एकड़

सुरेशा साव

यही रैखा देवी
 रैखा देवी 6/11/09
 बा अकर उरीक
 देवा रैखा देवी

जानकारी



3.

दोनो प्लॉटों का चौहद्दी- उत्तर मोहम्मद इसाक का मकान दक्षिण नगर-
पालिका उपपथ पुरब गोपाल वर्मा वगैरह का मकान पश्चिम पुतुल देवी का
हिस्सा जमीन ।

जमा रकबा पौने दो डीसमिल ।

जमीन का कीमत मो० 1,06,750/-एक लाख छः हजार सात सौ पचास रू०
दो कमरा 8फीटx 7 फीट का मूल्य मो० 50,400/-पचास हजार चार सौ
रुपया

सुरेश चंद
का बंका डरो
6/11/09
रेखा देवी
रेखा देवी

आगे मनमोकिरा मो० 1,00,000/-एक लाख रुपया नगद वास्ते अपने
जरूरी वो अन्य दिगर कार्य के मोकिर अलेहुम से पहले ही ले चुके हैं उसी रुपया
को जरसमन करार देकर वाजिब वो अदल जरसमन के बदला में अमर लिखा
जमीन मय कच्चा खमरैल मकान को आज के रोज साथ मोकिर अलेहुम के बेचा
वो बिक्री बयला कलामी किया वो बिक्री लिख दिया चाहिए कि मोकिर
अलेहुम मय उनके वारीसान सय बिक्री जमीन पर बहैसियत खरीदार के देखलकार
होकर वो रहकर मुनासिब इंतजाम करें वो करावे वो अपने नाम से दाखिल
खारीज करा लेंगे मनमोकिरा यह भी घोषित करती है कि उपरोक्त विवरणी
की भूमि खतियान के अनुसार सरकारी नहीं है और न सरकार के द्वारा
अधिग्रहण ही किया गया है यह भूमि खनन एवं वन सीमा से बाहर है यह
भूमि मठ मन्दिर मस्जिद गिरजा सरना तथा गुरुद्वारा का नहीं है यह भूमि
को पूर्व में बिक्री नहीं किया गया है यह भूमि आदिवासी खाते की नहीं है
अब मनमोकिरा वो उनके वारीसानों का कोई वास्ता सरोकार हक वो
दाबी सय बिक्री जमीन मय मकान पर बाकी न रहा वो न आइन्दे कभी होगा
इसलिए बखुशी वो चाहिश अपने दस्तावेज बिक्री बयला कलामी लिख दिया
कि समय पर काम आवेमोकाम गुमला आज तारीख 6.11.09 ई० ।

सुरेश चंद ————— पुतुल देवी



झारखण्ड JHARKHAND

A 068708

4.

मैं लेख्यकारी झारखण्ड भूहदबंदी अधिनियम 1961 की धारा 16 & 28 के अधीन घोषणा करती हूँ कि मेरे द्वारा बिक्री की जानेवाली जमीन भूहदबंदी की अधिकतम सीमा से अधिक नहीं है। वाजे रहे कि मनमोकिरा सिर्फ अपना हस्ताक्षर करना जानती है।

रेश्मा देवी

 अंकुश देवी कृष्ण कृष्ण कृष्ण कृष्ण

हमलोग लेख्यकारी झारखण्ड भूहदबंदी अधिनियम 1961 की धारा 16 & 28 के अधीन घोषणा करते हैं कि हमलोगों के द्वारा खरीदी जाने वाली जमीन भूहदबंदी की अधिकतम सीमा से अधिक नहीं है।

सुरेश साव -6-11-09

 अंकुश देवी कृष्ण कृष्ण कृष्ण कृष्ण

 अंकुश देवी कृष्ण कृष्ण कृष्ण कृष्ण

प्रतुल देवी
6/11/09

सुरेश साव

प्रतुल देवी

रेश्मा देवी

रेश्मा देवी
 वा. अंकुश देवी
 6/11/09

प्रतुल देवी



झारखण्ड JHARKHAND

5.

068709

प्रमाणित किया जाता है कि यह दस्तावेज 5 पन्नों में टाईप किया गया है जिसमें छुण्डेन नहीं है वो इस दस्तावेज के साथ ड्रेट नक़्शा संलग्न है । कमी स्टाम्प 6 से 9 तक सादा है।

मनमोकिरा एवं मोकिर अलेहुम का बायें हाथ का पांचों अंगुलियों का छेदा भेरे समक्ष लिया गया है तथा दोनों पक्षों का फोटो इस दस्तावेज में चिपकाया गया है भेरे द्वारा प्रमाणित किया गया है ।

Shirajum prasad
 06/11/09

टंकक बासुदेव उरावं कोर्ट परिसर गुमला ड्राफ्टकर्ता
 श्री शिव भूषन प्रताप (अधिवक्ता)
 कोर्ट गुमला के ड्राफ्ट से टाईप किया ।

बासुदेव श्री
 6-11-09
 टंकक

Shirajum prasad
 ड्राफ्टकर्ता का हस्ताक्षर
 06/11/09

सिद्धेश्वर देव
 वा झकुर उरावं
 6/11/09

रेखा देवी

हेम शेरवा देवी

सुरेश साव 5
 कुतुल देवी

Original

संकेतः
 नाम-गुणिका २/७-२
 नाम-गुणिका
 प्लान नं० २६
 भाग-गौरी (गुमला)
 काल एक माईल बराबर
 वर्ष १९३०-३१ ईस्वी

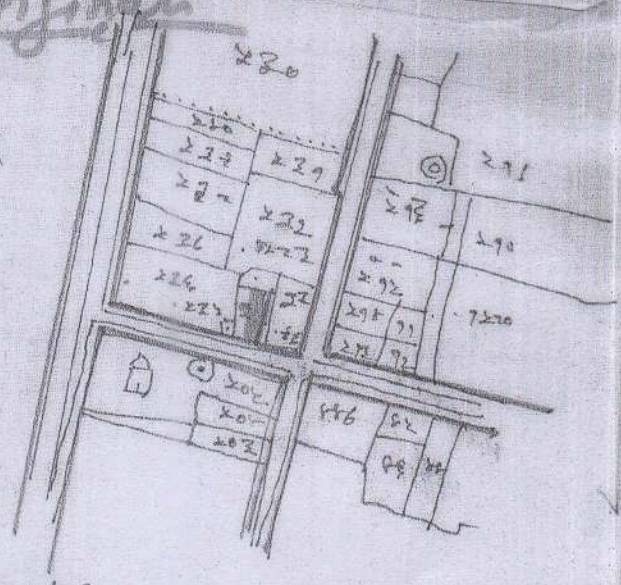

वर्ष

संकेतः

खण्ड नं०

332 - 238 - 0.01 1/2
 - 238 - 0.01 1/2
 72-26 - 0.00 1/2

दोनों खरीदारी मजदूर का सम्बन्ध है - 0.01 1/2 (पौन देवी)

नाम्ना + गुणिका में उल्लेख है

एक के द्वारा जमा है
 एक तरफ उल्लेख है दक्षिण की ओर - 22' 0" की
 पश्चिम तरफ उल्लेख है दक्षिण की ओर - 22' 0" की
 उत्तर तरफ एक के पश्चिम की ओर - 18' 0" की
 दक्षिण तरफ एक के पश्चिम की ओर - 18' 0" की
 दोनों ओर का चौड़ाई 18' 0" की है

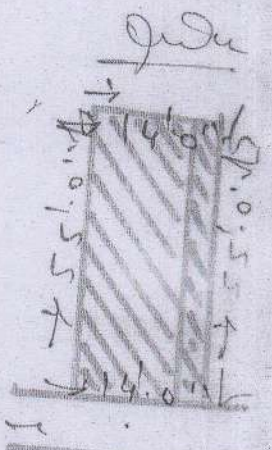

उल्लेख - मोहम्मद इलाह खान
 दक्षिण - नगरपालिका उपपक्ष
 एक - गोपाल वर्मा कोहलमन
 पश्चिम - पुत्रुल देवी का दक्षिण मजदूर

नगरपालिका उपपक्ष

1 - नाम लेखनी - देवी पति मजदूर गुणिका (S.D. Mahto)
 गुणिका नाम लेखनी पति - Amin, Gumla
 सुद्विनी निम्नलिखित नाम - श्री श्री श्री
 पानावाजिला - गुणिका मजदूर
 2 - नाम लेखनी पति - सुरेश लाद पति देवी लाद
 सुरेश लाद पति पुत्रुल देवी पति सुरेश लाद देवी

देवी देवी

सुरेश लाद

पुत्रुल देवी

S.D. Mahto
 Amin, Gumla
 109