



No. 2081/97



सचिवी उतिस्तिपि

निजकामे पदाधिकारी
अमला

28/8/98

नाम गोविंद (1) बीता बाग उराव (2) हरिदास उराव
बलदास उराव गोपा उराव जात उराव पेठा येने
स्वाकित गोजा पुत्र गोपा गोलो डाकघर अरगडवागा
को जिला अमला

नाम गोविंद कल्ले प्योमति उतिना केरकेहा जोज रेमिल
केरकेहा जात जात उराव पेठा येने सा गोजा
दो नगर (पुत्र) डाकघर अरगड वागा को जिला अमला
गोलो नगरिक है।

किरीत वसिना पर केवाला विलो बपल कलानी हनेले
के वाले स्वयते नाम 0.20 फजल पेसे अलाके बोध।
सायदाद अला जा अलात नो. 50000) चाबिल हजा
अला अने विसला बाजार अला अला नो. 20,000।
कोल हजा अला।

सायदाद नवारी 0.92 1/2 दोन जमीन दोन चौदा हजिमत
कलानी अनेले अला हज दलक लो दिखला अला
अला नो 22 वाले गोजा पुत्र वागा अमला वागा
नो 68 जिला अमला जिलके अला अला अला
को दिखिले अजिअर का अला अजिअर गोलोत
अमला अला अजिअरे विहार अला अला अला अला पदाधिकारी
अला अला अला जो अला अला अला अला अला
अला अला अला जो नो अला अला के वाहर
है।

पतिमा केरकेहा

Original

गौरी मंजीरा - पुशू शीट नं० ३
गुमला
दई

जिला गुमला
स्केल एक माइल = १ इंच
दिनांक - १९६२ - १९६३

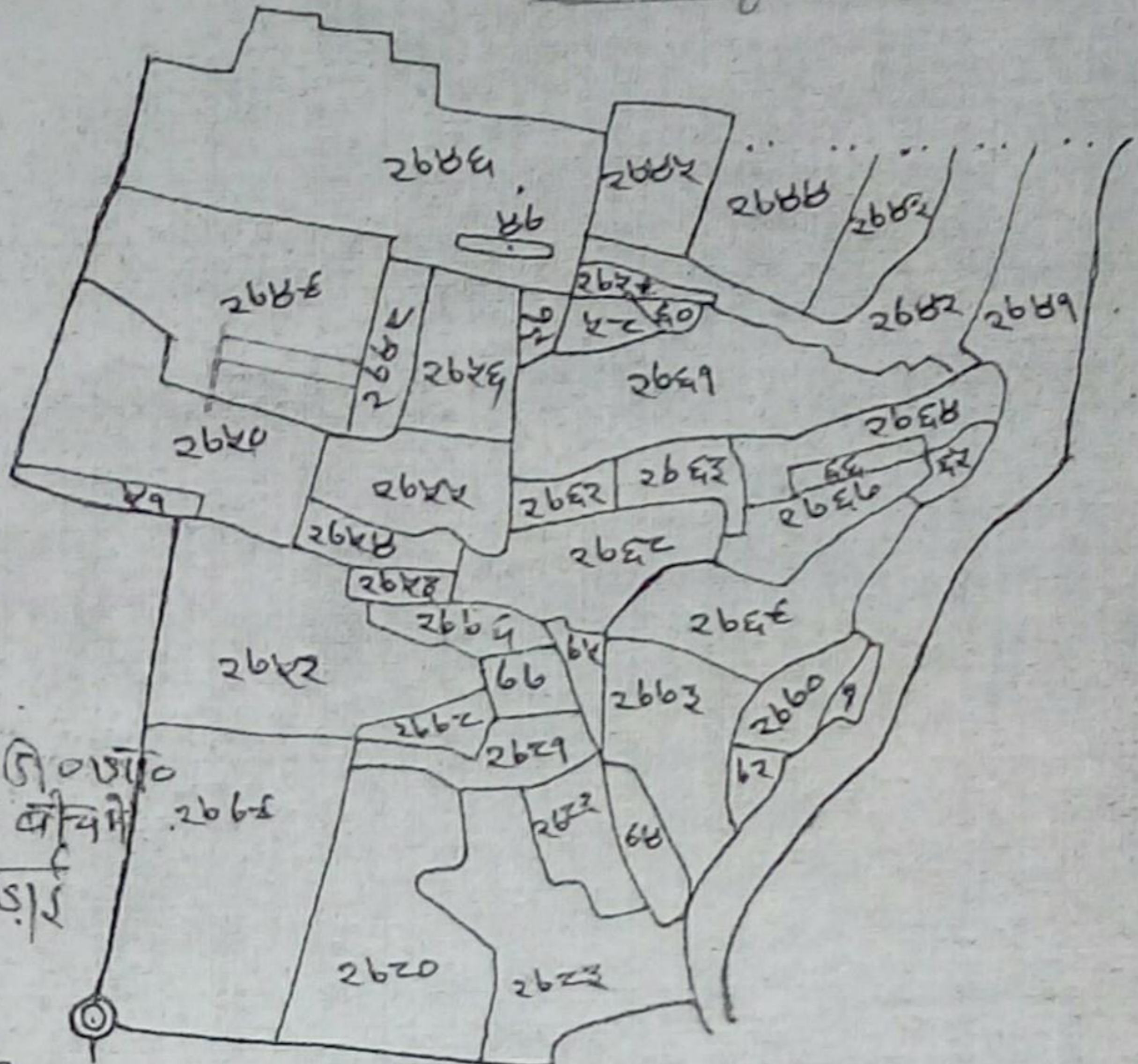

संकेत -

खाना नं० शीट नं० २० का
३३ - २६८८

जिसकी लम्बाई - चौड़ाई

उत्तर - उत्तर तरफ पुरक से -
पश्चिम १६२' फीट दक्षिण तरफ
पुरक से पश्चिम १६२' फीट, चौड़ाई पुरक तरफ उत्तर से दक्षिण १६२' फीट -
पूरुब तरफ उत्तर से दक्षिण ६५' फीट = एकका ०.१२१/२ जि० (लोक जहार हजिरीतल)
जो नक्शा में लाल रंग से दर्शाया गया है।

चौड़ाई - उत्तर - काकी जमीन मजमूकिया
दक्षिण - हिसा चामा उरौव
पुरक - दौन मक्का उरौव नगौरह
पश्चिम - नया रास्ता १०' फीट (मजमूकिया)

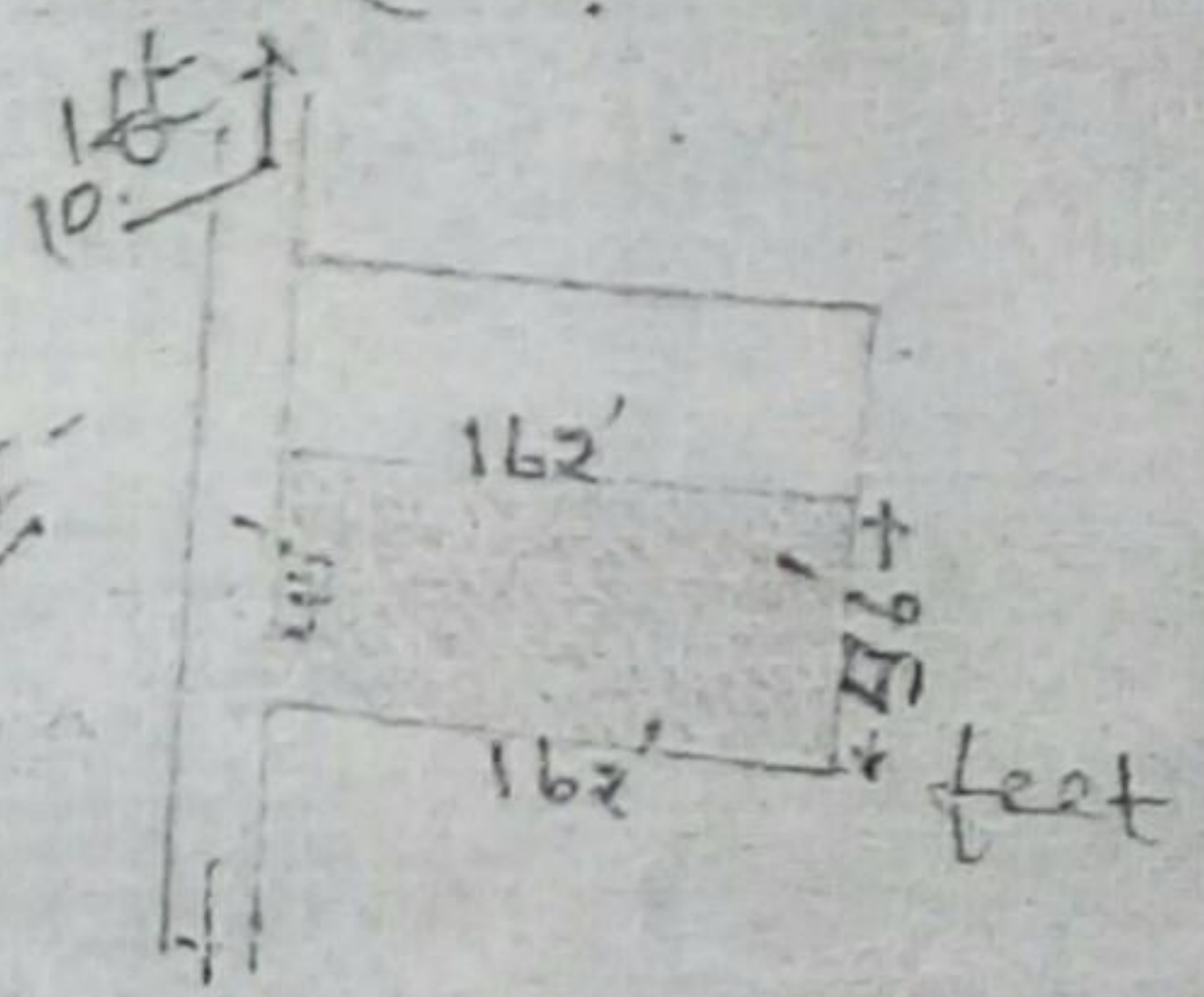

१) नाममजमूकिया: - १) सीताराम उरौव
२) हरिदास उरौव } कल्याण खेरीपा उरौव
जाति - उरौव
पैशा - गृहस्त्री
शुकीमान - पुशू - खोपा टोली
पौ० - उरमई
धाना वा जिको - गुमला

२) नाममजमूकिया खड्डा: - श्रीमती प्रतिमा करकेहा
जाति - उरौव, पैशा - शैती, जाति - उरौव, पैशा - करकेहा
शुकीग - सुराडीह, पौ० - जाकारी
धाना - खाधरा, जिको - गुमला
खड्डाकाम - दीपनगर - पुशू
पौ० + धाना वा जिको - गुमला

प्रतिमा करकेहा

Prepared by -
G. Prasad

GUMLA NAGAR PARISHAD

झारखण्ड नगरपालिका अधिनियम-2011 की धारा 152 (3) के अन्तर्गत स्वनिर्धारित किये गये सम्पत्ति कर की सूचना।

Memo No. : 486200121019121315

Date : 12-10-2019

प्रभावी : 1 2016-2017

श्री/श्रीमती/सुश्री PRATIMA KERKETTA W/O REMISH KERKETTA,
मोहल्ला DEEP NAGAR SISAI ROAD GUMLA GUMLA, 9608289256
GUMLA, 835207

एतद् द्वारा आपको सूचित किया जाता है कि आपका नया गृह सं० - 0100000267000A1 वार्ड सं० 10 हुआ है, आपके स्व० निर्धारण घोषणा पत्र के आधार पर वार्षिक किराया मूल्य 20160/- रू० निर्धारित किया गया है। इसके अनुसार प्रति तिमाही कर निर्णय प्रकार होगा।

स्व-निर्धारित कर की सूचना		
क्रम सं०	Particulars	Amount (In Rs.)
1.	गृह कर	101.00
2.	जल कर	0.00
3.	शौचालय कर	0.00
4.	बिजली कर	0.00
5.	अतिरिक्त गृह कर (वर्षा जल संरक्षण की व्यवस्था नहीं होने के कारण)	51.00
कुल राशि (प्रति तिमाही)		152.00



To be signed by the Applicant

नोट:-

- कर निर्धारण की सूची, GUMLA NAGAR PARISHAD Website, www.jharkhandsuda.net पर प्रदर्शित है।
- नियमावली कंडिका 11.4 के आलोक में वर्षा जल संरक्षण की व्यवस्था नहीं होने के कारण अतिरिक्त गृह कर लगाया जायेगा जो सम्पत्ति कर का 50% होगा।
हिदायत दी जाती है कि, वर्षा जल संरक्षण संरचना लगा कर निगम को सूचित करे तथा अतिरिक्त गृह कर से राहत पाये।
- प्रत्येक वित्तीय वर्ष में सम्पत्ति कर का भुगतान त्रैमासिक देय होगा।
- यदि किसी वर्ष के लिए सम्पूर्ण घृति कर का भुगतान वित्तीय वर्ष के 30 जून के पूर्व कर दिया जाता है, तो करदाता को 5% की रियायत दी जाएगी।
- किसी देय घृति को निर्दिष्ट समयावधि (प्रत्येक तिमाही) के अन्दर या उसके पूर्व नहीं चुकाया जाता है, तो 1% प्रतिमाह की दर से साधारण ब्याज देय होगा।
- यह कर निर्धारण आपके स्व-निर्धारण एवं की गई घोषणा के आधार पर की जा रही है, इस स्व-निर्धारण -सह-घोषणा पत्र की स्थानीय जांच यथा समय निगम करा सकती है एवं तथ्य गलत पाए जाने पर नियमावली कंडिका 13.2 के अनुसार निर्धारित शास्ति (Fine) एवं अंतर राशि देय होगा।
- GUMLA NAGAR PARISHAD द्वारा संग्रहित इस सम्पत्ति कर इन इमारतों/ढांचों को कोई कानूनी हैसियत प्रदान नहीं करता है और/या न ही अपने मालिकों / दखलदार को कोई कानूनी अधिकार प्रदान करता है।
- अगर आपके नये होल्डिंग नं० का आखिरी अंक 5/6/7/8 है तो यह विशिष्ट संरचनाओं की श्रेणी के अन्तर्गत माना जायेगा।

NOTE : This is a Computer generated receipt. This receipt does not require physical signature.

प्रतिमा केरकेटा