



16/11/1937
 23 Dec
 16/11/1937
 17/11/1937

162.00
 88.00
 300 250.00
 310 99.75
 7.00
 107.55
 2.00
 2.00
 3.44
 11.79

16/11/1937
 23 Dec
 16/11/1937
 17/11/1937

श्री हरिनारायण विष्णु बंके प्रदीत अष्टमुत्तमदे मिश्र
 श्री ११/११

श्री ११/११
 श्री ११/११

श्री ११/११
 श्री ११/११

श्री ११/११
 श्री ११/११

W. By Jhawan
 Advocates Club
 Gumbly
 7.1.37

Jai Mangal Lakna.



महंज जोषा को जाहीना से पहा लिपारी बड़े लगे कलगी
 लिख लिख को लखू पर काम खति आज तरीक मत दार
 अंतवरी- सर उनीस होव बेराही डीमी कातीत वहीका हला
 बेप्रास लिगा ताइर होलाफि गुमला पहा लखकरा मोणी
 को लिखा का मज्जुमल लख पर का लामि लुख लिख बोले
 होला ~~कु~~ नो ७-१-१९२३

सच हरिनन्दन मिश्रा
 ७-१-२३

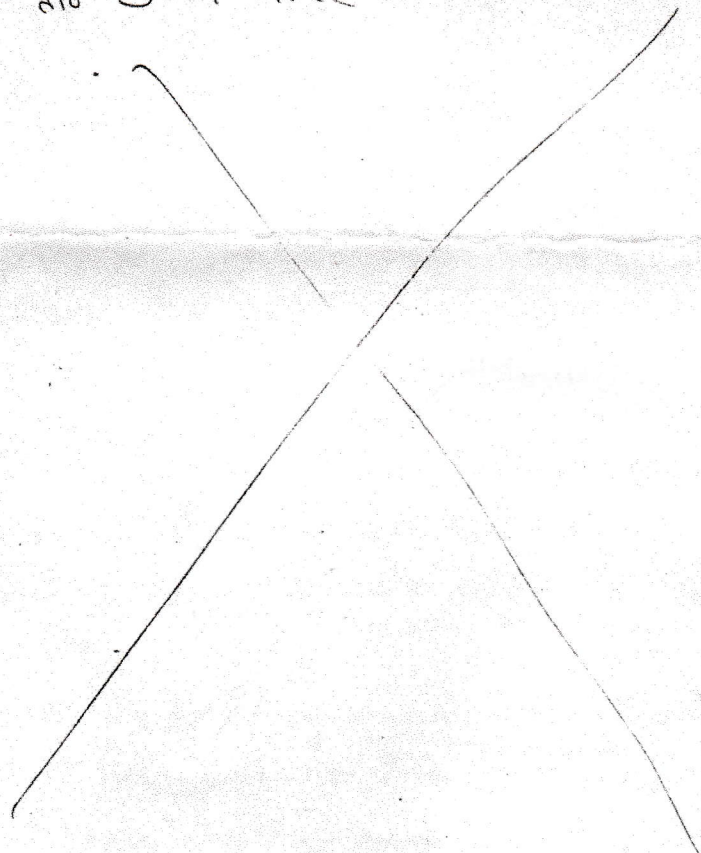

Jai Mangal Lakshya



कु-दरिहा शा. नं० १
 गांव नामा गुमला
 प्लॉट नंबर ४४
 सिद्धा गुमला
 कुच पुच मार्चि बरार १६ इंच
 संकेत १६३०-३१-३०

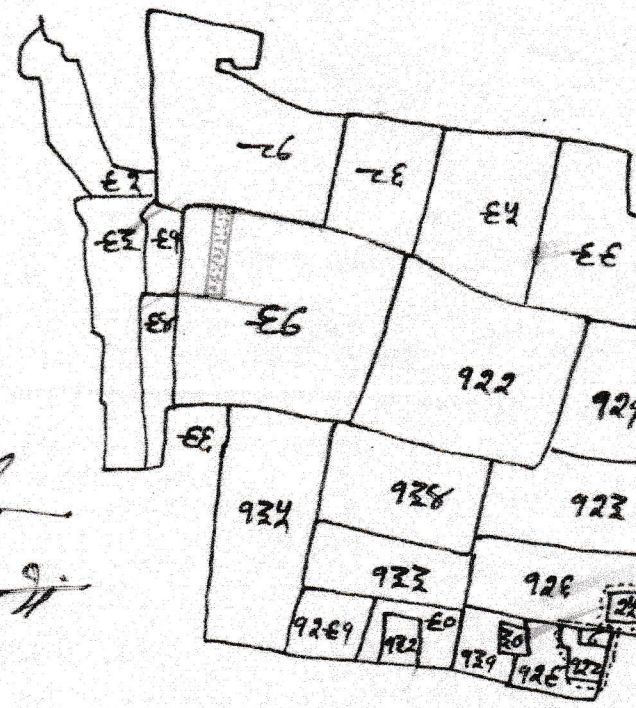

बरारानं० १२२ प्लॉटनं० ६६ बरार ०-१० इंचसमीत

भूखामो का निच प्लॉट को नक्शा में
 लाल रंग से दर्शाया गया है।
 निरवधि पैसाईंग।

उत्तर बरार पुरव से परिषद २८'४" फीट
 दक्षिण बरार पुरव से परिषद २८'४" फीट
 पुरव बरार उत्तर से दक्षिण १५५' फीट
 परिषद बरार उत्तर से दक्षिण १५५' फीट

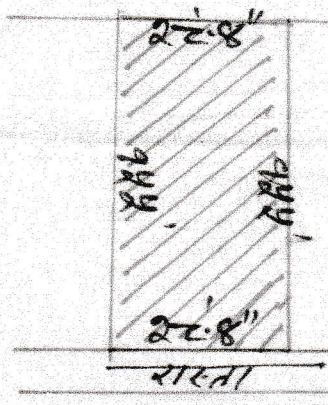

चौकड़ी → उत्तर - नगरपालिका उप-पथ
 दक्षिण - नगरपालिका उप-पथ
 पुरव - संजीत का मकान
 परिषद - निज

भूखामो का नाम का पता → जय मंगल लकाड़ा पिता स्व० मंगल
 पुकारा लकाड़ा साकिन मीजा कुचरिहा बरार
 सिद्धा गुमला का जिला गुमला

Jai Mangal Lakra.

Traceable by
 S. Saha
 Amin Gumb
 S. Saha
 20/10/10
 Amin Gumb