

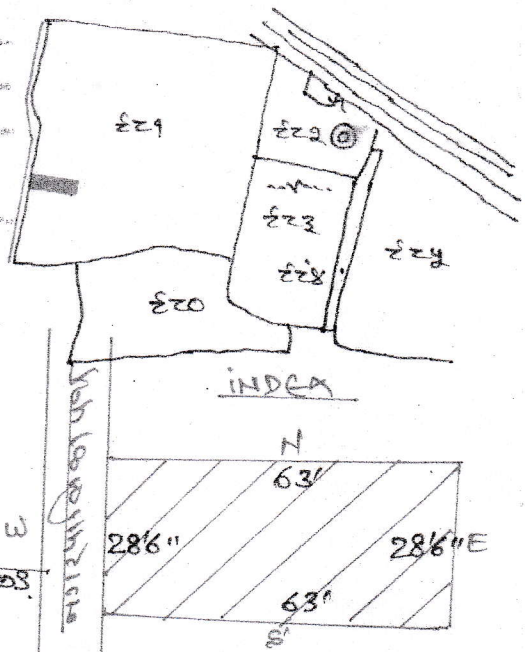

नाम गुमला
 पत्तान गुमला
 पत्तान ५४
 जिला गुमला
 क्षेत्र एक अर्ध अक्षर १६"



खाताना ४३०
 कालन ९८१
 २००९/१०
 ०.०४५

चौदही: उत्तर तरफ ईशान्त हागवाल
 दक्षिण तरफ हिस्सा लालचन्द हागवाल
 पूर्व तरफ हिस्सा सीताराम हागवाल
 पश्चिम तरफ नगरपालिका पथ

पैमाइश: उत्तर तरफ जानिब पूर्व से पश्चिम ६३' फीट
 दक्षिण तरफ जानिब पूर्व से पश्चिम ६३' फीट
 पूर्व तरफ जानिब उत्तर से दक्षिण २८'६" फीट
 पश्चिम तरफ जानिब उत्तर से दक्षिण २८'६" फीट

नाम मोकिरान:- १) कुमाहित हागवाल वल्द स्व० चिमन हागवाल
 जाति माइवाडी पैशा व्यापार साकिन भौजा देवी मण्डप रोड रस्ता
 रस्ता हाई स्कूल रोड गुमला थाना वी जिला गुमला।
 २) प्रीति हागवाल वल्द स्व० विनोद हागवाल जाति माइवाडी पैशा
 शहणी साकिन भौजा वी पोस्ट मरनी थाना गुमला जिला
 गुमला।
 ३) प्रिया देवी वल्द स्व० विनोद हागवाल जाति माइवाडी पैशा शहणी
 साकिन भौजा शिवगंज वाई न० ०७ नरकडिवागंज थाना
 नरकडिवागंज जिला पश्चिमी चम्पारण।

नाम मोकिर:- विकास कुमार हागवाल वल्द कुमाहित हागवाल जाति
 शहणी माइवाडी पैशा व्यापार साकिन भौजा रस्ता रस्ता हाई स्कूल
 रोड गुमला थाना गुमला जिला गुमला।

प्रिया देवी
 23.1.2020

Prate Agrawal

Vikash Kumar Agrawal
 23-01-2020

Prepared by
 PARTHANAND KUSHWAH
 Amin Gurnia

Vikash Kumar Agrawal