



लिखतकारी

(1) श्री गोपाल चक्रवर्ती मुरगार पिता स्वः प्रफुल्ल
कुमार चक्रवर्ती जाति ब्राह्मण, राष्ट्रीयता भारतीय-
पेशा गृहस्त्री खाकीन-मौजा पोण्डांजाधपुर, माया
अन्दुल मौरी, जिला-हवड़ा, पश्चिम बंगाल-मीनजानीय
श्री बजरंगलाल राजगदीया, वो श्री मती मंगू राजगदीया,
वो श्री-रवि राजगदीया डायरेक्टर मेसर्स बाबुलाल-
एण्ड कम्पनी प्राप लिमिटेड खसाल रफीर कलकत्ता
70007

लिखतकारी

(2) श्री मती शीला सिन्हा पति कानाम श्री विनोद प्रसाद
सिन्हा कायम जाति काथस्य, पेशा गृहस्त्री, निवास
स्थान वो पोण्डमुरी तिलैया, (राजा बंगला) प्रगना
गुमो, थाना-तिलैया, सब रजिस्ट्री कोडरमा, वो डिस्ट्री-
क्ट रजिस्ट्री नो जिला-कोडरमा।

लिखत प्रकार

केवाला-बंगला कलामी (विक्रय-पत्र)

मूल्य

मोथलग 8000। (चार हजार) रुपये मात्र।

बाम माडीक

बिहार सरकार-बंगाल-मौरी-कोडरमा, बाय
नगरपालिका-अमरी तिलैया-वार्ड नं०-४

Form Chaurahat
13-03-96

Shree Simra

शारी
संपत्ति

मोवला ०१० पैसा माल झलावे शेव।
मवाजी रकवा ००४ शे (पारडी) यात्रि १०४ ब्रुवर्ग फीर
जमीन रान्ड, हकीयत, रेयती कायमी नो खती यानी
वाके मौजा मोरीयामो बार्डन ०८ अन्पर नजरपालिका
अधुमरी तिलेधा, प्रगना गुमो, थाना तिलेधा, थाना न०
२ अन्पर खानानः ३३ (संतीथ) नो हलव प्लोट रकवा
नो पौधे ही अल के विक्री करते है।

अह कि उपरोक्त जायदाद मेथन कुम्हार वलद पुरन कुम्हार,
नो केवल कुम्हार नो गुल्ली कुम्हार पैशाराज भजार -
कुम्हार साकीन मोरीयामो से मेसर्स केदारनाथ, बाबुलाल
एण्ड कम्पनी प्राइव्हेट लिमिटेड. खसाल स्ट्रीट कलकता
को मरकुमा लरीय २३-४-४० ई को वजरिये रजिस्त्री केवाला
से हाथील है। जिलका डीड नं. २०२२-सगुच/३० ई है। नो
बाराधर से कायम काबीज शान्तिपूर्ण दवलकार हुए बोरहे।
अह कि मेसर्स केदारनाथ एण्ड कम्पनी प्राठ लिमिटेड.
ने अपने दिवसे की जमीन वजरंगलाल राजगदीयापिता
बाबुलाल राजगदीया, नो श्री मती मंगू राजगदीया प्रति
श्री वजरंगलाल राजगदीया, नो श्री सुवि राजगदीया
पिता श्री बजरंगलाल राजगदीया डायरेक्टर मेसर्स
बाबुलाल एण्ड कम्पनी प्राठ लिमिटेड. रजिस्टर्ड प्रोफीस
ड।। कलकता दे दिया। तब से मेसर्स बाबुलाल एण्ड
कम्पनी प्राठ लिमिटेड. के डायरेक्टर दखलकाट चले सारे
है. नो है।

अह कि मेसर्स बाबुलाल एण्ड कम्पनी प्राठ लिमिटेड. के
डायरेक्टर श्री बजरंगलाल राजगदीया, नो श्री मती
मंगू राजगदीया, नो श्री रवि राजगदीया डायरेक्टरों की
उपस्थिति में सर्व एक बोर्ड बैठक हुई। नो सभी की
उपस्थिति में सर्व सम्मति से उपरोक्त जमीन सम्बन्धी
मूल्य तय नो निर्धारित करने, मूल्य भुगतान लेने एवम
वैध विक्री करते सम्बन्धित सभी काधिकार श्री जो पाल
पकवती (लेखकार) को वजरिये रजिस्त्री पावर ऑफ
एवोरिनी व-१०१५-११-१५ ई नाम से लेखकार की को

Shela Singh

Shobal Chawdhary
18-8-96

कर दिया। जिनका दस्तावेज नं. 18 9 4 3 4 सम 9/11/43 है। ब-हूसियत पावर शीफ एलेरिनी के श्री गोपाल-प्रकृती (लेखकफारी) उपरोक्त जमीन खान लेख्य धारी के विक्री करते हैं। जो खान रजिस्ट्री कोडमा, जो डिस्ट्रीक्ट रजिस्ट्री वो जिला कोडमा। विक्रय धूमि का नक्सा सल 0 नं है। नक्सा नं विक्रय धूमि रेखाचरंग से परिबलाया गया है जो प्लोट के पार्ट संख्या 33 में वर्ज है।

श्रीयतफशील जायदाद

खान नं 33 (मितीर)

(2) प्लोट नं 960 (सफरौ सतर) रकवा 0.0 8 डी. (चरडी)
जिनका चौहडी:- कि प्रस्तावित रास्ता 9 4' 60 प्लोट का खण्ड भाग कु प्लोट के खण्ड भाग प 0 श्रीमती चन्द्र लता वर्णवाल।

Sheela Singh

93-20-51
Sheela Singh

विवरण

दुई मन लीशुधकारी को वाल्वे काम जरूरी वो भीकरने
शुद्धकारी कर्क के अवाधगी वाल्वे रुपया का खरव वी
नेहायत जरूरी है। विना किये इन्तकाल रेयती जायदद
के रुपया का इन्जाम होना कोई दिगर जायदद गजर
मे दिखलाधी नहीं पकी है। इखलिये लेशुधकारी मे
लेशुधारी से मोवलग 8000 रुपया लिया जो डिपर
अखाम वाजी 0.04 डीर इमीन साथ लेशुधारी के
लेचा, जो बैयकामील किया। वखलकार गर्दना।
चाहिये कि लेशुधारी मय वारियान पखलकार हो
कर, वो रह कर, जोव. आबाद कर, पै दावहट खल
आपने गोग वो तसखफमे वर लाया करे। कुल वावी
पखल; हक हकूक आज के तारीख से लेशुधारी
मय वारियान के हवाल कर, मालीक बनाया, वो
खाथ वखल दे दिया। खेय बिक्रय सम्पति टरवर
के वारेदेन से पाक वो साफ है। अगर किशीपकार
का वारेदेन पाया गया, वो इयका देन बार हम लेशुध-
कारी मय वारियान है, वो होजे। चाहिये किलेख-
धारी आपने अंधल चौफी रामे वालील खरज
करा के लाओ. साल आपने गाम से रसीद लीलि
किया करे। उपरोक्त के वाला हजा का कुल जर

समन वमाम बेवाक वखल पाया। ख. मोहरा बाकी
नही रस। इखलिये लेशुधकारी आपने रजी-खुरी-
से केवाला हजा लिख दिया। जो समथ पर काम
आये। आज ताप ई-सेप को डरमा (मे)

राम

Sheela Shihay

करीब: राम प्रसद, साव रोनीर
वाक मरक मार, मारक मार
करीब: राम प्रसद, साव रोनीर
राम प्रसद, साव रोनीर

76.80-57
Sheela Shihay

15' W I D E R O A D

15' W I D E R O A D

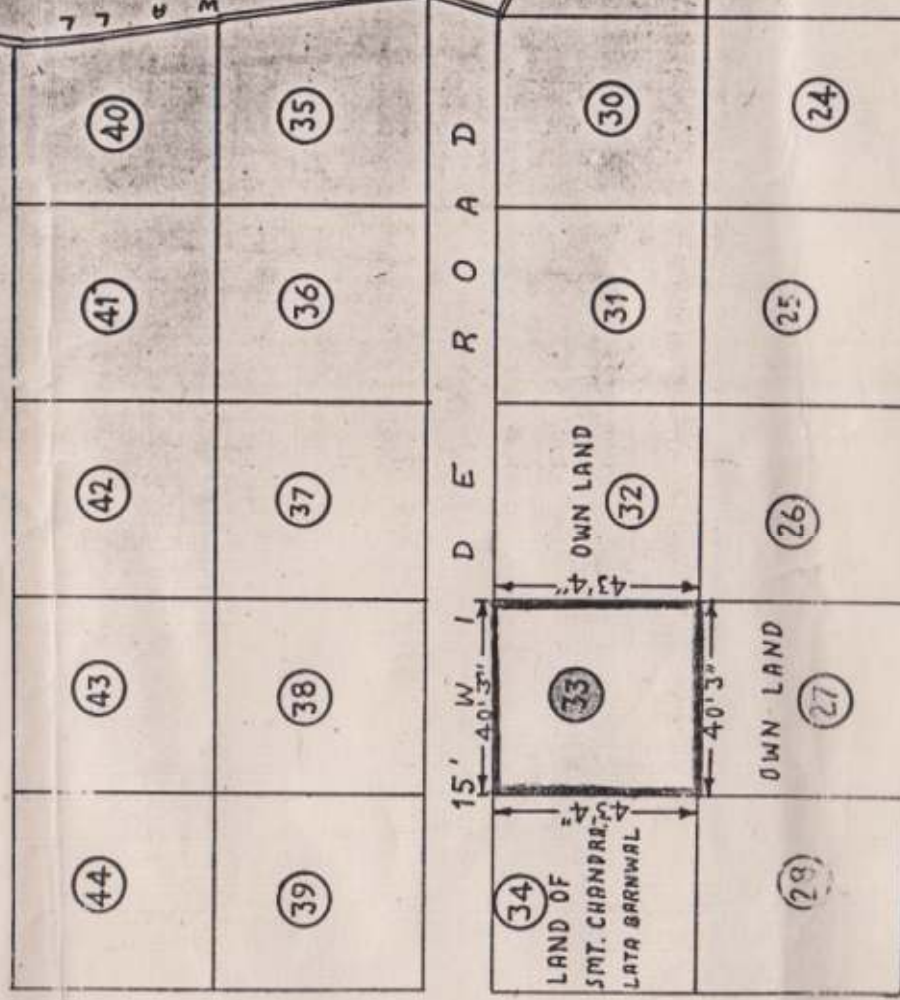

15' W I D E R O A D

Lyptal Charaborniy
19.06.96

SURVEYOR: -
G. H. S. S. S.

LAND OF BANGLA ALARA GARBHA
IN VILLAGE SAMPURAN SAMPURH
PLOT No. 170 P, KHATA No. 33, WARD No. 9
THANA No. 2, THANA - JAINAGAR,
PARGANA - GUMO, DIST. KODARMA.

LAND SOLD TO SMT. SHILA SINHA
W/O. SRI. BIND PRASAD SINHA
AT & P O IHUMRITELAIYA, RAJA BUNGLOW.

AREA - 1742 Sq. Ft. = 1 KATTA, SHOWN IN RED COLOUR.
SCALE - 1 INCH = 40 FEET.

BOUNDARY :-

NORTH - 15' WIDE ROAD.

ERST - OWN LAND.

SOUTH - OWN LAND.

WEST - LAND OF SMT. CHANDRALATA BARNWAL

Sheela Sinha