

Handwritten text at the top of the page, possibly a title or header.

Handwritten text below the first section, including a signature.

9.30
Sikh
Sikh
Gurmat
Gauragar
Hindu
Muslim
Cath

Handwritten notes or signatures on the right side, partially obscured by a dark smudge.

Main body of handwritten text, appearing to be a list or detailed notes.

BIHAR

INDIA

दो
रुपया

दो
रुपया

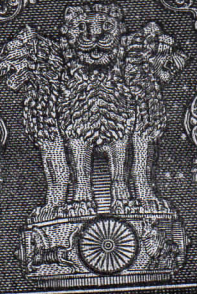

TWO RUPEES भारत TWO RUPEES

नाम — श्री ३०० श्री लीप रचना —
 नम्बर — श्री १३ श्री आशा-प्रीतिर
 गुरुवारी — विहार राज - (राज ग ६ राज)
 संख्या —

पञ्जाबी ० — २२ बीकान डोलपुल बनारस हरिमत
 श्री. काशी. श्री. श्वरीपती बजार रजिल्लरा -
 परपुरा. नं० १५-२-५३-काशी. श्री. अम्बा
 खारा. नं० ३३ काशी. प्रिया. गुपी. पुगाम. गुपी. माना
 गौरी. काशी. नं० १२. शिव रजिल्लरा. श्री. डा०
 रजिल्लरा. श्री. जामि. हजारापार. श्री. नं०
 २२ —
 पत्तार. नं० १०५२ श्रीगुपी नयाडीह. लड. उर (चात
 श्रीबपुरख बरि हकी. लड. श्री. काशी. पुरव-पती
 गामी. हाम. श्री. डवल डा. पक्षीत-श्रीपाना नयारा -
 रकवा - ० - ६९ डा. गच्छे-पत्तार - ० - २२३
 जामि. व-दरवाज - काशी. श्री. ० - २२३
 काशी. डोलपुल -

श्री. काशी. श्री. श्वरीपती बजार रजिल्लरा -
 परपुरा. नं० १५-२-५३-काशी. श्री. अम्बा
 खारा. नं० ३३ काशी. प्रिया. गुपी. पुगाम. गुपी. माना
 गौरी. काशी. नं० १२. शिव रजिल्लरा. श्री. डा०
 रजिल्लरा. श्री. जामि. हजारापार. श्री. नं०
 २२ —
 पत्तार. नं० १०५२ श्रीगुपी नयाडीह. लड. उर (चात
 श्रीबपुरख बरि हकी. लड. श्री. काशी. पुरव-पती
 गामी. हाम. श्री. डवल डा. पक्षीत-श्रीपाना नयारा -
 रकवा - ० - ६९ डा. गच्छे-पत्तार - ० - २२३
 जामि. व-दरवाज - काशी. श्री. ० - २२३
 काशी. डोलपुल -

शुं पत्र लेख्य काशी. श्री का. अरगरी वारते
 श्री. पहाज. श्री. रवन्. खाना दारी. श्री. रामना
 का. शरवत अरारी. श्री. पिना मिह मिह पिमरी
 अमीत श्री. रामना. का. श्री. दल श्रीमकाश
 श्री. नज. आना. श्री. इर का. आज श्री. वारी
 श्री. श्री. ए. न. श्री. ३०० श्री. श्री. रचना
 अरव. का. श्री. श्री. अम्बा अमीत श्री. का. श्री.

श्री. काशी. श्री. श्वरीपती बजार रजिल्लरा -
 परपुरा. नं० १५-२-५३-काशी. श्री. अम्बा
 खारा. नं० ३३ काशी. प्रिया. गुपी. पुगाम. गुपी. माना
 गौरी. काशी. नं० १२. शिव रजिल्लरा. श्री. डा०
 रजिल्लरा. श्री. जामि. हजारापार. श्री. नं०
 २२ —
 पत्तार. नं० १०५२ श्रीगुपी नयाडीह. लड. उर (चात
 श्रीबपुरख बरि हकी. लड. श्री. काशी. पुरव-पती
 गामी. हाम. श्री. डवल डा. पक्षीत-श्रीपाना नयारा -
 रकवा - ० - ६९ डा. गच्छे-पत्तार - ० - २२३
 जामि. व-दरवाज - काशी. श्री. ० - २२३
 काशी. डोलपुल -

159-v. 17/54

Handwritten text in Gurmukhi script, likely a title or header.

159-v. 17/54

Handwritten text in Gurmukhi script, possibly a date or reference.

160-v. 17/54 96-8-48

Handwritten text in Gurmukhi script, possibly a title or header.

161-v. 17/54

96-8-48

Handwritten text in Gurmukhi script, possibly a title or header.

162-v. 17/54

96-8-48

Handwritten text in Gurmukhi script, possibly a title or header.

163-v. 17/54

96-8-48

Handwritten text in Gurmukhi script, possibly a title or header.

164-v. 17/54

96-8-48

Handwritten text in Gurmukhi script, possibly a title or header.

96-8-48

Handwritten text in Gurmukhi script, possibly a title or header.

165-v. 17/54

Handwritten text in Gurmukhi script, possibly a title or header.

96-8-48



163
164
165

1904

Handwritten text, possibly a date or reference number, including "1904" and "10-12-1904".

Handwritten signature or name.



176114

↓

163
47
198

[Faint handwritten text, possibly a name or date]

M/91 113

Dis
1959

[Handwritten signature]

Booth 10 B

Vol 31

Pages 160 & 163

Booth 10 2749

for Heron 1989

23/4/59

Dis



तीन रुपया बारह आना *Janam 4/3*
 Sub. No. 200

as per 1/11
 Mar 17
 Mar 17
 In Subm 18
 15/5
 4/3

18/8
 1/11
 1/11

पियेवारी - शही-रानी दली-जीजे. अमला प्रानत दली. माइते. जात -
 वेदके - देवा गीरदरली. शा. गुणो. प्रगना. गुणो. भागा
 जैवगण - शय रजिद-दरी को ही रजिद-दरी को जीका
 हजारीमाग

पियेवारी - शही शहीमा-देवी-जीजे. बा.बा. माइते. माइते -
 जात माइते. देवा गीरदरली. शा. गुणो. प्रगना. गुणो.
 भागा. जैवगण - शय रजिद-दरी को ही रजिद-दरी को
 जीका हजारीमाग

पियेवारी - बीकपल (पियेवारी देवा माग)

पुत - 200 दो शीव रापपा.

माप - 10 पांच भागा में 1/2

गुमवाली - गुम पिहा. राज (बाबु वमनत नाल शीव)

सामरी - पयागो - 92 ही. 20 जी. 20 जी. 20 जी. माइते

Witness:-
 Kankarwal
 Prasad Singh

Sum. 3275 (Sum. 2020)
1/11/84
Karnam

श्री गंगी 43

9.20
3201
Mangal
Sati Rani Datto
410 Amlo Bhuan Datto
Jain
14-12-84
Bardua

2/10/81

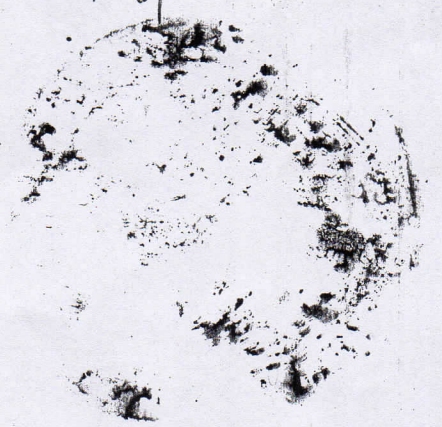

S. N. Datto
K. L. Datto
Amlo Bhuan Datto
Datta
16/11/84

श्री गंगी 43

2/10/81

16/11/84

S. N. Datto

2/10/81
श्री गंगी 43



557
80
293

पाना. अ. मोहर, याकि नदी - २५ - इल लीह. पो २००
दो सोय सपन जादा. वीक पल. लिपाम. चला
मनाली कीरया. के बरत पल. मास. साय / -

मोह जाकी वा. तारिय. ती. माह - प्रइ. शरुनील
साय. सपन २५ - ३ - ५ - ५४

ने सुवापु २-तमा, नदीक करता डू पकपुन सुवाका
हाजा. मोहर को. पठ म. सुता शपमा दीय. मो पुन
शपम म. उपन. अ. लनाम. या रय -
३ - ३ - ५ - ५४

अती सुमी - ५३
५. लम.
५३/५४

अपि मा. से सादर
२-५-२०-२०
५३/५४

पाना-अ/पौहरा, बाकि नष्ट। - २५ - इत लीह. पौ
२००) दो शीव सम्पत्त पाना. वीरु पत्त. निपाम, येमा
ममाली कीरया. के वरयत पत्त. पाम. माये / -

विंहुजालीका, नारिय. तीर जाह - तइ शरुकील
शरीय. यीपन २१-५. ती० ३ - ५ - ५५

ने सुवालय १-२५, नदीक करता इ जगुन मरीका
हाला. मोरि को. प० क. सुना शपका दीय. यीपुन
शपका क. उपता. अदि. वनाय. या रव्य -
ती० ३ - ५ - ५५

श्री श्री - ५३
५. ५५
५३४

अपिमा के गारत
श्री ११-२५-२५-२५
५३४-५-५५-५५

4635 8th MAR 1954

16/18
15 Rs.

BIHAR



4 Feb 1954

Handwritten scribbles and marks, possibly a signature or initials.

6/10
114
17
18
115
9/12

Ramoni Mohon Ramoj
16/11/54

लेख. कारी - रबनी. श्रीम. बनरजी. बल्लभ-दुर्गा. चरन-बनरजी
मोव.प्रा. जात. वरमन बंगाली. पैसा. नीमवा. डी. व. हरती
शा. प्रौजा. गुप्ता. प्रगा. गुप्ता. याता. जपनगर
शय. रजि. लटरी. वा. डी. रजि. लटरी. वा. जी. मा. राजा
दी. व. रा.

लेख. कारी - श्रीमती. शोनीयां. व. वा. जी. जी. वा. वा. महला. मा. र. मा. जात
मा. र. मा. पैसा. जी. र. हरती. शा. प्रौजा. गुप्ता. प्रगा. गुप्ता
याता. जपनगर. शय. रजि. लटरी. वा. डी. रजि. लटरी
वा. जी. मा. राजा

लेख. प्रमाण - वी. कृ. प. पत. (क. वा. वा. व. वा. म. ला. मा.)
प. प. वा. 620 मा. र. शी. व. प. चा. म. र. म. मा.)

वेबमा. - Ramkhanani Sall
15/11/54

no 2025
no 2028

Sam. 94-9228 - 2nd part of the
of the above. Name - 94.
Mandir

agave. 9411; date 2028-94 m. 2022-
94. 2022-11; a

Mandir

10-30
15/5
Mandir

Raman Mohan Banerjee
15/11/54

Ramni Mohan Banerjee
Durgacharn Banerjee

Suno
Jai nagas
H. Bapth
Banphli

cullo
Ext

Rs 15/11

Execution is omitted by the above Raman Mohan
Banerjee who is identified by Syal Nuber
80. Ranik Nuber of the same place
Harzan Culkratu. A sum of Rs. 757-
(Seven hundred 75/-) is paid to the
above executant in my presence.



31.37/54
Record No 750/- before District Sub Registrar

Raman Mohan Banerjee
15/11/54



Em/2022
44.37/54
29/11/54
24-99-48

Rs 15/11

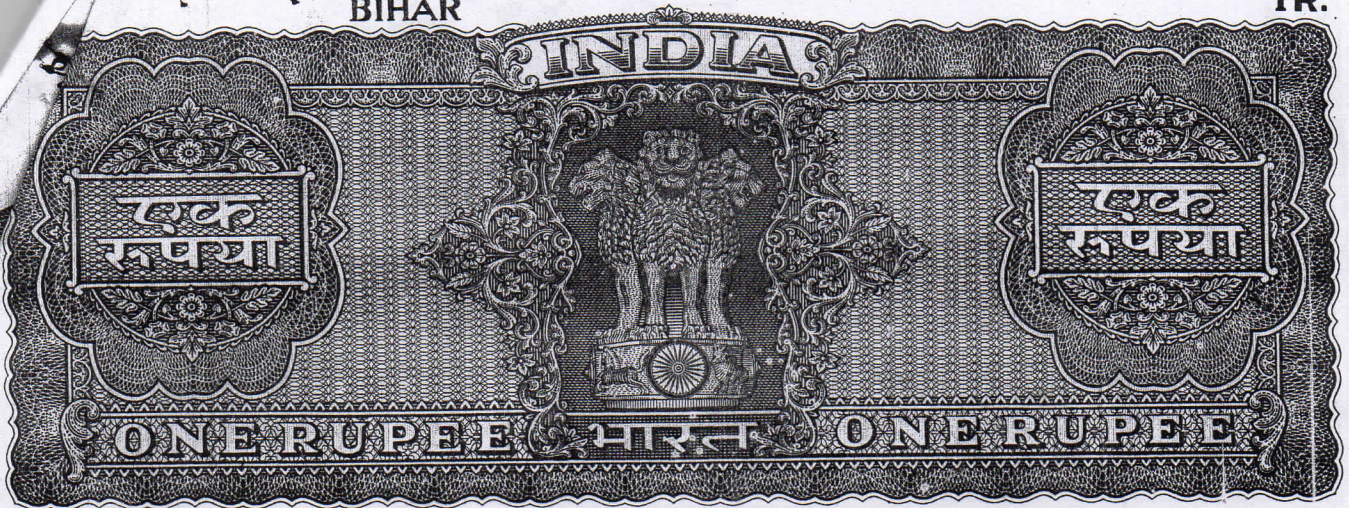

गुप्तवासी - विहार राज. (सामन्त राज)

गुप्तवासी - नवम्बर ०९६ गोलकुंडा जमीन. दक्षिण रती
 भाद्रमा. सरीसर्प. नवम्बर. नं० १-११-२० ई. मा
 हाथीम. हाथीम. है. गोलकुंडा. लम्बा - ३३,
 बाह्य. पीछा. गुप्त. प्रजा. गुप्त. माता. जयनगर
 नं० १२ शय. राजिन्दर. मा. डी. राजिन्दर. है
 जीमा. राजिन्दर. लीजा. नं० २२ -
 पत्ता - १०२२ गोलकुंडा. लम्बा - ०९६
 १६ ई०

Romari Mohon Banerji
 15/11/54

गुप्तवासी. गोलकुंडा.
 उतर भागी लखी. नं० बीज. पुराण. नं० पीछा. नवम्बर -

बीनरशा.

पुं. पत्त. लखी. माती. मा. अरवा. मा. ल
 लखी. लखी. मा. लखी. मा. लखी. मा. लखी.
 मा. लखी. अरवा. है. लखी. लखी. लखी. लखी.
 लखी. मा. लखी. लखी. लखी. लखी. लखी.
 लखी. लखी. लखी. लखी. लखी. लखी.
 लखी. लखी. लखी. लखी. लखी. लखी.
 लखी. लखी. लखी. लखी. लखी. लखी.
 लखी. लखी. लखी. लखी. लखी. लखी.
 लखी. लखी. लखी. लखी. लखी. लखी.
 लखी. लखी. लखी. लखी. लखी. लखी.

with me
 K. C. Banerji

10 2022

Sau. 94-99 38- 2nd floor
(10) under (3rd floor)
Machhindra

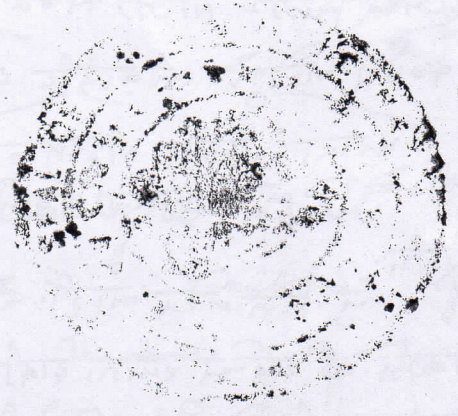

1911

Handwritten text at the top of the page, including a date "2023" and a signature "Manish".

Handwritten text below the date, possibly a name or title.

Manish

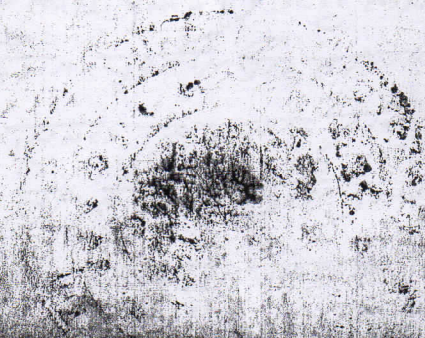

Handwritten initials or a signature.



Handwritten text: 9/31, 4, 11/15, 11/15

Original

Book no 2

Volume 55

Page - 215-5220

Page no 6592

15/12/1954

Manish

29/11/54