



True copy

R.O. Kodama.

21. 6. 93

क्र० = ४१४२

लेखकरी = (१) श्री अती विदवा प्रति का नाम श्री वेङ्गी हजल  
जाति बार्ति राक्षीयता मातेय पेडा मूहली गण कुमो  
मर (लग्ग पातिका कुमो तिमिया वार्ति नाम १५-१६  
पोर कुमो तिमिया धना कुमो वाना कोरमा हलधारा  
तिमिया वार वीजदी कोरमा वीजिदी २२-२३/११/११  
जिमा एजावका।

लेखकरी = (२) श्री अती देवत्री देवी प्रति का नाम श्री  
वाङ्गुलाम बर्मा जाति बार्ति राक्षीयता मातेय पेडा  
मूहली गण करी २१/११/११ वा पोस्ट कोरमा धना वी  
वाना कोरमा वार वीजदी कोरमा वीजिदी २३/११/११  
वीजिमा एजावका।

लेखकरी प्रकार = विष्णु पत्र के वाला के लाला कलामी।

किमत = सोवना २०००) जिन एजावको लग्ग लार तिमिया

व्याजा सोवना २२००) पौंस सोवना १०००) ११/११/११

वाल कुमो = सोवना ६ काठि जिन काकार बोध।

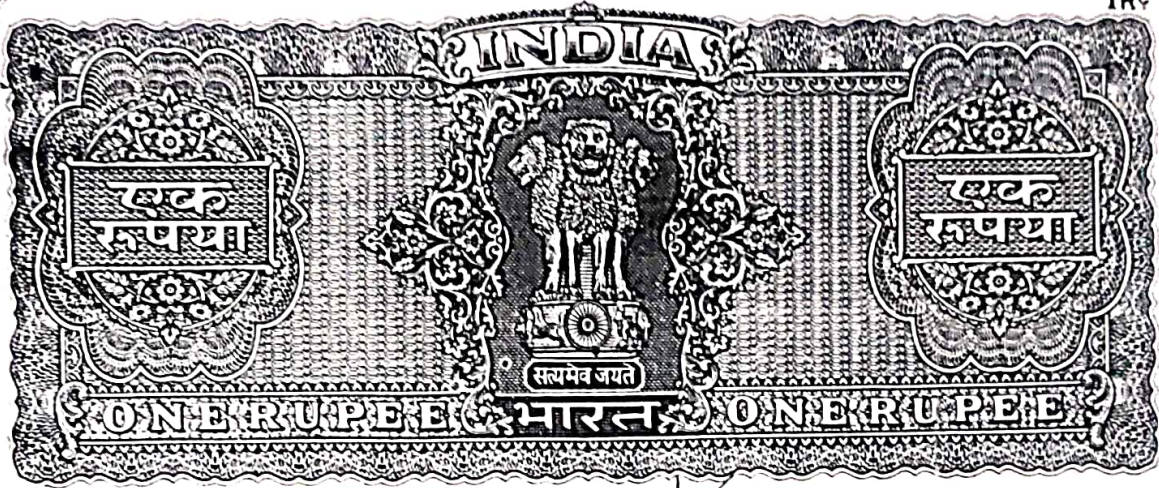

जान बालिक = स्टेट ऑफ विएटनाम कोरमा कद (का)  
 पाणिना मुनी तिलिया वाई जम्ब १४ चौदहती  
 जम्ब २२ अठारह जिला हजरी का।

साम्प्रति = साम्प्रति अवापी रकवा ०८ अठ डी स्त्रील जमीन  
 हकिमत रैपती कापनी वरु खोजा गुमो प्रगा गुमो  
 धाना कोरमा हल प्राना तिलिया प्राना जम्ब १२  
 वाहके कापु (वंकता जम्ब १६४२५ को चौक)  
 अठ रजिद्री कोरमा को री स्त्रील रजिद्री वी जिला  
 हजरी का।

चहके उपोद्गु मुमि की प्राप्ती अठ लेख कापनी  
 वजरीये रजिद्री केवला द्वारा हसिक विदे हो.

दिनांक ३० अग ६ अठ १९६० हेवी रिसनापुक  
 जम्ब ०१ अठ जम्ब १९९५ दे जम्ब १९५५  
 १९९६ तक दस्तेवेन जम्ब १९५५ ६ रजिद्री अफीत  
 हजरीका रजिद्री की तिलिया तिली अठ अठ अठ  
 १९६० ही बवित्तो. नीरक हजाम बगो ह हसिक  
 विदे हो तब को अठ लेख कापनी उपोद्गु मुमि  
 साम्प्रति पा अठानी पूर्वक रवाना दस्तेवेन कापनी का  
 री ह वो कमी नीह अठ लेख कापनी उपोद्गु  
 रजिद्री के वि साम्प्रति का दस्तेवेन रवाना का









पैसा १०००/- मिला १००/- मिला मिलेगा  
 पुराना नुमा (जोका हवाकाग)

N  
 S

किसी नुमा काका लखी ल ५३३४ गडहोलातक १७५ फुट लम्बा  
 ५८५० रकबा ५०५० मध्ये २५०० ४३० चौखुरी ३० सीमावेलात  
 ५०५० ५०५० हवाकाग ५०५० सामन्नी हात चौखुरी ३०५० नीज  
 दा पुसवदेव हवाकाग ५०५० सिंह ५०५० नीज  
 कोरअकाग श्रीमती विद्या देवी पति वन्सीशर्मा  
 कोरअकाग श्रीमती देवन्ती देवी श्री बाबु लाल शर्मा

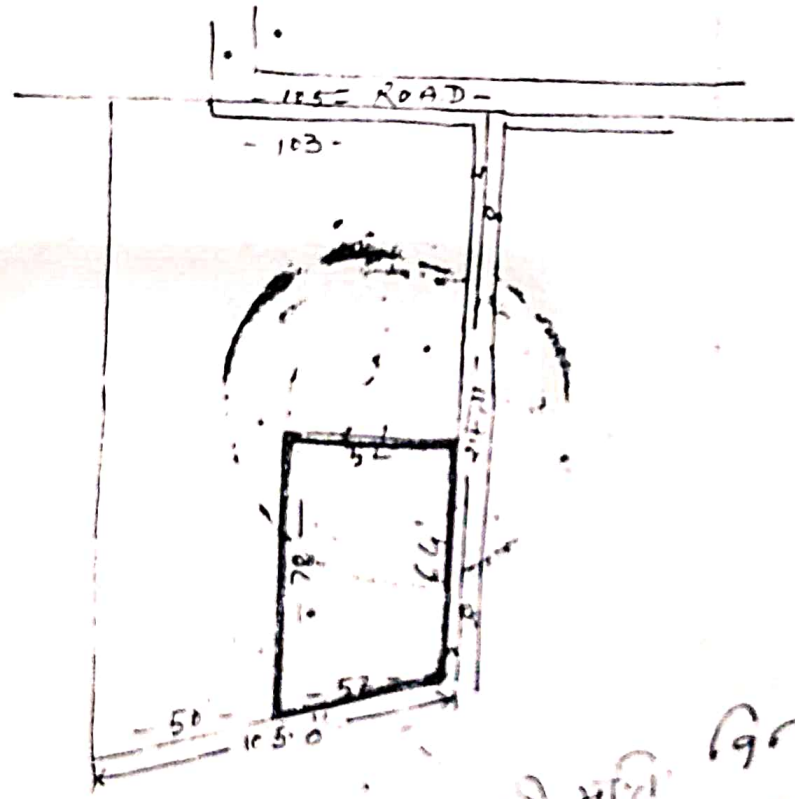

65

गणमत चौध  
 २१.६.९३  
 हवाकाग

Transcribed by  
 R. K. K. R.  
 C. C.  
 21.6.93

श्रीमती विद्या देवी  
 कातिकु ५०५०  
 सामन्नी - बाबु लाल शर्मा  
 २१-६-९३

R. K. K. R.  
 21.6.93

Anil Kumar Sharma

