

1902

1873

75 RS.



H.F. 361A 30
 22/11

जब २५ के लिये एक आठवां अक्षर लक्ष्मणजी
 कल्पिका ली जाय... के लिये ली जाय १।
 भारतीय राज्य कल्पिका २८९९ से जारी की जा
 १ के लिये... के लिये लक्ष्मण २८९९
 की लक्ष्मण मुद्रा के लिये या लक्ष्मण मुद्रा लक्ष्मण (२०)

फैसल

ADU -	26.25
ADU	13.50
<hr/>	
	39.75
Expn.	5.00
Fee	8.88
<hr/>	
	6.88
<hr/>	
	46.63

हस्ताक्षर
 निम्नलिखित कर्ता/कर्ता, जोर/जोर
 १३/१५

भारतीय स्टेट बैंक (१०००) का एकाग्र बैंक
 भारतीय स्टेट बैंक का एकाग्र बैंक
 भारतीय स्टेट बैंक का एकाग्र बैंक
 भारतीय स्टेट बैंक का एकाग्र बैंक
 भारतीय स्टेट बैंक का एकाग्र बैंक

नाम मोकीर - मोरमात बालमती देवी पीत स्वर्गीय
 श्री रामचन्द्रप राम जात कुम्हार पेशा
 गिरहस्ता साकिन मौजा कोहरदगा
 बरवाटोली थाना के जिला कोहरदगा
 भारतीय नागरिक ।

नाम मोकीर / श्रीमती लीलावती देवी पीत श्री
 जवाहर लाल काचम जात कुम्हार
 पेशा गिरहस्ता साकिन मौजा
 कोहरदगा बरवाटोली थाना के जिला
 कोहरदगा भारतीय नागरिक ।

लीलावती देवी

भारतीय स्टेट बैंक का एकाग्र बैंक
 भारतीय स्टेट बैंक का एकाग्र बैंक
 भारतीय स्टेट बैंक का एकाग्र बैंक
 भारतीय स्टेट बैंक का एकाग्र बैंक
 भारतीय स्टेट बैंक का एकाग्र बैंक

Handwritten notes at the top of the page, including the name 'Sri Lalmani Devi' and other illegible text.

श्री लालमणी देवी का
 साठ ठेका के साधन दिना
 २३/१२/२०

Handwritten notes on the left side of the page, including a signature and the date '23/1/57'.

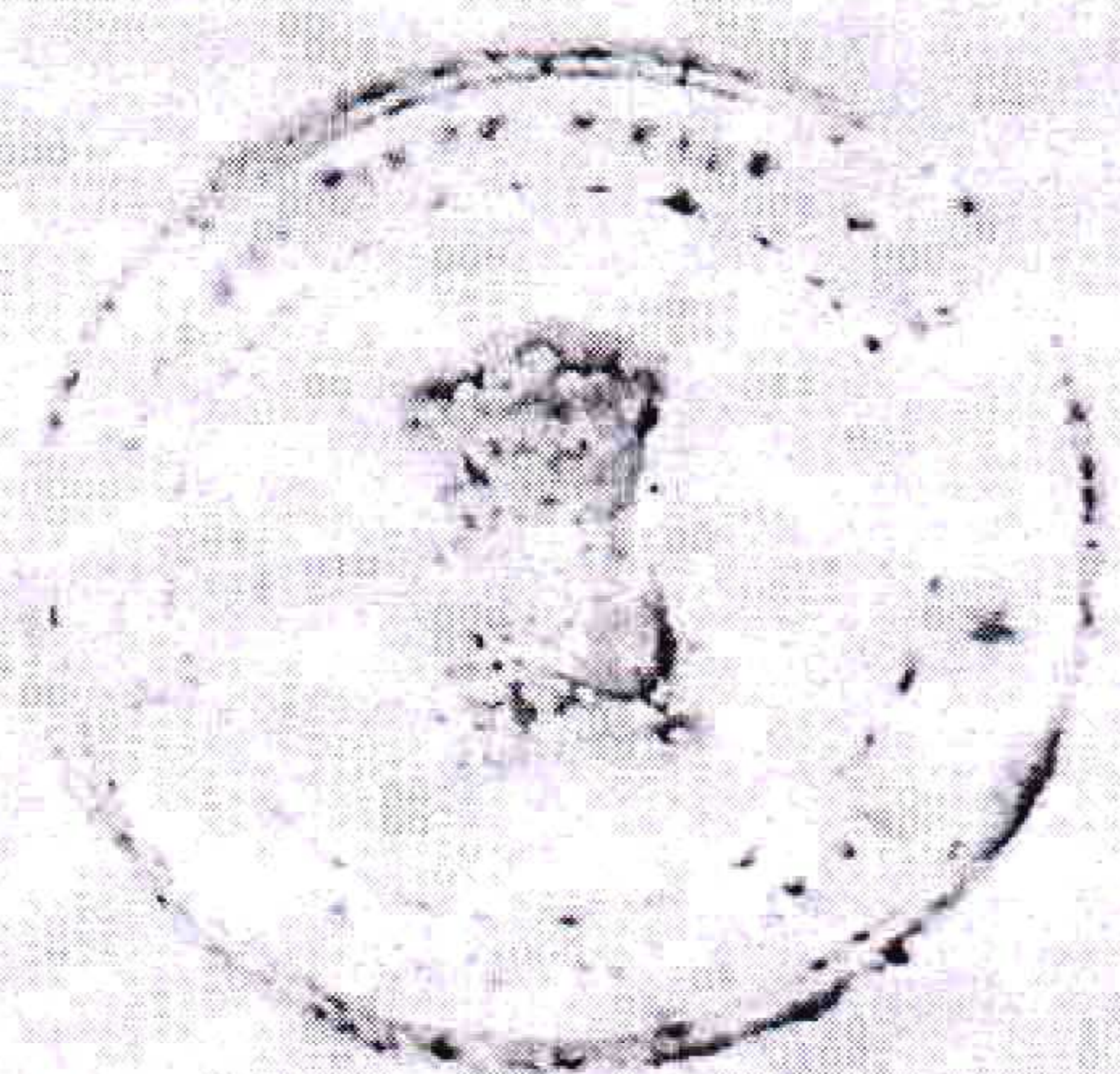

श्री लालमणी देवी
 साठ ठेका के साधन दिना
 २३/१२/२०

२६
 २३/१/५७

श्री लालमणी देवी का
 साठ ठेका के साधन दिना
 २३/१२/२०

२६
 २३/१/५७

श्री लालमणी देवी
 साठ ठेका के साधन दिना
 २३/१२/२०

श्री लालमणी देवी

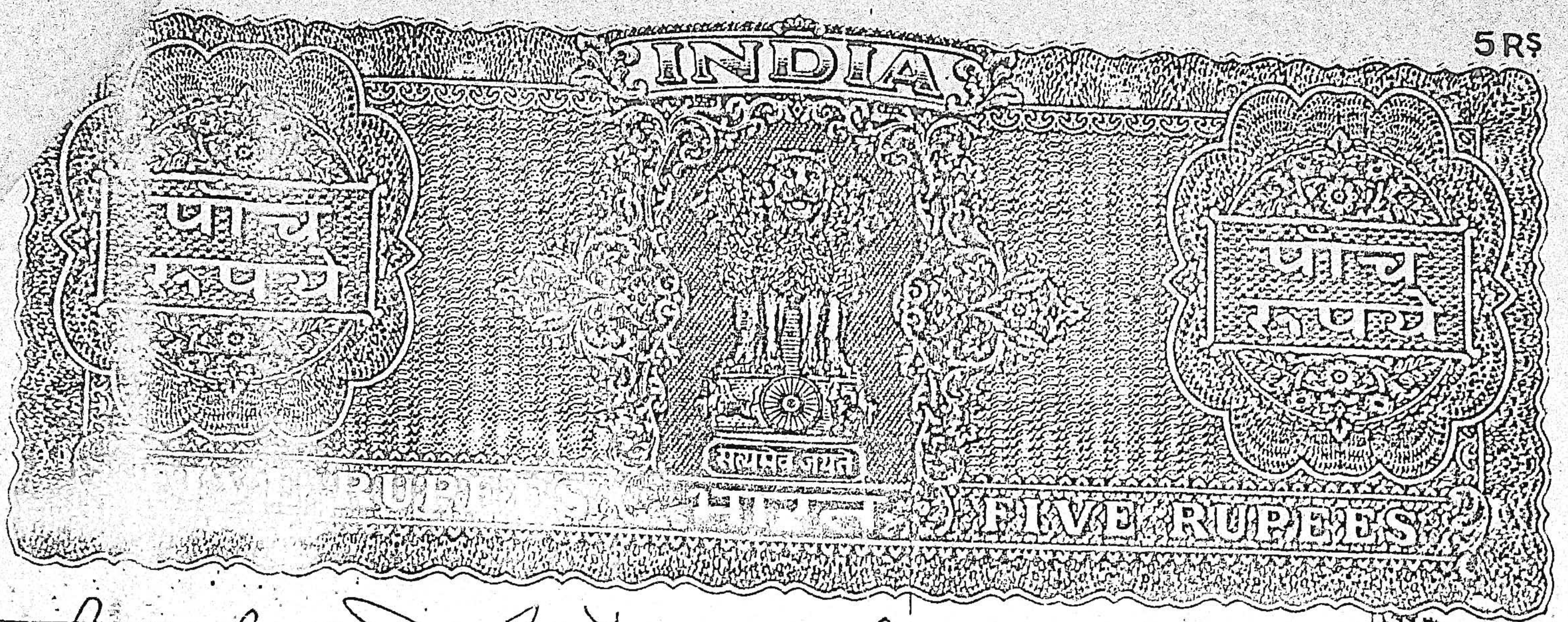

5RS

विश्वीय वस्तीका - बिक्री केला कलामी /

तायदाद रुपैया - मोठ १०००) एक हजार रुपैया /

वफाशीत जायदाद - भवजी ० - ११ डी ३ फुडी ग्यारह
 डिस्मीत तीन कडी जमीन हकीमत
 येथती कायमी खाता नम्बर १६८
 एन्डिक्टचर पलाट नं ३०२४ जिसका
 म्युनिसिपल पलाट नं २६३३ मे से
 रकवा लगभग २२ डी जिसका नाप
 २३' फीट चौडाई और लम्बाई पूरा
 जिसके उत्तर रास्ता दखीत देवता
 अगुवाक पुरव दिस्सा राजे शहाफुली
 मिश्राजी गाल खाता मोठ १० पैसा हे के
 खाता नम्बर २७५ जिसका म्युनिसिपल
 पलाट नं १६६६ हे से रकवा लगभग
 ६ डी ३ फुडी जिसका नाप
 पुरव पदीत लम्बाई ७२' फीट को
 उत्तर दखीत केडाई ३८' फीट जिसके
 उत्तर को पुरव वैजु अगुवाक दखीत
 इरीयत मास्टर पदीत होर हर पुताद
 गाल गुजारी खाता मोठ ०-२५ पैसा के
 म्युनिसिपल पलाट - १८८२ मे से
 रकवा लगभग २० जिसका नाप
 जाजीत पुरव - १० ७२' फीट



रुपैया मोठ १०००) एक हजार रुपैया

ता १६/१२/२४

मीना वती देवी



जानीवपल्ली उत्तर दखीन 30 फीट की
 उत्तर की दखीन जानीव लम्बाई 78 फीट
 जिसके उत्तर मनीलाल दखीन झनीना
 देवी पुरब रोड पल्ली होरहर पुराद
 माकमुजारी खालाने मोठ 0-90 पैसा है
 उपरोक्त तीनों पत्तों का कुल रकबा
 99 बीघे इच्छी वाके मोज लोहरदगा
 पाला लोहरदगा ब्याग नं 988 जिला
 लोहरदगा डिस्ट्रिक्ट रजिस्टार को
 डिस्ट्रिक्ट रजिस्टार लोहरदगा
 अन्तर जमीन्दारी बिहार सरकार मु
 रकबा को करार लोहरदगा जो अन्तर
 म्युनिसिपल लोहरदगा वार्ड नं 99
 के वाके है जो बाद स्वगवास हो
 जाने पीछे मनमोकीरा के दरपल कवजा
 में मनमोकीरा के पाला दाता है
 जो हर तरह से वाक सकि है

23/02/20

गीता वंती देवी

जिसका मजदूरी जाकीर मुलेह मजदूरी के मोह (१००) रुपये का
नपाने का है जरूरी काम के लिये जो कि मजदूरी का
करवाने के लिए केवल मजदूरी मजदूरी के जाचदा
मजदूरी का काम समाप्त जाकीर मुलेह मजदूरी के तमासी
काम के लिए केवल जो मजदूरी का काम को
वसाय मजदूरी का काम (उपर से बिक्री जाचदा पर
मजदूरी मजदूरी का काम जिस प्रकार कि का अधिक
के खरीदार मजदूरी के उनके वारीमान कायम जाका
। जिसने उपर से बिक्री जाचदा पर दरवाजा कर होकर
को रखकर मजदूरी का काम को खुद खुद काम करें या जैसे
परवाना हो कर जो जो खुद के कामानी हो सो सब
साम का काम कायम करके कि का कर के अब आज के
नारीय से के इ तक मा वाली कारना मा सरोकार
जिससे बिक्री जाचदा पर मजदूरी का कारना न
मजदूरी का नती रता वो नती आइने होगा जो
कुछ के कुछ कुछ उपर से बिक्री जाचदा पर
मजदूरी का वारीमान मजदूरी का काम को लेता
जो सब कुछ करके जो वाली आज के राज से
वसीयतद्वारा मजदूरी का उनके वारीमान कायम
साम का काम का काम को होगा जो से बिक्री जाचदा
का कारना सरोकार का मजदूरी के मजदूरी के मजदूरी
रिमपल का काम का काम के खरीदार मजदूरी
अपने काम से कर लेता जो मजदूरी मजदूरी
को काम का काम बिहार सरकार के आ का य
करके खाता अपने काम से रती कि का करे
को इ मुह नती होगा इस बातों को अपने
सुखी से खुद से या के कर बिक्री के कामानी
के कर दिया के काम पर काम को
नारीय २३ दिनांक २२/१२/६६ ई.स.

श्री मजदूरी का काम के लिये - २४/१२/६६

मजदूरी का काम के लिये शिरींग (रिया) के अधिक
नती है

दिए गए काम को दे

मजदूरी का काम के लिये इका जाचदा के कुय
जाचदा शिरींग परीय से काम

मोलावती देवी

मजदूरी का काम के लिये
मजदूरी का काम के लिये
मजदूरी का काम के लिये

लीलावती देवी



DIFF 92193

10/7/85

भारत के राष्ट्रपति
 विभागाध्यक्ष, भारतीय रिजर्व बैंक
 भारतीय रिजर्व बैंक, दिल्ली-110001

Sec. Paid.

Am	26.25
Al	13.70
	<u>39.75</u>
Sh.	2.50
Pec	0.94
	<u>3.44</u>
	<u>43.19</u>

10/7/85

10/7/85

मनी लोन में 1000 रु. का डिपॉजिट
 किया गया है।

नाम मेकर श्री मनीमाल कलद स्वर्गीय
 श्री रामस्वरूप राम जान
 कुम्हार पेशा गिरहस्त
 साकिन मेजा लोहरवा बरवा-
 टोली बाना वा जिला लोहर
 दगा भारतीय नागरिक

श्री मायबी देवी

श्री. गणेश उदय
 ग्राम जुझिया 98-8-23

नम्बर 269 दि. १०.७.१८/५/२०

नाम श्री. लाल
पति श्री. राम
वास्तु २०२२/२३
निवृत्त

०१७७५१२

हस्ताक्षर
Chandramani Singh
S.V. To hand up

श्री. लाल
१०/७/२०

१० दि. १०/७/२०
श्री. लाल
श्री. राम
श्री. लाल

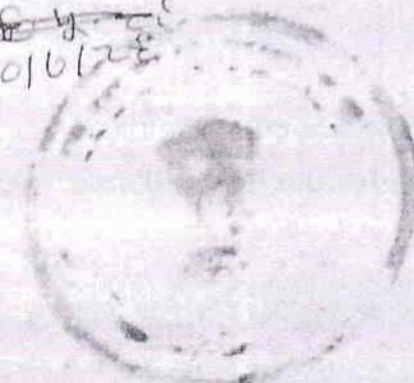

~~श्री. लाल~~
१०/७/२०

श्री. लाल
श्री. लाल
श्री. लाल

312
पंजाब

~~श्री. लाल~~
१०/७/२०

श्री. लाल
१०/७/२०

श्री. लाल
१०.७.२०

313
पंजाब

श्री. लाल



नाम मोकीर / श्री बवाहर लाल पिता स्वामी
अमेर
श्री रामस्वरूप लाल जात कुम्हार
पेशा गिरहस्ती साकिन मोगा
लोहरदगा बरवाठोली बाना को.
जिला लोहरदगा भारत में /

श्री. राणा रामजी लाल खान
मोगा लोहरदगा - 141001

किसी कसौती - बिक्री वेंला कलामती

लाखदाद रुपैया - मो० १००००) एक हजार रुपैया

तफसील जमीन - भवाजी लगभग ०-२८ कड़

अहा इत कड़ जमीन टांड परती

हकीमत रेयती कायती हसब

तफसील जैल वाके मोगा लोहरदगा

पाना लोहरदगा बाना न० १२६

जिला लोहरदगा डिस्ट्रिक्ट रजि-

स्ट्रार लोहरदगा को डिस्ट्रिक्ट

सब रजिस्ट्रार लोहरदगा इन्दर

जमीन्दारी बिहार सरकार अ

सकाल कोफिसर मो० लोहरदगा

जो इन्दर म्युनिसिपल लोहरदगा

वार्ड न० ६ के वाके हैं जो

बजरीये बटवारा पंचायती तारीख

०-१२-२६ इस्वी के हिस्साहासील

मनमोकीर का ह के जिसपर

मनमोकीर इरफामकार चले जाते

हैं जो हर तरह से पाक साफ हैं

जमीन मजकुरे का नाम सीकाने

०५ परसा है /

श्री. राणा रामजी लाल खान
मोगा लोहरदगा - 141001

श्री. राम प्रसाद
मोगा 19.5.89

मीला वती देती



तफ्तीगीत जमीन

खाना नं० २७६ प्लॉट नं० १८८२ में से अपना
 हिस्सा स्वामी मंगल ०-१८ कड़ी जिसका माप-
 उत्तर जानीक पुरब पदीम १४४' दखीन जानीक पुरब
 से पदीम १३६' जाकर उत्तर दखीन २२३' नो पुरब
 पदीम नोडाई ७२' पुरब जानीक उत्तर दखीन
 ७२' पदीम जानीक उत्तर दखीन ३०' जिसके उत्तर
 से ३०' अगुवाक दखीन मोकारि आतेह पुरब से ३०'
 पदीम कोइरा का जमीन जो कबाल में पुजरीने
 जटवारा पंजापनी वारीस ३-८-५७ इस्वी के हिस्सा
 में पितर मनमोकारि का मिला है बाद वफात पितर
 के उक्त वारीस ७-१२-८५ के हिस्सा में मनमोकारि
 का है जो दरवामकार लुल काते है माल ५ परवा
 आगे मनमोकारि मोकारि आतेह मजकुर से मोठ
 १०००) रुपैया वास्तु कार्य जरूरी के लिया
 जो रुपैया मजकुर को जरसामन करार देकर
 खवदात जरसामन मजकुर के जमीन मजकुरे
 वाला को साथ मोकारि आतेह मजकुर
 के तमासी लुल एक एक के बेचो दो
 बीना कलासी किया दो बजाय मनमोकारि के
 उपर से बिक्री जमीन पर खरदार मजकुर
 को काबीज दरवामकार किया मोहय के
 खरदार मजकुर में उनके वारीसग कायम
 मोकोममान उपर से बिक्री जमीन पर कायम
 को काबीज दरवामकार होकर वो रहकर
 मकान बनावे दो खुद बुद पास करे या
 जो सा पसन्द हो करे वो जो खुद के
 आमदनी हो सो सब सात ब सात मोठ
 तरसफ किया करे / अब काज के वारीस
 से कोई एक या दावी वास्तु या सरोकार
 उपर से बिक्री जमीन पर मनमोकारि या

३०.५.३१
 ३०.५.३१
 ३०.५.३१

बीबी बीना जती देवी



वारिसान मनमोकर का नहीं रहा वो नहीं
 कहिन्हे होगा जो बुद्ध के एक एक रुप
 से बिक्री जमीन पर या भा होता वह सब
 कुछ एक को दावी राज के रोज से बगीचा
 खरदार मजदूर को उनके वारिसान कायम
 मोकासमान का हुवा वो होगा वो से बिक्री
 जमीन का दावीक खरदार वगैरह अन्त
 निकाशी को मजदूरिपठ का मोल्य लेखरदगा
 में खरदार मजदूर अपने नाम से करा लें
 वो नाम मजदूर को साथ व साथ
 बिहार सरकार के आदाम करके खास अपने
 नाम से रसीद लिया करे कोई उजुर नहीं
 होगा देख जाइते एक अपने खुशी से कुछ
 रुपैया लेकर बिक्री के काम वाली लिखा दिमा
 के चलन पर काम आवे /

२-१०-१९२२
 मी. लाल

मनमोकर मेरा जमीन खिलींग एरीया है अलपक
 नहीं है /

मी. लाल १६.५.२२

मोकर कहें ह इस जमीन के लुध के बादमी
 मेरा जमीन खिलींग एरीया है कम है /

जगदल लाल
१६.५.२२

तारिक १६ मई सन् १९२२ ईस्वी /

कालीब खुरेन्द प्रसाद साहू खाठ लेखरदगा पावरगंज
 मजदूर पकर मोकर को खुला समझा दिमा

लीलावती देवी

1693

Sale of R. 11 30000/- Lehrodaga 16/6 2000Rs.



G.S. Stp 2520/-
 Add Stp 600/-
 R.D. Stp 1500/-
4620/-

Fee paid
 Adv 600/-
 NW 27/-
627/-

46 rupees Salami 2.50
 pdh 0.94
3.44
630.44

Rup
25/8

[Handwritten signature]

अनीता
28-8-03

नाम जोकीर - श्रीमती अनीता देवी पति श्री
 राधेश्याम प्रजापति कायम जात
 कुम्हार (प्रजापति) पेशा गृहस्ती
 साकिन मौजा लोहरदगा बरवाटोली
 थाना लोहरदगा जिला लोहरदगा
 भारतीय नागरिक /

बीमा कंपनी देवी

राधेश्याम प्रजापति

राधेश्याम प्रजापति
 लोहरदगा
 28-8-03

2000Rs



नाम मोकीर / - श्री जवाहर लाल पिता स्वर्गीय
 अलौह रामस्वरूप राम जात कुम्हार पेशा
 नौकरी साकिन मैजा लोहरदगा
 घरकाटेली थाना लोहरदगा जिला
 लोहरदगा भारतीय नागरिक

अलौह

२४.४.०३

विक्रीम वसीका - केवाला बैलाकलामी ।
 SALE DEED.

तायदाद रुपैया - मोठ ३०,०००) तीस हजार रुपैया

मीना वती हुंवी

मुनील सुभा
 मुनील सुभा
 २४/४/०३



तफसील जमीन - मवाजी २ १/२ इंच अर्द्ध डिग्रमील
जमीन बारी हकीमत रैयती कापमी
जिसका म्युनिसिपाल सर्वे प्लान
नं० १८८२ (एक हजार आठ सौ
बेघासी) रकबा २ १/२ इंच अपना खरीदगी
जमीन बिक्री किया जिसका नाप -
उत्तर तरफ पुरब - पदीम १४४ फीट
दरबीन तरफ पुरब - पदीम - १४४ फीट
पुरब तरफ उत्तर - दरबीन - ७ १/२ फीट
पदीम तरफ उत्तर दरबीन ७ १/२ फीट
चौहदी - उत्तर जवाहर लाल (मोकीर
अलैह मजकुर) दरबीन बरजु लाल
अग्रवाल वगैरह पुरब रास्ता नौडाई
१० फीट पदीम जगदीश महतो
वाके मौजा लोहरदगा थाना लोहरदगा
थाना नं० १८४ जिला लोहरदगा
जिला निबन्धक वो जिला अवर
निबन्धक लोहरदगा अन्दर

३०
२४.८.५३

लीलावती देवी

२४.८.५३
२४/८/५३
२४/८/५३



प्रमाणित करके सरकार द्वारा अंकित।
 लोहरा जो अन्तर न्यु-
 रिक्लिम लोहरा जो नरु महल
 जो राजा के मुख्य जय से लगता
 जो जो के द्वारा के अन्तर्गत है जो
 जो जो के अन्तर्गत पटा चिकी
 जो जो संख्या २३ १३ १२२७ इन्वी
 जो जो संख्या २२७ से
 जो जो संख्या १२२२
 जो जो के अन्तर्गत देवी
 जो जो राजा राजा राजा राजा लोहर
 जो जो द्वारा हासिल है के
 जो जो अन्तर्गत अन्तर्गत चली
 जो जो जो हर तरह से जय साफ
 जो जो अन्तर्गत पर मकान निर्मित
 जो जो अन्तर्गत जो जो अन्तर्गत
 जो जो अन्तर्गत तथा मकान बनाने योग्य
 जो जो अन्तर्गत राजा राजा राजा

31011
 28.08.07

भरिया लती देवी

50RS.

Rs.



यह घोषित किया जाता है कि उपयुक्त विवरणी की भूमि स्वतंत्रान के अनुसार सरकारी नहीं है और न ही सरकार के द्वारा अधिग्रहण (दैनिक, असाइन) ही किया गया है। यह भी घोषित करते हैं कि प्रासंगिक भूमि भूदान, भूदण्डी, लिज तथा भूबन्दोबस्ती की नहीं है, यह भूमि खनन एवं वन सीमा से बाहर है, यह भूमि मठ, मन्दिर, मस्जिद, गिरजा, सरना तथा गुरुद्वारा का नहीं है तथा प्रासंगिक भूमि की बिक्री प्रथम में नहीं की गयी है तथा यह भूमि आदिवासी स्वामे की नहीं है।

28.8.03

आगे मनमोकीदा मोकीर अलैह मजकुर से मो 300000) रुपैया वारन्ते कार्य जरूरी के लेकर जमीन मजकुरे को साथ मोकीर अलैह मजकुर के तमामी कुल हक हकुक के बेचा वो बैला-कलामी किमा वो बजाय मनमोकीरा के उपर से बिक्री जमीन पर खरीदार मजकुर को कावेज दरबलकार किया जाहिए के खरीदार मजकुर में उनके वारिदान कायम मोकामियान उपर से बिक्री जमीन पर दरबलकार होकर वो

मीना बती वेंपी



कर सकान बनावें को खुद खुद निवास करें या
 री बनावें को कुंवा खोदें या जैसा परन्द हो करें
 जो कुद के आमदनी हो सो सब साल व साल
 तसुरवे भोग तसकफ किया करें अब आज के
 रोख से कोई हक या दावी वास्ता या सरोकार
 पर से बिक्री जमीन पर मनफोकीरा या वारीखान
 कायम मोकाफियान मनफोकीरा का नही रहा को नही
 काइन्दे होगा जो कुद के हक हकुक वा या होता
 यह सब कुल हक को दावी आज के रोज से
 बजीन्सह खरीदार मजकुर के उनके वारीखान कायम
 मोकाफियान का हुवा को होगा को से बिक्री जमीन
 का दाखील खरीज बेगौरह खरीदार मजकुर अपने
 नाम से कराकर दो मालगुजारी आदाय करके
 खारन अपने नाम से रसीद लिया करें कोई उजुर
 नही होगा इस वास्ते हम अपने खुशी राजी से
 कुल रुपैया लेकर केवाला बैलाकलामी लिख दिया
 के समय पर काम आवे।
 तारीख २८ अगस्त सन् २००३ ईस्वी ।

28.8.03
 अनीता

कालीब सुरेन्दु प्रसाद साहू साठ लोहरदगा जयराज
 मजदुन पढकर मोकीरा को सुना समझा दिया
 प्रसारित किया जाता है कि कुल दस्तावेज एवं
 खीर प्रति एक दूधरे के हुबहु एवं सच्ची
 प्रतिबिम्ब है लाइसेन्स नं ४१२००१ लोहरदगा ।

सही सुरेन्दु प्रसाद साहू
 २८.८.२००३.

मीनाक्षी देवी