

ग्राम सुंदना, थाना डालमगंज वा अंतर्गत जमीन थाना डालमगंज, भा. नो. 10
 परगना पलामू, जिला पलामू, स्टेशन 76 = 9मील 989

पित्री (1) श्री सुरेश्वर सिंह } पिता स्वामी नरंजन सिंह
 (II) श्री लालमनी सिंह
 (III) श्री जितेन्द्र सिंह

ग्राम भिजासी सुंदना, थाना डालमगंज, जिला पलामू, झारखण्ड।

पिता श्री सरजू प्रसाद सिन्हा पिता स्वामी भल्लु जी सहाम।
 ग्राम पो. रचाक, थाना बालुघाघ जिला लातेहा, झारखण्ड।

पिता श्री जामे वाली जमीन का विवरण।

खता-प्रमोद-रखना - - - रंग
 नं० १०
 ६२ - ५२० - ००३५० -

उत्तर:- चौहरी
 विक्रित क्षेत्रफल 10 फीट चौड़ा
 रास्ता क्षेत्र है आने जाने के लिये।
 रास्ता है बाद निज विक्रित।
 40 फीट जमीन सिद्ध।
 पुल:- बाहर ६६ फीट चौड़ा बाहर है
 जमीन में P.C.C. रोड रोड है 16
 फीट बाद जमीन
 बकील: निज विक्रित

उत्तर

दक्षिण

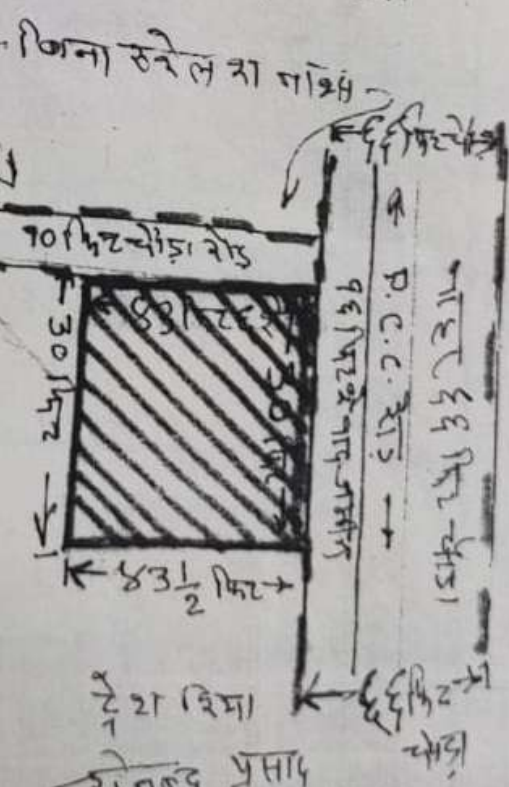
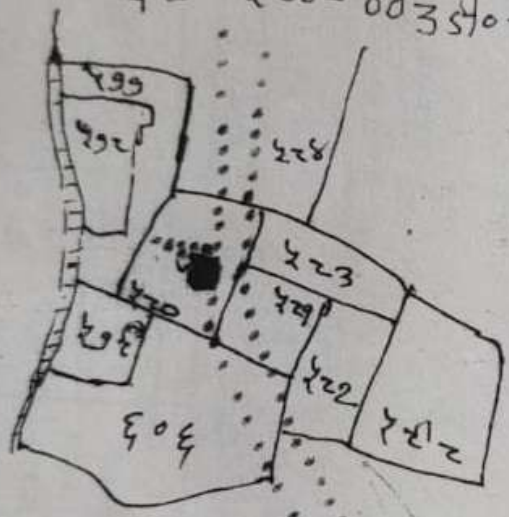

नोट बाहर P.C.C. रोड तथा 10 फीट रोड बीच
 विक्रित का हस्ताक्षर

Sureshwan Singh,
 28-3-11

श्री जितेन्द्र सिंह

श्री 21 दिना
 राजेन्द्र प्रसाद
 उपरीन डालमगंज