

मकान नं० - 197 भागा मैदानी नगर (आवक नं०) जिला पल्लार
 पैमाना 64" = 1 मील
 विक्री अधि नमूना में [] लाय रंग से दर्शाया जाता है
 विक्रेता का नाम - श्री सुनील कुमार ठाकुर पिता श्री राम ठाकुर
 निवासी - जैन मंदिर रोड शहर, जे भागा मैदानी नगर
 जिला - पल्लार, आरखण्ड

क्रेता का नाम श्री ब्रह्मदेव कुमार पिता जर्मन देवा श्याम
 कोल्हपुरा भागा पाटन जिला पल्लार आरखण्ड

हस्ताक्षर	स्वाक्षर	प्लेट नं०	रकबा	शौकती
	51	382	07 1/2	36- श्रीता देवी
				40- सुदर्शन राम
				50- सिद्धि मोहन ठाकुर
				50- 8' चौड़ा रास्ता

हमारी सुनील कुमार ठाकुर
 28/10/05

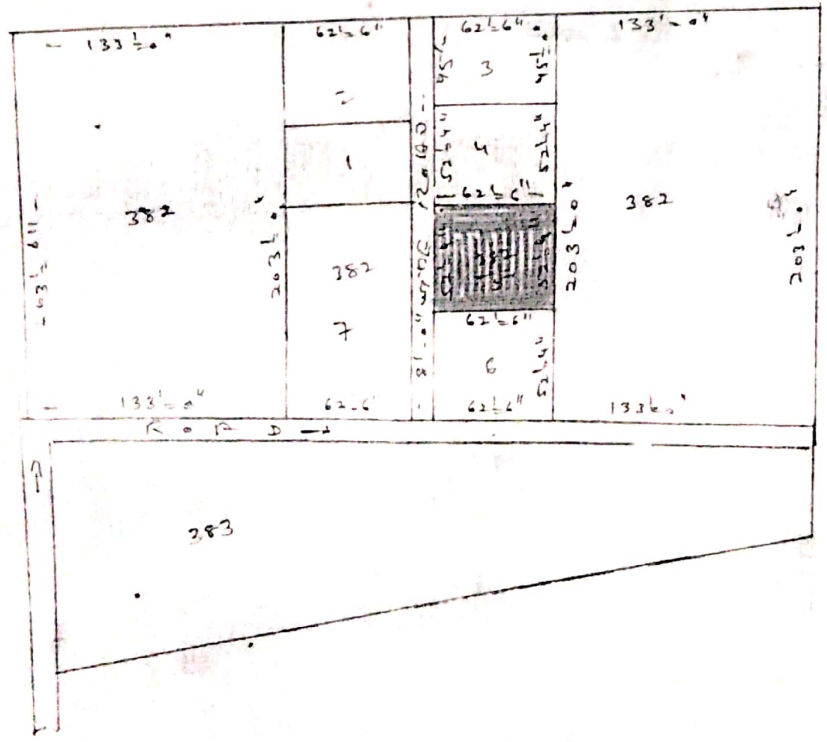

प्रमाणित किया जाता है कि
 यहाँ नमूना सड़क में 8'
 चौड़ा रास्ता है।

T.R.
 BY
 ...
 24/10/05