

2377 Sale 31,500/- Muzel 2258 2000Rs.

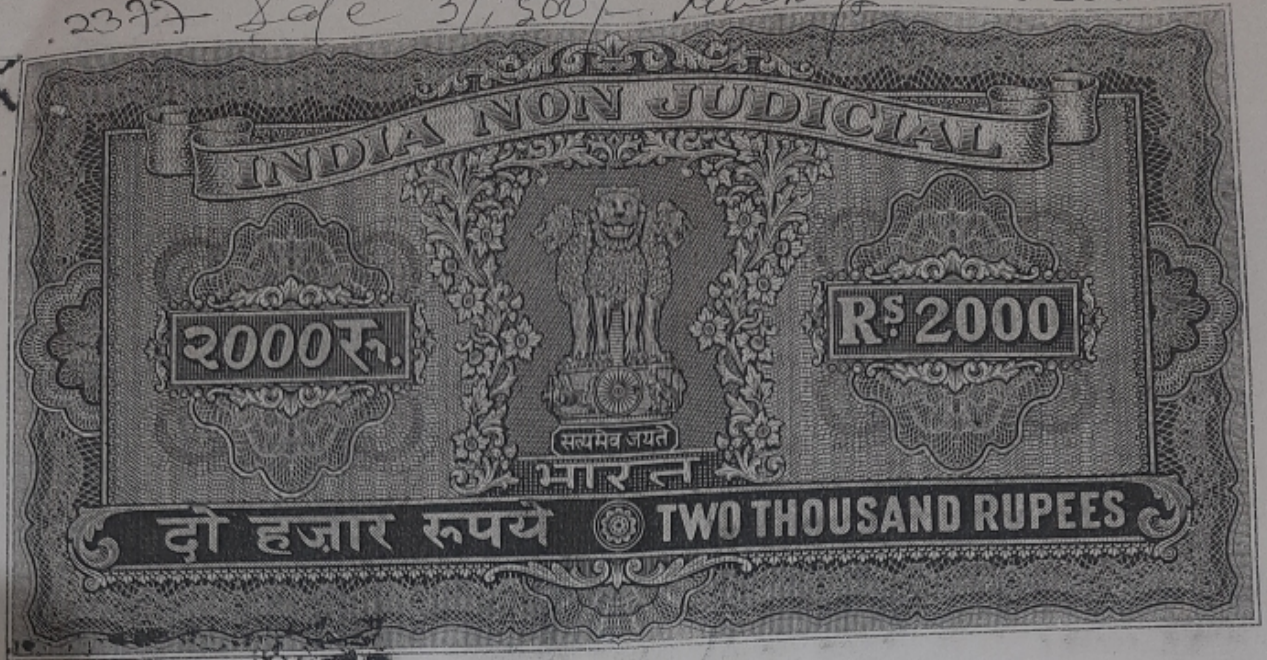

31252-40
31252-40

Muzel shor mandel
4/7/2000

Remu Debi
4/7/2000

2670
638
3308

640 - 30
54 - 0
694 - 0

विक्रय पत्र कीमत कुल 28,000) रुपये मात्र
विक्रेता : श्री मुरलीधर मंडल पिता श्री सौरवी मंडल ।
श्रीमती रेणु देवी पति श्री जयप्रकाश साह ।
जाति तैली, पेशा न०१ ऋषवसाय व पेशा न०२ गृह-
स्वामीनी, साकिनान भेड़वा मधुपुर, पाना
मधुपुर, सवडिविजन मधुपुर, सवरनिपड़ी व
जिला देवघर ।

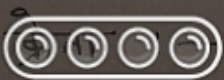

Samsung 64 MP Camera
Shot with my Galaxy M31 64 MP

श्रीमती सीता राय पति श्री चरण
मुमिहार ब्राह्मण,

2377 Sale 31,500/- months 2258 2000Rs.



31252-40

Murali Mohan Mandel
4/7/2000
Renu Devi
4/7/2000

2670
630
3300

of 640 = 30
of 54 = 0
694 = 0

(9)

विक्रेता : विक्रय पत्र कीमत कुल (28,000) रुपये मात्र

1. श्री मुरलीधर मंडल पिता श्री सौरनी मंडल ।
 2. श्रीमती रेणु देवी पति श्री जयप्रकाश साह ।
- जाति तैली, पेशा न०१ गपवसाय व पेशा न०२ गृह-
स्वामीनी, साकिनान भेड़वा मधुपुर, पाना
मधुपुर, सवठिविजन मधुपुर, सवरजिपट्टी व
जिला देवघर ।

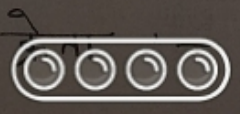

श्रीमती सीता राय पति श्री चरण
प्रसाद मुमिहार ब्राह्मण,

Samsung 64 MP Camera
Shot with my Galaxy M31 64 MP

Muzab Shermandel

Renu Debi

(3)

रकवा इबानीय माप से 2 दो बीघा जितका
वार्षिक खजाना 2) रूपये प्रति बीघा की दर से
मोट 10) रूपये सीमती उषावती देवी प्रति मुनव
मोहन बनजी ने दिनांक 16 पोष सन 1930
साल बंगला में निबंधन कार्यालय देवपर से
निबंधित रक सीता बंगला दर मोरती मोरती
पदा पुस्तक संख्या 1, पिनद संख्या 6, पृष्ठ संख्या
20 से 22 में निबंधित जितकी संख्या 1020
वर्ष 1906) के शात, शेख बबी बरस से
प्राप्त किया व उत्तर देवत कृपा लेकर उसमें
मकानादि बनाकर निर्विवाद रूप से भोग देवत
करती रही।

उक्त सम्पत्ति मेरुफारसन सेरत मेन्ट
पत्नी में मौजा मेरवा के अन्तर नार नं 866
रकवा 1 बीघा 16 रुद्रा 2 धुर मप दाता,
पक्षा कुवा व नार नं 867 रकवा 6
रुद्रा 12 धुर मप पक्षा सोही मोट
रकवा 2 बीघा 3 रुद्रा 6 धुर जो
उपक्रम उषावती देवी के नाम से बर्तौड़ी



Samsung 64 MP Camera
Shot with my Galaxy M31 64 MP

Muzal Khanmand
Renu Debi

(४)
पेज न० १२२ में दर्ज हुआ।

उपरोक्त उषावती देवी बंगाल
रूकूल ऑफ हिन्दू लों से शासित उक्त सम्पत्ति
पर तापिन्दगी निर्विवाद रूप से भोग करवत
रहती रही व दिनांक १३/२/१९४४ ईस्वी में
स्वर्गवास कर जाने पर उनके तीन पुत्र और कानूनी
उत्तराधिकारी विभापद बनर्जी, ताटापद बनर्जी, और
हरिपद बनर्जी बंगाल रूकूल ऑफ हिन्दू लों से
शासित उक्त सम्पत्ति के मालिक व अधिकारी
होकर निर्विवाद रूप से भोग करवत करते हुए
अपने पिता मुवन मोहन बनर्जी की सहमति
व स्वीकृति से दिनांक ३१-२-१९४५ ईस्वी
में निबंधन कार्यालय कलकत्ता से निबंधित
विरूप पत्र पुस्तक संख्या १, जिलाद संख्या
२६, पृष्ठ संख्या २०० से २०२ में निबंधित
जिसकी संख्या १९१५ वर्ष १९४५) के द्वारा,
उक्त सम्पत्ति ररना स्वामीय माप से
२ दो बीघा तदुपरि लिखत मराना दि को
बीमती इला वस्तु पति अमिय हुमाए वस्तु



Samsung 64 MP Camera
Shot with my Galaxy M31 64 MP

mural sharma
Renu Debi

(२)
साकिन नं० ८ चर्द्धमान रोड उन्नीपुर कन्नकता
की निवासीनी के पास बिक्री का देने पर
श्रीपती इला बसु उक्त खरीदगी सम्पत्ति पर
दखल कब्जा लेकर निर्विवाद रूप से भोग दखल
करती रही।

उक्त सम्पत्ति से सैट पश्चिम तरफ उक्त
भोजा भेड़वा के अन्दर बसोड़ी सत्त की जमीन
रकबा स्थानीय माप से कुम्बेली १ बीघा ८ कड्डा
१३ फुट, अन्दर मेरुफासन सेटलमेन्ट त्वाट
नं० ४६४, जिल्ला वार्षिक खजाना १३ रूपया ४
चार आना तदुपरि स्थान चहार दिवाली जादि
के मालिक न अधिकारी अमिथ कुमार बसु
पिता आनन्द चरण बसु साकिन नं० ८ ए
चर्द्धमान रोड उन्नीपुर कन्नकता के निवासी
रहते हुए न उक्त निर्विवाद रूप से भोग
दखल करते हुए दिनांक १०/८/१९४४ ईस्वी में
निबंधन सार्वजनिक कन्नकता से निबंधित विक्रय पत्र पुस्तक



Samsung 64 MP Camera
Shot with my Galaxy M31 64 MP

Muzel ofor Manelal

Renu Debi

(६)
संख्या १, जिल्हा संख्या ७६, पृष्ठ संख्या ११४ से
११६ में निबंधित जिसरी संख्या २२७६ वर्ष
१७४७) के द्वारा, जगदीश चन्द्र साहा और
क्षितीश चन्द्र साहा पिता राधिका मोहन साहा
साहिबान जन्म १२२ राजा राजेन्द्र लाल मिश्रा रोड
बेनियाचरा कलकत्ता के निवासी के पास
बिक्री कर दिया।

उपरोक्त सीमती इला बलु ने उक्त
सम्पत्ति रचना ह्वानीय माप से कुमबेसी २ दो
बीघा तदुपरि स्थित मकानादि, कुवां चहाटखानी,
वृद्धादि से अपने पति अमिय कुमार बलु की
सहमति व हवीहति से पत्नी दिन दिनांश
१०।१।१७४७ इस्वी में निबंधन कार्यालय
कलकत्ता से निबंधित विक्रम पत्र पुस्तक
संख्या १, जिल्हा संख्या ७०, पृष्ठ संख्या
२३६ से २४२ में निबंधित जिसरी संख्या
२६२६ वर्ष १७४७) के द्वारा, जगदीश
चन्द्र साहा और क्षितीश चन्द्र साहा के
पास बिक्री कर दिया।



Samsung 64 MP Camera
Shot with my Galaxy M31 64 MP

Mural Sharmala

Penu Debi

(6)

उपपुत्र जगदीश चन्द्र साहा मोर क्षितिश
चन्द्र साहा उक्त दोनों दस्तावेजों द्वारा मोर
खरीदगी सम्पत्ति रकना ३ बीघा ८ रुका १३
धुर तडुपरि स्थित मकान, कुवां, चघार दिवाली
आदि पर दखल कब्जा लेकर वार्षिक मालगुजारी
व हेमस आदि आदाय करते हुए व उसपर
निर्विवाद रूप से भोग दखल करते हुए उपपुत्र
जगदीश चन्द्र साहा अपने पीछे विधवा पत्नी
श्रीमती निघार साहा तथा एकमात्र पुत्र श्री
पृथ्वीश चन्द्र साहा को छोड़कर स्वर्गवास कर
गये तथा क्षितिश चन्द्र साहा अपने पीछे
विधवा पत्नी श्रीमती लीला साहा तथा दो
पुत्री श्रीमती सिपरा साहा व श्रीमती सुभ्रा राय
चौधरी को छोड़कर स्वर्गवास कर गये।

उपपुत्र श्रीमती निघार साहा, श्री
पृथ्वीश चन्द्र साहा, श्रीमती लीला साहा, श्रीमती
सिपरा साहा व श्रीमती सुभ्रा राय चौधरी
उक्त सम्पत्ति रकना द्वावीप माप से ३तीन
बीघा ८ आठ रुका १३ तेरह धुर तडुपरि स्थित
चघार दिवाली के मन्दर मकान, कुवां आदि जो



Samsung 64 MP Camera
Shot with my Galaxy M31 64 MP

Mural Sarmandal

Renu Dahi

(८)

"साह भीला" के नाम से जाना जाता है, अन्दा
मेरुफासन सेक्टर न्हाट न० ४६६, ४६८ और
४६७, अन्दा मित्तजुमने बौरा न० ४६ व ४६/१,
अन्दा हलका मधुपुर जगपालिका वार्ड न० १०,
चौकिंग न० पुराना १६७, नया १३१, अन्दा
बतोडी मदान हाउस "क" के मास्टर न अधिकारी
होकर वार्षिक मालगुजारी व टैक्स आदि आदाय
करोते हुए व छिपे विविध रूप से भोग
दखत करते हुए वपरिसे आम मोरवार श्री जय
प्रकाश साह पिता श्री बुधन प्रसाद साह
साहिब भेडवा बाना मधुपुर, पिता देवघर
व श्री सौदनी मंडल पिता हंन मशबीर मंडल
साहिब जबी बंसत दोड भेडवा मधुपुर,
बाना मधुपुर, पिता देवघर (Vinc power
No. 206 dated 2-11-1999 Registry Office Deoghar)
दिनांक ४/११/१९७७ ईस्वी रजिष्ट्री मौफिस देवघर
से रजिष्ट्रीरुत विरुध पत्र संख्या ३०७५ वर्ष
१९७७ ईस्वी से आता, उक्त सम्पत्ति
से अन्दा ररवा ३६८५ वर्गमीटर, वमोजीव

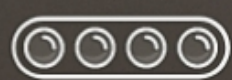

Samsung 64 MP Camera
Shot with my Galaxy M31 64 MP

Mural Sheer Mambal

Renu Debi

(21)
उक्त दस्तावेज संख्या 3005 वर्ष 97-98 के संलग्न
वर्षों में लाल रंग से रंगा अंश मज कुल
दरु दरु, उपरुक्त दम विक्रेता के पास विक्री
कर देने पर दम विक्रेता उक्त खरीदगी सम्पत्ति
पर दखल रूज्जा लेते वक्त वमोजीव सामील शुश
वशशा के मुताबिक दखल कब्जे में मिली पिलपर
आपतरु निर्विनाश रूप से दखलरा है।

अमी दम विक्रेता से अपने
आवश्यक सांसारिक खर्च के लिए रूपये की
सहत जरूरत है, इसलिए निम्न अवुधुची
सम्पत्ति में वर्णित सम्पत्ति से विक्री करके का
रेलनाव किया।

आप क्रेता से अपने लंचित खरीयत
से अमी के बाजार भाव की दर से अधिकतम
कीमत पर खरीद करने की इच्छा जाहीर करने
पर उमिय पक्ष की मंजूरी से शतकी कीमत
कुल 25,000) चौबीस हजार रूपये कायम
है।



Samsung 64 MP Camera
Shot with my Galaxy M31 64 MP

Mareel sharma mandal

Renu Debi

(१९)

अतएव आप तातीय दम विक्रेता, आप
रैगा से शीत के कुल रूपसे नगद एक मुश्त
लेकर विम्न अनुसूची सम्पत्ति में वर्णित सम्पत्ति
जो संलग्न जक्शा में लाल रंग से रंगा अंश
में दिखाया गया है, मय कुल एक एक, आप
क्रेता के पास बिक्री कर दिया और आपके दखल
बन्धे में दे दिया।

अब आप क्रेता, दम विक्रेता के
सख व दखल से सखनती व दखल बारीगी
होकर मय अपने पुत्र पौत्रों वारिसान व
स्वनामिषि क्त गण क्रम से भोग, दखल,
दान, बिक्री, मौरगेज व ज्ञाना प्रकार के
कारेन व हस्तान्तरण आदि करने की
अधिसारीणी होकर स्वैच्छा पूर्वक भोग दखल
करती रहें, इसमें दम विक्रेता मय वारिसान
को किसी भी तरह की उच्च आपत्ति नहीं होगी,
न कोई कर लकेगा। अगर कोई को तो
वह नपापालप से निरस्त होगा।



Samsung 64 MP Camera
Shot with my Galaxy M31 64 MP

Mural Sharma
Renu Debi

(99)
निम्न विक्रीत सम्पत्ति का दृष्ट विक्रेता ही
मालिक है, इसमें दुसरा कोई अंशदा या हस्तगत
नहीं है व इसके पहले निम्न सम्पत्ति को बिली
के पास बिली तरह का दाय-संयुक्त या हस्तान्तरण
आदि नहीं किये हैं। हर तरह से साफ व पारदर्शक।

उपरोक्त उचितियों के खिलाफ अगर
साबित हो या आपकी खरीदगी हरु में बिली की
तरह का खलल पहुँचे या कोई दोष निरूले तो
रेली स्थिति में दृष्ट विक्रेता के लिए
व्यापार क्लीप प्रक्रिया प्रारंभ की जायेगी।

निम्न विक्रीत सम्पत्ति के सम्बन्ध
में अगर भविष्य में दृष्ट विक्रेता मर वारिसान
को कुछ लिखना या करने पड़ेगा तो रेली स्थिति
में आप ब्रेता मर वारिसान के अनुरोध व स्वयं
से वैसा लिखने व करने से तैयार रहेंगे।

अतएव आज तारीख दृष्ट विक्रेता
स्वेच्छा से मर व शरीर की स्वस्थता में रहकर
बिना बिली के दाय या बंधन के



Samsung 64 MP Camera
Shot with my Galaxy M31 64 MP

Mural Sharma

Penu Deb

(92)
कीमत के कुल रूपये नगद एक मुश्त लेकर
पट विक्रय पत्र लिख दिया जो प्रमाण रहे।
दिनांक ०५/०३/२००० इत्यादि: =

अनुसूची सम्पत्ति

पाना नं० २६४ जिला व सवरजिप्सी देवघर,
सवडिनिपन व पाना मधुपुर, सामील मौजा
मोडवा के अन्दर बलोडी सत्व की जमीन
रकबा ३३७६ वर्गफीट तीन हजार तीन सौ
सनतानवे वर्गफीट, अन्दर मित्तजुमले मेरफरसन
सेलमेन्ट तार नं० ४६६, ४६८ एवं ४६७, अन्दर
बलोडी महाल टाउन "क", अन्दर बोडा
नं० मित्तजुमले ४६ व ४६/१, अन्दर हलमा
मधुपुर नगरपालिका नार्ड नं० १०, होकिडंग
नं० १६७ पुराना व १३१ नया, जो सापील
रुदा नक्शा में लाल रंग से रंग मंश में
दिवापा गया है, मय कुल दर हकुरु बिक्री
क्रिया जिसकी जोहदी: =



Samsung 64 MP Camera
Shot with my Galaxy M31 64 MP

Mural Shorma
Renu Devi

(93)

उत्तर:- श्रीमती जगत जननी देवी की जमीन।

इधर की माप 902'-0" फीट।

दक्षिण:- 90'-0" फीट चौड़ा प्रस्तावित रास्ता।

इधर की माप 990'-0" फीट।

पूरुब:- 90'-0" फीट चौड़ा प्रस्तावित रास्ता।

इधर की माप 37'-0" फीट।

पश्चिम:- म्पुत्रिशीपल कच्चा रोड।

इधर की माप 38'-0" फीट।

चोषणा:- उक्त विप्रीत सम्पत्ति पडी सड़क से 939 फीट से ज्गोदे डुरी पर है, निर्धारित मूलपांकन के अनुसार स्टाम्प दिया गया है।

स्तावेज पटकर
फरीकेन सो जुना
व समझा दिया
मुख्य कुमा (जायदवाल)
देवघर
08/07/2000

गवाहन Mural Shorma Mandel

Shambhu Nath Singh S/o. Sri Pashupati Singh
HT- Gatelya P.O. Saptar via Madhupur
Deoghar 4-7-2000

Murali Charan Singh S/o Sri Jaikumar Singh
HT- Teledih. P.O. Saptar, P.S. Madhupur
Deoghar 4.7.2000



Samsung 64 MP Camera
Shot with my Galaxy M31 64 MP

Showing the location

Madhu P.S. Madhu Pur Nethan Madhu

Plot no. 8 Part of Holding no. and

shown within. Red Bounded line belongs to

Smt. Murli Mandal s/o Soukhi Mandal and Smt. Renu

Devi w/o Jai Prakash Sah and now sold to

Smt. Seta Devi w/o Barun Pd Rai of Nabi Bux Road Madhu Pur.

Scale = 40'-0" = 1" inch.

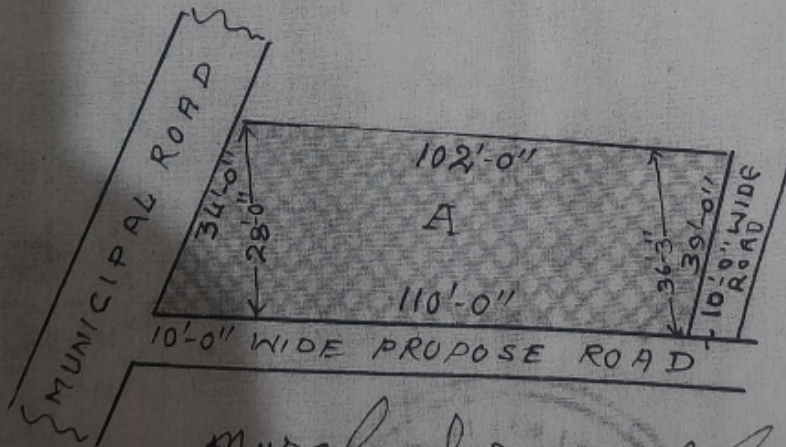

Murali Charan Mandal

4/7/2000

Renu Devi

4/7/2000

Witnessed by
Rajendra
Renu
10.5.2000



Samsung 64 MP Camera
Shot with my Galaxy M31 64 MP