

संताल परगना
 भौजा :- पाकुड़ नगर २८
 थाना :- पाकुड़
 जिल्हा :- पाकुड़ (महाराष्ट्र)

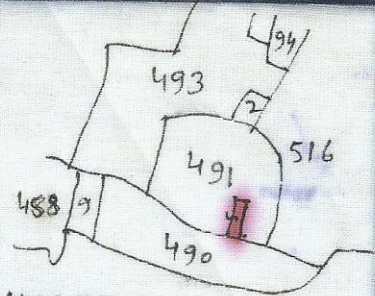

INDEX MAP
 Scale: - 16" = 1 Mile

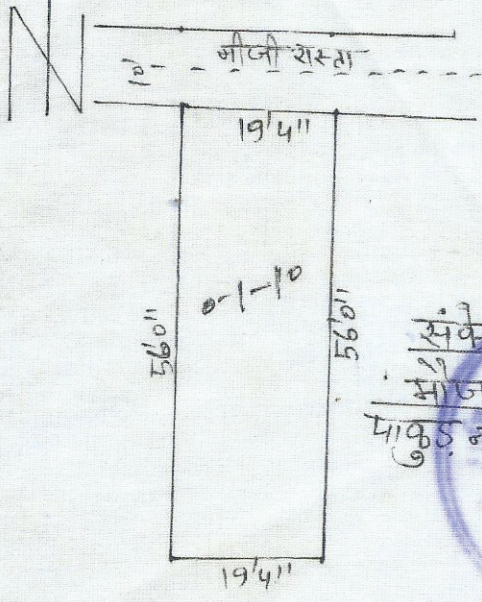

चौलही :-
 उ० :- १०' - चौडा नीजी रास्ता
 द० :- दग नं ४९० का सीमाना
 पु० :- नीज विक्रेता
 प० :- नीज विक्रेता

संकेत	खगणं	रकबा वर्ग फुट
पाकुड़ नगर २८	४९१	०-१-१० (एक कट्टा रसखुर)

१. विक्रेता का ह० :- Md Kholodun
 २३-११-१२

२. क्रेता का ह० :-
 Keshwar Mohan

Traced by
 19.12.12

Afsana Parveen

संताप परगना
 सोजा :- पाकुड़ नं० १२४
 थाना :- पाकुड़
 जिला :- पाकुड़ (झारखण्ड)

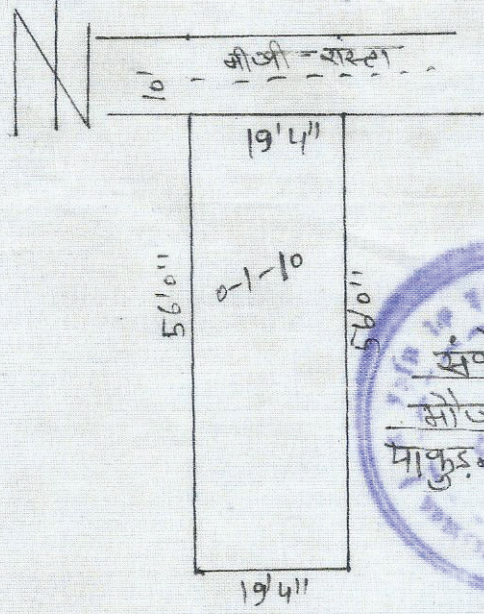
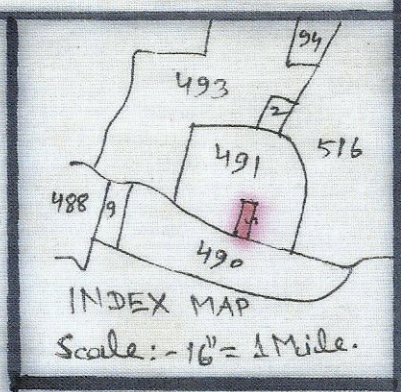

चौखड़ी :-
 उ० :- 10' चौड़ा जीजी रास्ता
 द० :- दाग नं० 490 का सीमाना
 पू० :- नीज विक्रेता
 प० :- एहते साम

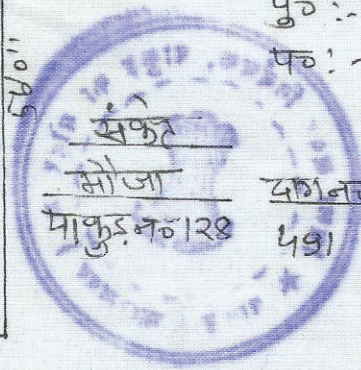

रकबा
 बीरक. व्य.
 0-1-10
 (एक कठ्ठा दस छुट)

Traced by
S. K. Singh
Amin

1. विक्रेता का ह० :- M. M. M. Mohan 23-11-012

श्री १/२ पल्लव
 Kashiwar Mohan

2. क्रेता का ह० :-

गीषिक उ० सारि



विवरण	₹	₹
दरबारा शुल्क	6.50X	50
अनुसंधान शुल्क	4.50X	50
अन्य शुल्क-	2.00X	20
फोलियो-		
सादा कागज-		
नक्शा शुल्क-		
नकल शुल्क-		
अन्य शुल्क-		
पृष्ठों की संख्या-		
रुपया	19.00	20
<p>शब्दों में <i>सन् 1954</i></p> <p>मात्र</p> <p>गुलना लिपिक, (अंचल कार्यालय पक्का)</p> <p>जिला- (पुणे) (अ.प्र.)</p>		

LAND POSSESSION CERTIFICATE

Place पाकुड़
Date 24/07/18

Certified that Shri अपसना पर्वीन
S/o. Shri बंकिम बेजायी of village अबरादाई
P.O. & P.S. दिरपापुर District पाकुड़
Whose signature is/are attested below, owns exclusively खेती
Cultivated land under his/their possession as per land schedule given below. The Revenue of the land under reference has been paid up to the year.....

LAND SCHEDULE

Mauza & Thana No.	Tauzi No.	Khata No. <small>हर</small>	Khesra No.	Area		Boundary			
				Acres	Dec	North	South	East	West
<u>पाकुड़</u> <u>(128)</u>	<u>91</u>	<u>541</u> <u>HM/11223</u> <u>मयाबल</u>	<u>491</u>	<u>00-04-10</u>		<u>दानी दीप</u>			
<p>मौजा - पाकुड़ इंच - पाकुड़ से अग्रिम जमाना बंध 541 हेक्टर 11223 काग 00491 रफवा 0-4-10 एक पैसी 11 में आवेदिता अपसना पर्वीन से काप दे वन दे आवेदिता अदि जमाना व 29 सिमान में दिखे व सिपा व रविम वरक सिपा से गाव दे वर दे आवेदिता अदि आवेदिता से कवल में व</p>									
<p style="color: red; font-weight: bold;">अपसना पर्वीन</p> <p style="text-align: right;">24/07/18</p>				<p style="text-align: right;">Total-</p>					

Signature of the owner of the land
Apsana Parvin

Above signature attested
Signature of
Anchal Adhikari



Signature.....
Name.....

Circle Officer
Anchal Adhikari

LAND POSSESSION CERTIFICATE

Place... पाकुड़
Date... 27/07/18

Certified that Shri. श्री विक्रम चौधरी
S/o. Shri. करिम चौधरी of village. जबरादाह
P.O. & P.S. दियपुर District. पाकुड़
Whose signature is/are attested below, owns exclusively. खुद
Cultivated land under his/their possession as per land schedule given below. The Revenue of the land under reference has been paid up to the year.....

LAND SCHEDULE

Mauza & Thana No.	Tauzi No.	Khata No.	Khesra No.	Area		Boundary			
				Acre	Dec	North	South	East	West
<u>पाकुड़ (928)</u>	<u>91</u>	<u>541</u> <small>HN 11222</small> <u>मप 1214</u>	<u>491</u>	<u>00-01-10</u>		<u>पानी पीकर</u>			
<p><u>सीना - पाकुड़ ओर</u> <u>पाकुड़ से</u> <u>अंतर</u> <u>जबरादाह</u> <u>से</u> <u>541</u> <u>है</u> <u>HN 11222</u> <u>का</u> <u>एक</u> <u>491</u> <u>इंच</u> <u>0-1-10</u> <u>का</u> <u>पैदा</u> <u>है</u> <u>को</u> <u>वह</u> <u>श्री</u> <u>विक्रम</u> <u>चौधरी</u> <u>के</u> <u>नाम</u> <u>से</u> <u>द्वारा</u> <u>व्यक्ति</u> <u>श्री</u> <u>विक्रम</u> <u>चौधरी</u> <u>के</u> <u>अभिमान</u> <u>में</u> <u>दिया</u> <u>गया</u> <u>है</u> <u>जिस</u> <u>से</u> <u>नाम</u> <u>के</u> <u>द्वारा</u> <u>व्यक्ति</u> <u>श्री</u> <u>विक्रम</u> <u>चौधरी</u> <u>के</u> <u>द्वारा</u> <u>में</u> <u>है</u></p>									
Total-									

Signature of the owner of the land
श्री विक्रम चौधरी

Above signature attested
Signature of
Anchal Adhikari



Signature.....
Name.....

अंचल अधिकारी
Anchal Adhikari
PAKUR

PAKUR NAGAR PARISHAD

झारखण्ड नगरपालिका अधिनियम-2011 की धारा 152 (3) के अन्तर्गत स्वनिर्धारित किये गये सम्पत्ती कर की सूचना।

Memo No. : 375037130718035846

Date : 13-07-2018

प्रभावी : 1 2018-2019

श्री/श्रीमती/सुश्री TAUFIK ANSARI, AFSANA PARVIN C/O S/O-KAREEM ANSARI, W/O-TOUFIK ANSARI,
मोहल्ला ANNAPURNA COLONY PAKUR , 9470101862
PAKUR , 816107

एतद् द्वारा आपको सूचित किया जाता है कि आपका नया गृह सं. - 0100000289000M0 वार्ड सं. 10 हुआ है, आपके स्व. निर्धारण घोषणा पत्र के आधार पर वार्षिक किराया मूल्य 0/- रु. निर्धारित किया गया है। इसके अनुसार प्रति तिमाही कर निम्न प्रकार होगा।

स्व-निर्धारित कर की सूचना		
क्रम सं.	Particulars	Amount (In Rs.)
1.	गृह कर	51.00
2.	जल कर	0.00
3.	शौचालय कर	0.00
4.	बिजली कर	0.00
5.	अतिरिक्त गृह कर (वर्षा जल संरक्षण की व्यवस्था नहीं होने के कारण)	0.00
कुल राशि (प्रति तिमाही)		51.00



नोट:-

1. कर निर्धारण की सूची, PAKUR NAGAR PARISHAD Website, www.jharkhandsuda.net पर प्रदर्शित है।
2. नियमावली कंडिका 11.4 के आलोक में वर्षा जल संरक्षण की व्यवस्था नहीं होने के कारण अतिरिक्त गृह कर लगाया जायेगा जो सम्पत्ति कर का 50% होगा। हिदायत दी जाती है कि, वर्षा जल संरक्षण संरचना लगा कर निगम को सूचित करें तथा अतिरिक्त गृह कर से राहत पायें।
3. प्रत्येक वित्तीय वर्ष में सम्पत्ति कर का भुगतान त्रैमासिक देय होगा।
4. यदि किसी वर्ष के लिए सम्पूर्ण घृति कर का भुगतान वित्तीय वर्ष के 30 जून के पूर्व कर दिया जाता है, तो करदाता को 5% की रियायत दी जाएगी।
5. किसी देय घृति को निदिष्ट समयावधि (प्रत्येक तिमाही) के अन्दर या उसके पूर्व नहीं चुकाया जाता है, तो 1% प्रतिमाह की दर से साधारण ब्याज देय होगा।
6. यह कर निर्धारण आपके स्व-निर्धारण एवं की गई घोषणा के आधार पर की जा रही है, इस स्व-निर्धारण -सह-घोषणा पत्र की स्थानीय जांच यथा समय निगम करा सकती है एवं तथ्य गलत पाए जाने पर नियमावली कंडीका 13.2 के अनुसार निर्धारित शास्ति (Fine) एवं अंतर राशि देय होगा।
7. PAKUR NAGAR PARISHAD द्वारा संग्रहित इस सम्पत्ति कर इन इमरतों/ढांचों को कोई कानूनी हेसियत प्रदान नहीं करता है और/या न ही अपने मालिकों / दखलकार को कोई कानूनी अधिकार प्रदान करता है।
8. अगर आपके नये होल्डिंग नंओ का आखिरी अंक 5/6/7/8 है तो यह विशिष्ट संरचनाओं की श्रेणी के अन्तर्गत माना जायेगा।

NOTE : This is a Computer generated receipt. This receipt does not require physical signature.

Print