

संज्ञा - प्लॉट नं. 128.

प्लॉट - प्लॉट 1

सबडिविजन - प्लॉट 1

जिला - प्लॉट 1

खाला - संख्या - 421

प्लॉट नं. 2630

स्केल 32" = 1 मील

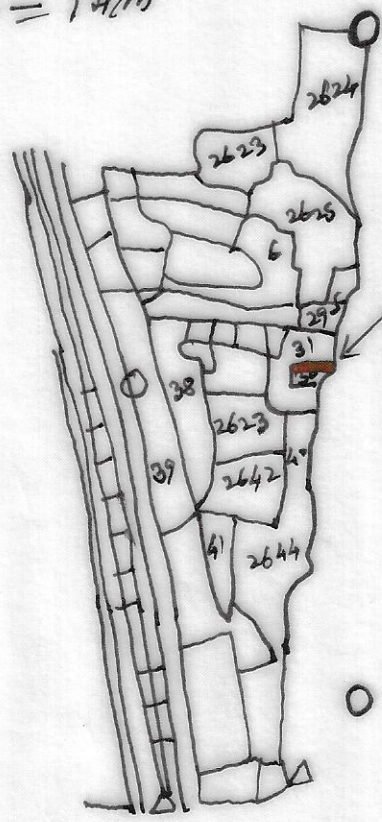
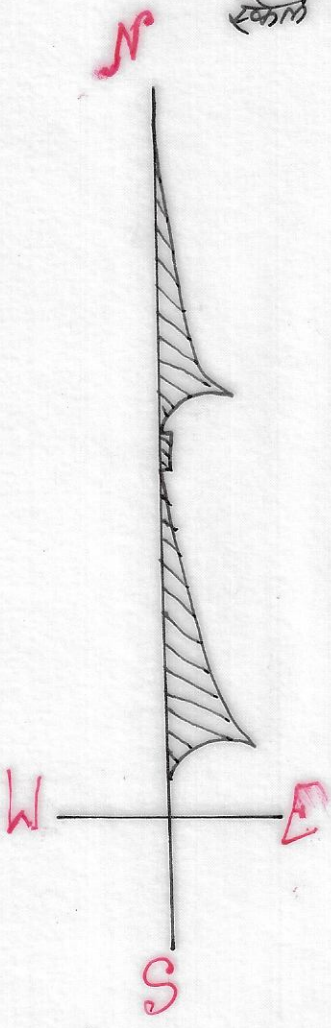

प्लॉट नं. 2630 से ले ली गई 01 कवा जमीन का प्लॉट से इतना कर दर्शाया गया है

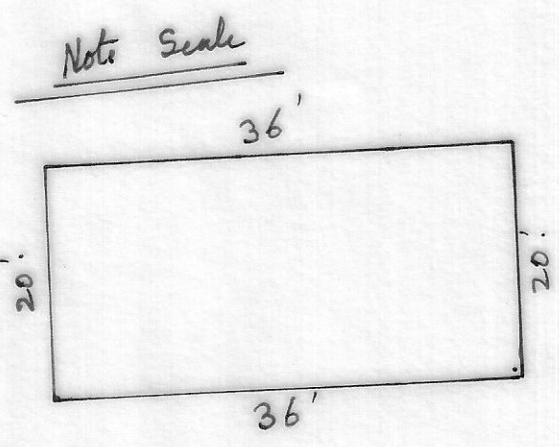

$36 \times 20 = 720$ कवाफिट.

कवा = 01 कवा मात्र

चाहती :-

उत्तर :- मोह सईद अंसारी ।

दक्षिण :- जमाल ।

पूरब :- सिमाना बालिमापुर ।

पश्चिम :- मोह अकबर अंसारी ।

Amin
 Ajjur Rahman Ansari
 Mohanpur
 Date: 25.7.2019

AMIN
 Ajjur Rahman Ansan
 Mohanpur
 Reg. No.- 134/97