

पंचसार्थिक/आवासीय

मौजा - सिमडेगा खैरन टोली पूरबी

शीट नं० 2

खाना नं० 116

भाग - सिमडेगा

जिला - सिमडेगा

स्केल - 16" = 1 माइल

संकेत =

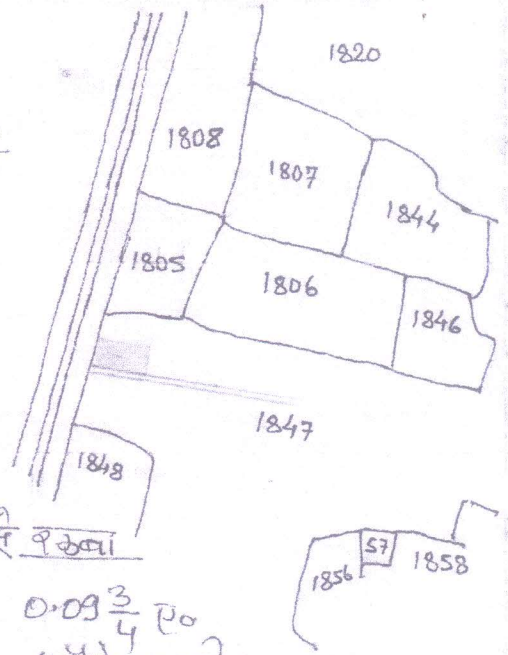

खाना नं० 141 प्लॉट नं० 1847 ^{अंश} रकबा में सै वरुणा

141

1847

0.20 ए०

0.09 $\frac{3}{4}$ ए०

(पौने चर डी)

शौहदी:

303 चौड़ इली प्लॉट का अंश जो चालिस

303 इली प्लॉट पर कच्ची सड़क

303 दौरा वारी नसीम हैदरी,

303 मुख्य सड़क - नं० 23

नोट:

1) 30' x 24' पर निर्मित बंगला हॉल चंद्रा हॉट, -

2) ईंट गिलावा जोड़ई दौरा 140' x 5'

अंश
Narayan Das
Sindaga

22/8/10

Abdul Samad
4/10/10