

शहरी आवासीय
शीट नं०-३

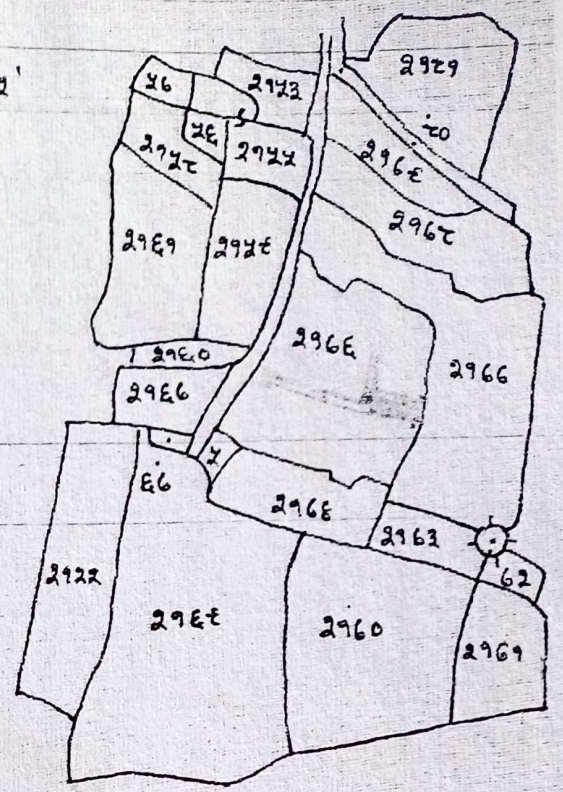
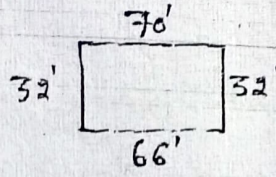

मौजा-खिजरी सामतौली
थाना-सिमडेगा
थाना नं०-105
जिला-सिमडेगा (रांची)
संकेत - □
स्केल - 16" = एक माइल

खाना नं० 152 प्लॉट नं० 2176 रकबा में से रकबा 1.40 ए०॥ 0.05 एकड़

चौदही:-

उत्तर:- इसी प्लॉट का अंश
दक्षिण:- राजेश लकड़ा का मकान
पूरब:- प्लॉट नं० 2177 टोन
पश्चिम:- इसी प्लॉट में होड़ गया 10' का कच्चा बास्ता

पुमाणित किया जाता है कि छार.रस.नाथ का ग्राम-खिजरी शीट नं०-३ के सर्वे नक्शा से देस किया गया है, जो सही है।

मै-मापक आमीन
मो० मकसुद

16-11-2020

C.No-559/2004

जांच किया सही पाया
मो० मकसुद
24-7-2022

Anoop Lakshar
02/06/2023