

ठाकुर टोली

मौजा - गौतरा शीट नं. 6
धाता - सिमडेगा
धाता नं. - 80
जिला - सिमडेगा
स्केल - 1 मापल = 16 इंच
सन् - 1930-31 ई.
सैकन -

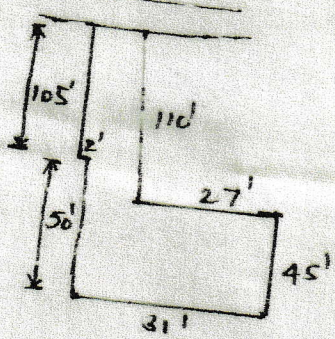
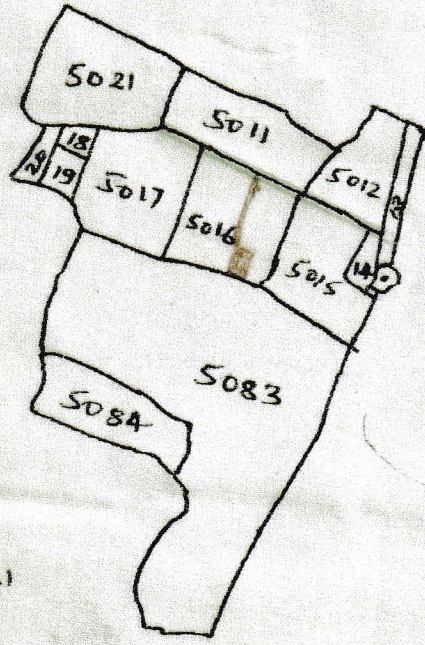

खाता नं.	प्लॉट नं.	रकबा	से	रकबा
226	5016	0.80	२०	0.05 1/2

नोट:- पुरव - कृष्ण चंद्र प्रसाद का मकान
पश्चिम - संत प्रसाद का मकान
उत्तर - P.C.C रास्ता 12'
दक्षिण - अनुप श्रीवलाव का घर बारी

प्रमाणित किया जाता है कि यह दृश नक्शा रेवीजनल सर्वे वर्ष-1930-31 ई. के लगे मौजा गौतरा शीट नं. 6 का मूल नक्शा से बनाया गया है।

अर्बिन
Dung 2
30/05/2024
सुशील डुंगडुंग
C.No. 339/2015