

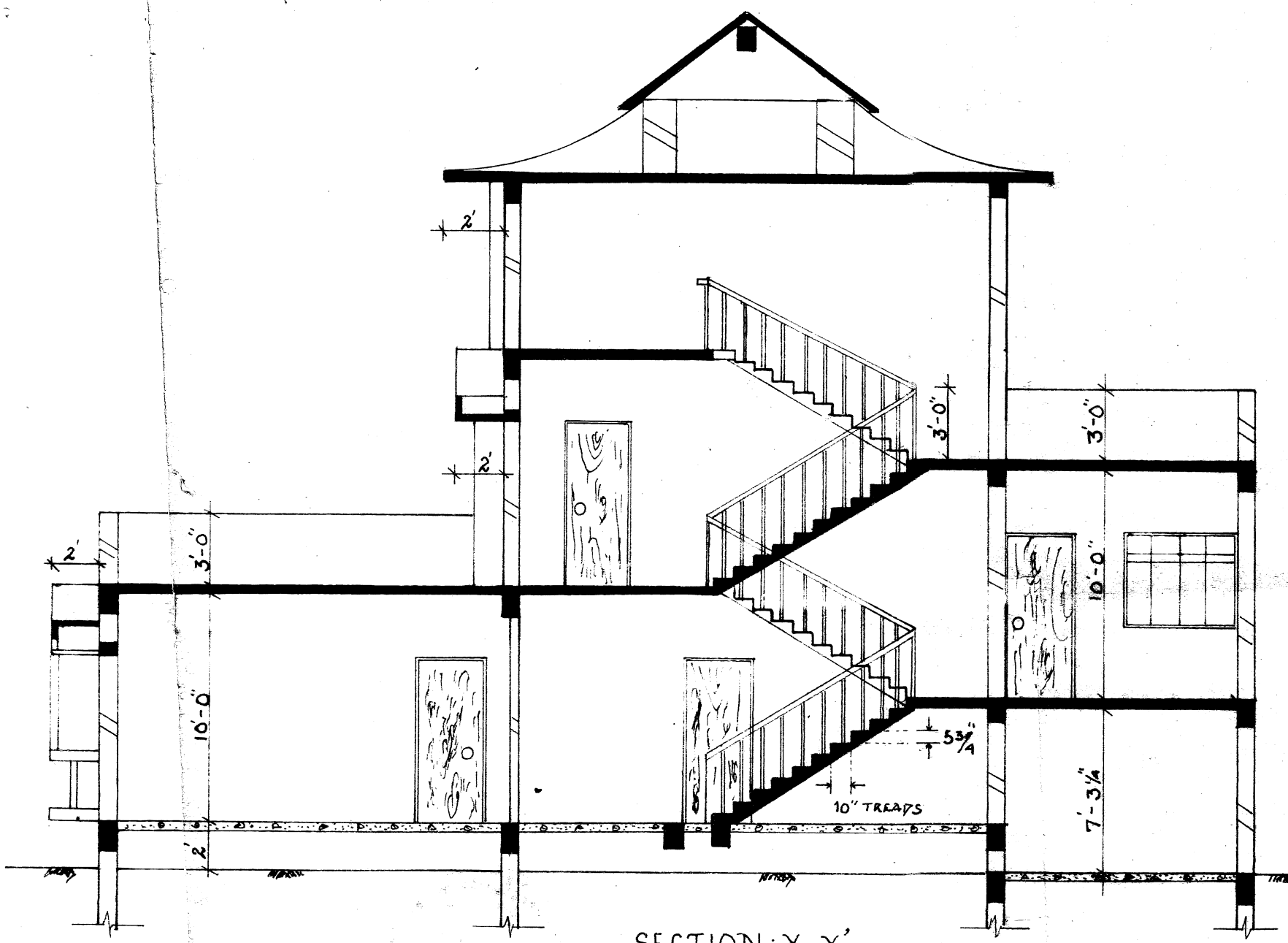

ELEVATION FRONT



SECTION-Y-Y'

SPECIFICATIONS

FOUNDATION : STRUCTURE ON R.C.C COLUMNS & FOOTINGS IN M20 i.e. (1:1.5:3)

SUPER STRUCTURE: BRICK WORK IN 1:6 FOR ALL 9" THICK WALLS & 1:4 FOR ALL 4 1/2" THICK WALLS.

PLAIN CEMENT CONCRETE : R.C.C IN FOUNDATION & PARKING FLOOR IN 1:4:8 FINISHED WITH SCREEN CONCRETE IN 1:3:6.

REINFORCE CEMENT CONCRETE : ALL R.C.C MEMBERS IN M20 i.e. (1:1.5:3) i.e. COLUMNS, BEAMS, LINTELS, CHAJJAS, ETC.

INTER FLOORS : 4 1/2" R.C.C ROOF SLAB IN M20 i.e. (1:1.5:3) FINISHED WITH 1" THICK IPS IN M20 OR MOSAIC FINISH.

ROOF SLAB : 5" THICK R.C.C ROOF SLAB IN M20 i.e. (1:1.5:3) FINISHED WITH 1" IPS IN M20 GIVING PROPER CHEMICAL TREATMENT.

PRIVY : I.W.C OR L.W.C WITH ALL STANDARD FITTINGS. EFFLUENT TO GO SEPTIC TANK.

DOORS (D) :

- D₁ : 4'-0" x 7'-0"
- D₂ : 3'-6" x 7'-0"
- D₃ : 3'-0" x 7'-0"
- D₄ : 2'-6" x 7'-0"

WINDOWS (W) :

- W₁ : 9'-0" x 4'-0"
- W₂ : 6'-0" x 4'-0"
- W₃ : 5'-6" x 4'-0"
- W₄ : 4'-0" x 4'-0"
- W₅ : 2'-0" x 4'-0"
- W₆ : 3'-0" x 6'-7 1/2"

VENTILATORS DESIGNED ON WINDOWS.

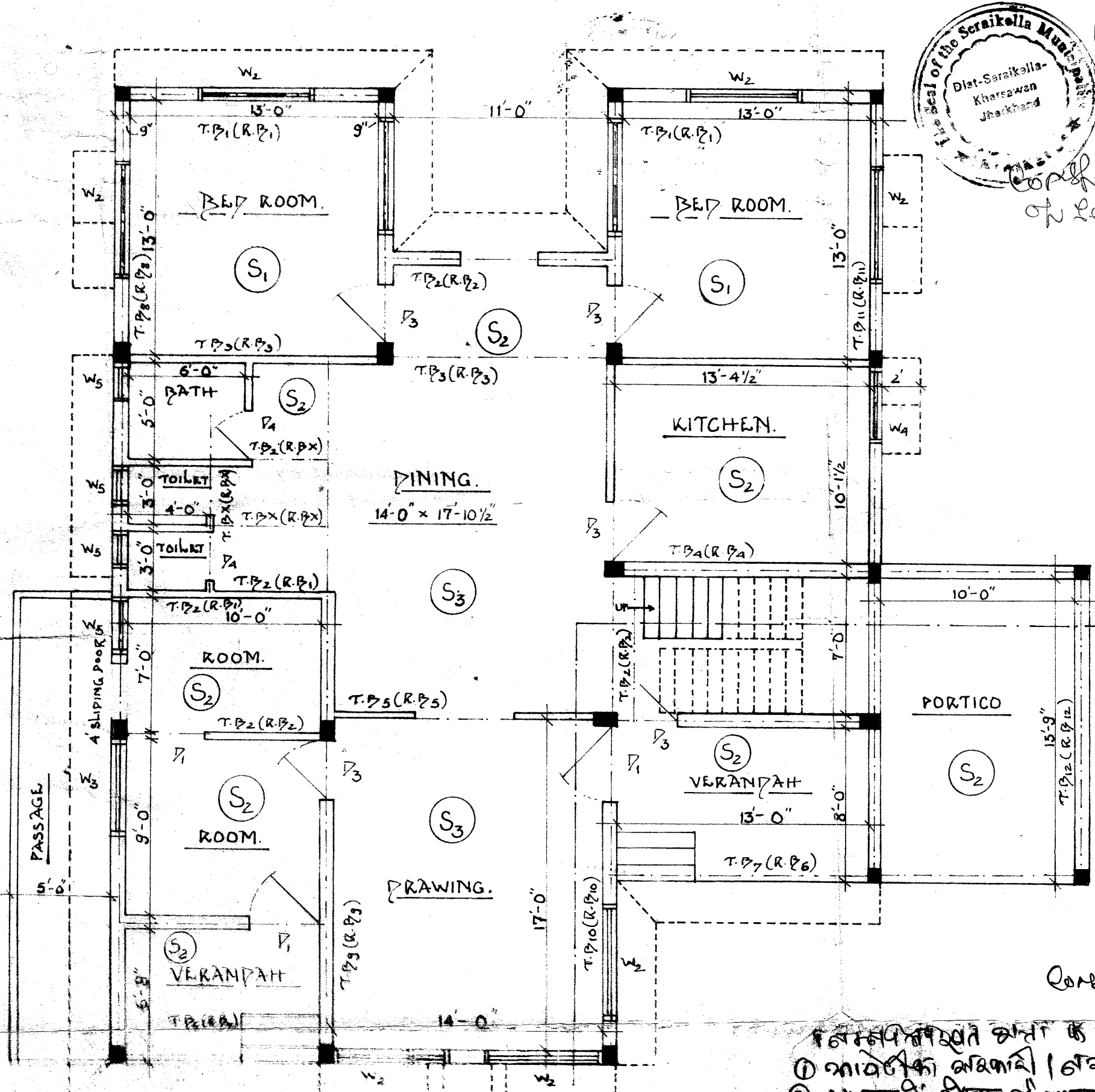

PLAN GROUND FLOOR

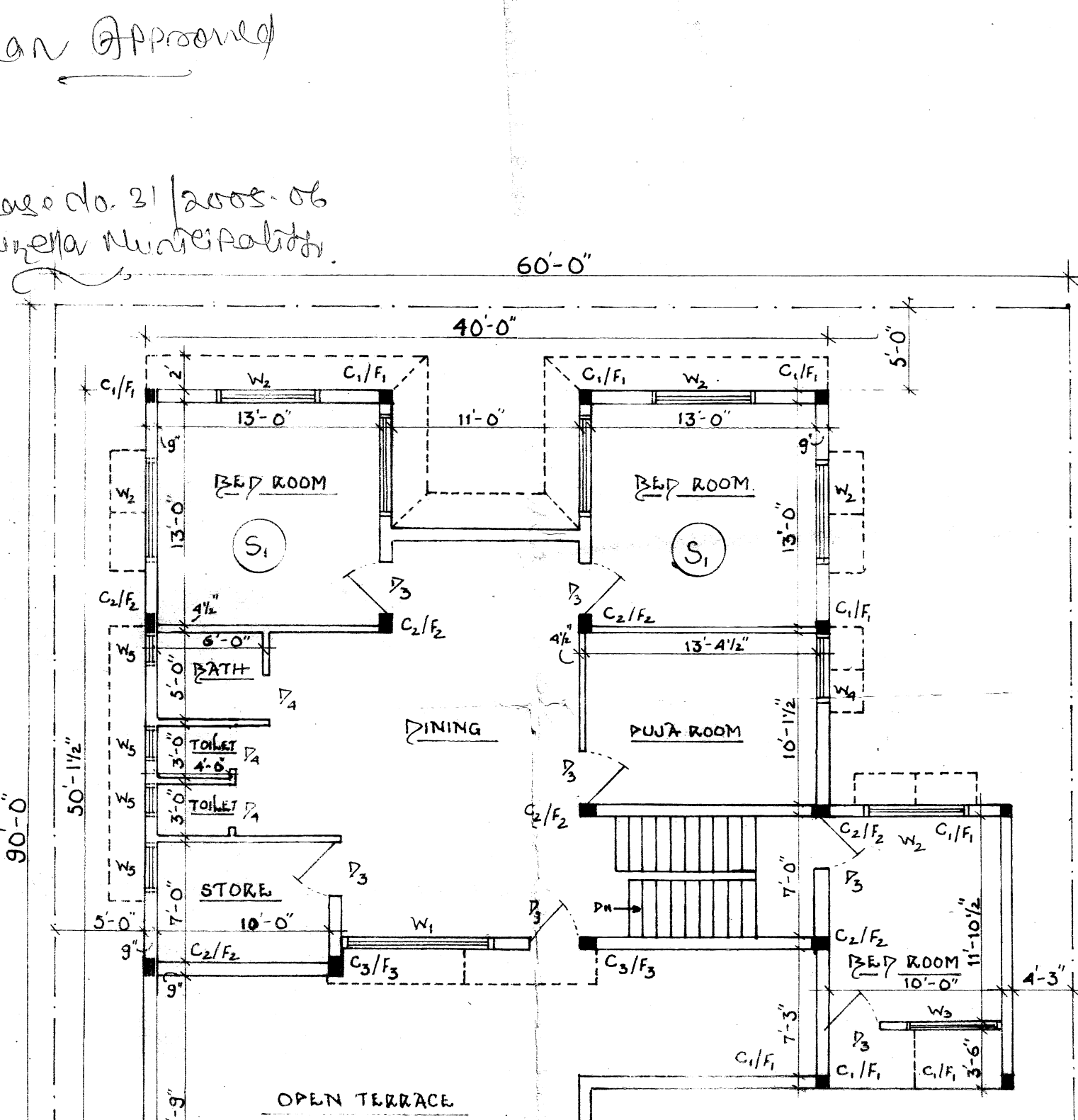

PLAN FIRST FLOOR

Plan Approved
 Copy No. 21/2005-06
 of Sarikella Municipality.

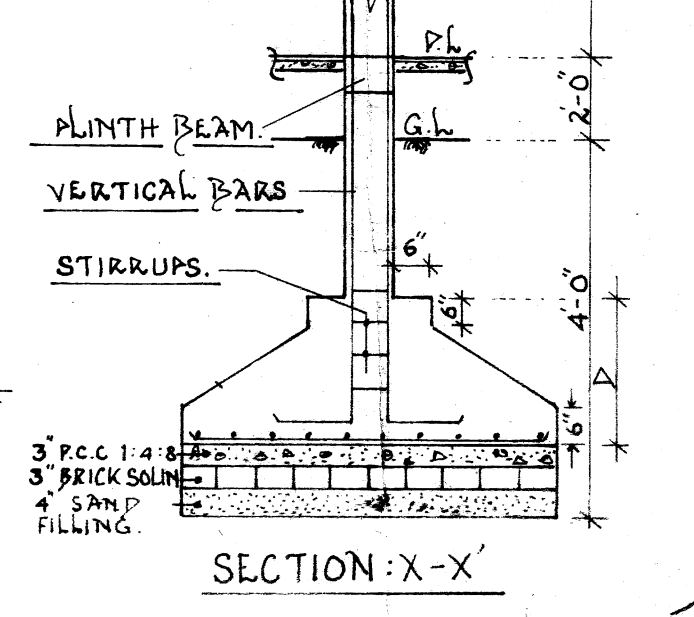

SECTION X-X'

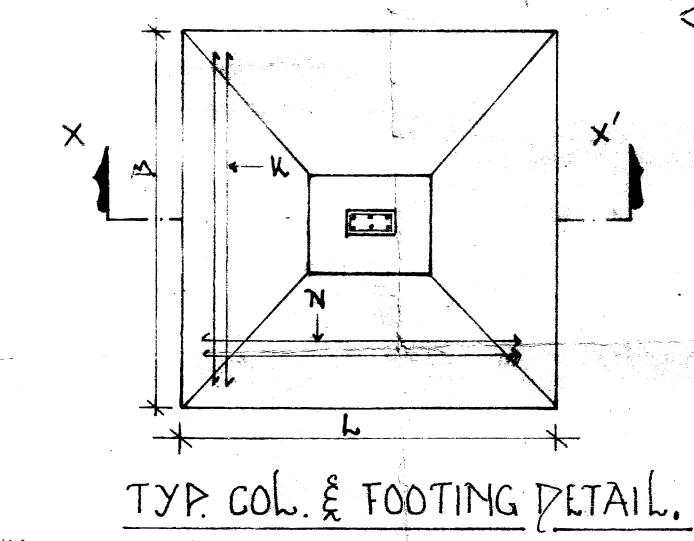

TYP. COL. & FOOTING DETAIL.

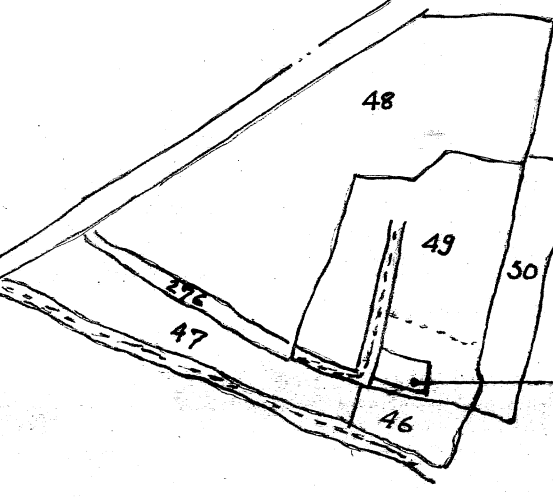

MAUZA SITE PLAN
WARD NO. 10.

SLAB SCHEDULE

5" THICK SLAB EXCEPT MENTIONED OTHERWISE.
GRADE OF CONCRETE M20 i.e. 1:1.5:3.

SLAB MARKED	AT SHORTE SPAN	AT LONGER SPAN.
S ₁	8MM @ 6" c/c; ALTERNATE CRANKED	8MM @ 7" c/c; ALTERNATE CRANKED
S ₂	8MM @ 7" c/c; ALTERNATE CRANKED	8MM @ 8" c/c; ALTERNATE CRANKED
S ₃	8MM @ 5" c/c; ALTERNATE CRANKED	8MM @ 6" c/c; ALTERNATE CRANKED

FOOTING SCHEDULE

COL. MARKER	FOOTING	FOOTING SIZE		D	N	REINFORCEMENT	K
C ₁	F ₁	4'-6"	4'-6"	12"	10MM @ 6" c/c	10MM @ 6" c/c	
C ₂	F ₂	5'-3"	5'-3"	14"	10MM @ 6" c/c	10MM @ 6" c/c	
C ₃	F ₃	6'-0"	6'-0"	16"	10MM @ 6" c/c	10MM @ 6" c/c	

COLUMN SCHEDULE

COL. MARKER	COL. SIZE	LINKS
C ₁	9" x 12"	4 NOS - 12MM @ 6" c/c
C ₂	9" x 12"	4 NOS - 12MM @ 6" c/c
C ₃	9" x 15"	4 NOS - 12MM @ 6" c/c 2 NOS - 16MM @ 6" c/c

NOTE : STRUCTURE DESIGNED FOR G+1 AND MUMTY ROOM ONLY
 DRG. NOT TO SCALE

सर्वप्रथम यह बात कि आज का समय एक नए युग का है, जहाँ तक कि हमारे देश का विकास और प्रगति का संबंध है, तो हमें अपने आपको तैयार करना पड़ेगा।
 ① आधुनिकता का अर्थ है। आधुनिकता का अर्थ है कि हमें अपने आपको तैयार करना पड़ेगा।
 ② आज में ही हमें आधुनिकता का अर्थ है कि हमें अपने आपको तैयार करना पड़ेगा।
 ③ आधुनिकता का अर्थ है कि हमें अपने आपको तैयार करना पड़ेगा।
 ④ आज में ही हमें आधुनिकता का अर्थ है कि हमें अपने आपको तैयार करना पड़ेगा।
 ⑤ आधुनिकता का अर्थ है कि हमें अपने आपको तैयार करना पड़ेगा।
 ⑥ आज में ही हमें आधुनिकता का अर्थ है कि हमें अपने आपको तैयार करना पड़ेगा।
 ⑦ आधुनिकता का अर्थ है कि हमें अपने आपको तैयार करना पड़ेगा।

PROPOSED RESIDENTIAL BUNGLOW AT SARIKELLA

OWNER'S SIGNATURE: Sudha Sinha

CLIENT: MRS. SUDHA SINHA
W/O. PR. AWADHESH PRASAD SINHA
PLOT NO. - 49A KHATA NO. 19 WARD NO. 10
THANA NO. - 294 MAUZA - BUNDERPURI

APPROVE: RAJAT TIRKLY

CIVIL ENGINEER: SUDIP TO MUKHERJEE

PLANNERS: [Signature]

DESIGNER: [Signature]