

PROPOSED PLAN OF NEW BUILDING CONSTRUCTION  
 TO SMT. BANITA MAHATO W/O SHRI RAJ KUMAR MAHATO  
 OVER PLOT NO 236/A IN KHATA NO 6 AREA BLOCK  
 IN WARD NO 8 AT SERAIKELLA MUNICIPAL AREA.  
 NOT TO SCALE

Case No. 36/2008-03.

पिनसंपत्तिसंपन्न भूखंडों के मालक सहायित्व एवं  
 के कल्याण हेतु नया मकान निर्माण कराने हेतु  
 निम्नलिखित शर्तों पर निर्माण कराया जाता है :-

- 1) आने वाली सरकार / नगरपालिका पदाधिकारी  
 पर जमीन पुर्ण का निर्माण करे पानी का  
 बंदी करेगी।
- 2) मकान में खाना पानी का निर्माण करा  
 करेगी।
- 3) मकान में शौचालय के फलतः पानी को खोला  
 का खर्च करेगी।
- 4) मकान का कोण पर जोराने मकान की  
 उपस्थिति में उसके बाकी के परमाणु निर्माण  
 कार्य प्रारंभ करेगी।
- 5) नगरपालिका निति | शक्यता में 3 (तीन फीट)  
 पानी का बंद करे ही मकान निर्माण कराने  
 प्रारंभ करेगी। नगरपालिका के अधिकार में  
 के लिए नगरपालिका निति।

Nominic Mahato

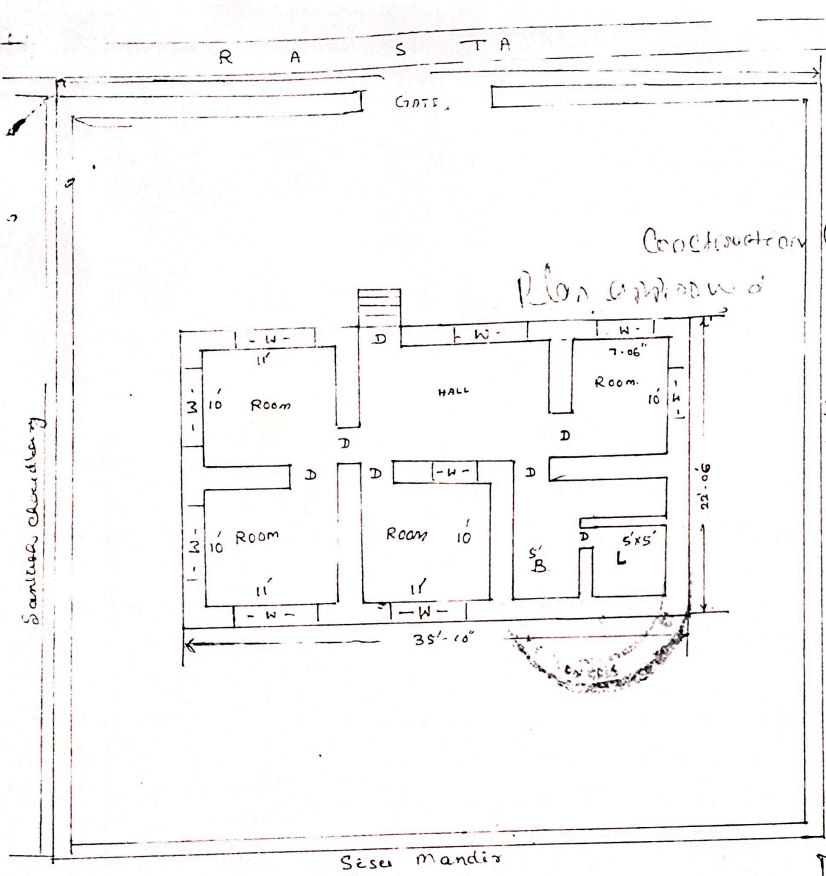

Banita Mahato  
 OWNER

*[Signature]*  
 S. K. Municipal

*[Signature]*  
 SERAIKELLA MUNICIPALITY