

नाम नगर पालिका सरासकेला वाडि संख्या ५ चादर संख्या ५
 राजरव घाना सरासकेला घाना संख्या ३०५
 जिला सिंहगूम पैमाना ३२" = ५ मील सन् १९६९-७० ई

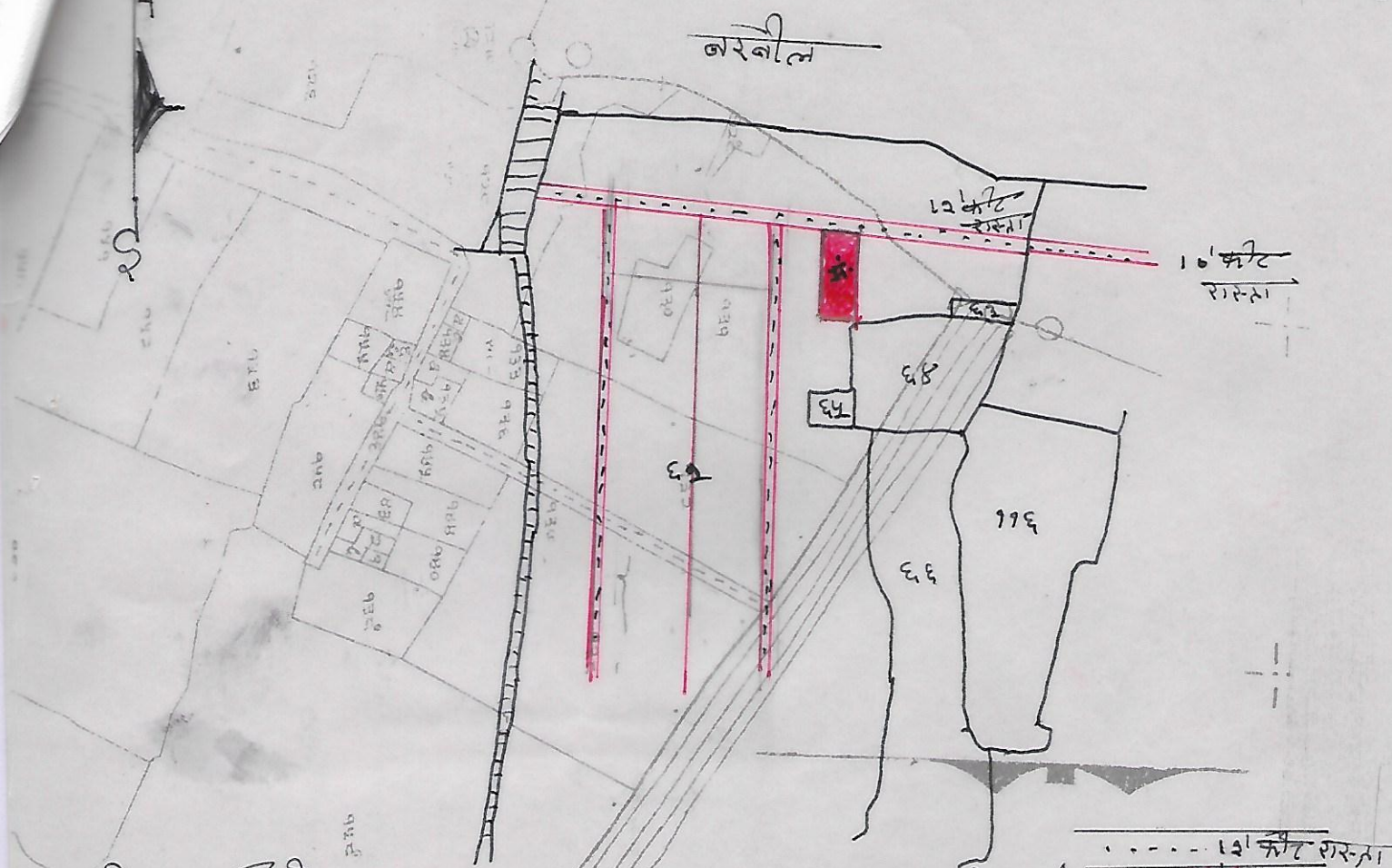

नोट: - उपरोक्त नू: खण्ड को नकशा / मूल नकशा / ...
 किमा गमा तथा लाल रंग हो सिन्धी किमा गमा

298	P. No
62	3082
2398	5.0

सनाता	खण्ड	किस्म	रकबा	उप-उस्ता	पुठ-लौर का नाका अंश
118	62	दाब दो At Perami Home Stable Land	००-३१० ०-०५.५ (2398) 5.0 foot	उप-उस्ता बित रस्ता 12 फीट दो-लौर का नाका अंश 62	पुठ-लौर का नाका अंश 62 पुठ-लौर का नाका अंश 62

R. R. Mahato
 Amin
 19-03-2017
 RAJARAM MAHATO
 AMIN
 Govt Regd No.-781 Dip.No.-275

Prithvi Raj Singh Des
 25-3-01