

Correction Slip Showing Mutation in Respect of Tenancies in Estates Vested in Government

155

District Seraikella Subdivision Seraikella Circle/Anchal Seraikella Halka VI
 Name of estate Jhankhand Tauzi number 301

| Serial Number | Mutation Case no in Register-27 | Village | Thana & Thana No. | Number of tenancy to which the mutation relates | Authority sanctioning mutation with date of order | With mutation is due to sale, gift exchange succession or partition | Full details of exchange affected by mutation | Date of correction of the Halka Registers by the Karamchari | Remarks |
|---------------|---------------------------------|--|-------------------|---|--|---|--|---|---------|
| 1 | 2 | 3 | 4 | 5 | 6 | 7 | 8 | 9 | 10 |
| | 52 <u>2004-05</u> | शारभकला वाट नं 8 | 301 | 98 | अवल आदि कार्र शारभकला कार्र दि 12-6-04 आदेश कार्र फिब 21/4 | By sale Died the 4572 20-12-2002 | श्रीवा-शारभकला वड नं 8 आगत नं 301 रवाना नं आगत 2951 98 241 0-05 मजाना RS 5000 अवल वं 24 | | |
| | | श्रीजनी श्रीज - शारभकला श्रीजान 2211 | | | श्रीजनी वं 24 श्रीजनी वं 24 श्रीजनी वं 24 | | | | |

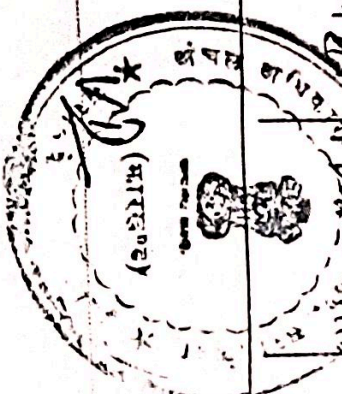

Forwarded to the Karamchari Halka No. _____

for information & necessary action.

Annual Adhikari, Seraikella



द्वितीय पत्र के लिये ।

दलील मूल्य :- 20,000/- ₹ (बास हजार रुपये) मात्र ।

बिबेता :- श्री चिन्मय सिंहदेव पिता श्री यादवेन्द्र नीरायण सिंहदेव

जाति-मुन्धिय पेसा-वास सा०- सरायकेला ठाड ५०-१

थाना-सरायकेला जिला-सरायकेला-उ.सांवा ।

बेता - शोमती मजु देवी पति श्री धुन लाल दाता जाति-दाता

पेसा- घरेलुवास सा०- मारा गडातु थाना- कुवाट

जिला- सरायकेला-उ.सांवा । जेता भा.रा.वा ।

किसीम - शायदि इतक सतत दायी जमीन वा विक्रय पत्र के लिये ।

जमान का तिथि - जिला निबंधन कार्यालय, सरायकेला-उ.सांवा अथवा

अथवा निबंधन कार्यालय, सरायकेला अन्तर्गत मोजा- सरायकेला

नगरपालिका ठाड ५०-१, थाना-सरायकेला थाना ५०-१०१

Handwritten notes and signatures on the left side of the page, including a large cross-like mark and various scribbles.

The Registrar Saraykela
20/12/2002



Handwritten signature and date: 20/12/2002

= 1 =

श्री अथर्वराम शर्मा शर्मा । शेरत ने आज रात ही सा बर्तन को
अपने पुत्र पौत्रादि अंगुष्ठा में भीग दहन करे। इसको पकाने पर, उसके बर्तन
में बतिसदती का नदसी गुलाब का आभूषण या बालतर्पण लेनी नदी,
करीबने वह सब न्योनालव है नगण्य है। शेरत ने अंगुष्ठा काटकर
अद्वैत देकर अपने बर्तन पर नगण्य देकर काटने की नगण्य काट देकर
रनाद गण्य करे।

शुभ: आज शेरत ने अंगुष्ठा हीस बर्तन तर्पण में वह करे पर
दलान नगण्य के न्योनालव करे नदती + क गुण्य है श्री रसाय पर काम में
आहे । आज नदती 20-12-2002 है ।
शुभ गण्य है । नदती रसायन के साथ देस में । शेरत शेरत गण्य है ।
शुभ गण्य नदती नदती रसायन में नदती गण्य है ।



Tri Pransingh
20/12/2002

गाई-1. लालु सोय पिता ख० साधो सोय
श्रीम भारंगडु, भागा कुर्ग, गिहा हायवेसड
20/12/2002

2. Raju Ram Mahate
20/12/2002

3. स्वयंभू कुर्गडार पिता श्री चारुचंद रिंड कुर्गडार
श्रीम भारंगडु, भागा कुर्ग, गिहा हायवेसड

टेका,

Uma Kulkarni
20/12/02

मने विक्रेता को यह दलील पदक सुना
वो सम्झा दिया। दलील ठिक है विक्रेता
ने बोले और मेरे सामने अपना हठ या तप
दिये।

मूल प्रति एवं दूसरी प्रति हुबहु
मिलता है जो 4 पन्ना तथा
900 शब्दों में है।

f. Sathgale
20-12-02

f. Sathgale
Advocate
20-12-02

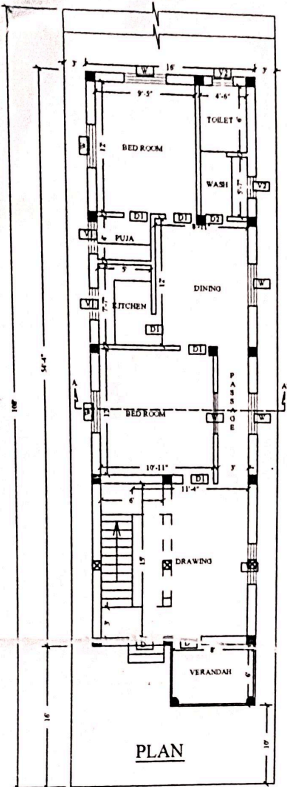

PLAN

GROUND FLOOR PLAN

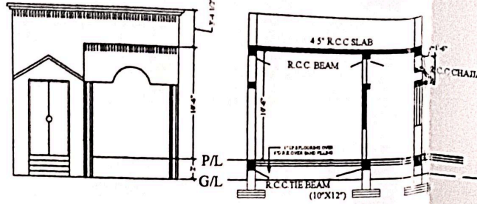

FRONT ELEVATION

C/S AT A-A'

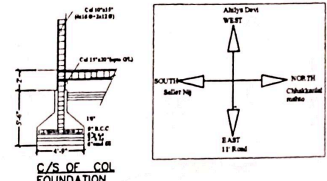

SCHEDULE OF OPENINGS

| SL NO | NAME | TYPE | SIZE | REMARKS |
|-------|------|------|---------------|---------|
| 1 | D | DOOR | 3'-6" X 7'-0" | WOODEN |
| 2 | D1 | DOOR | 3'-0" X 7'-0" | WOODEN |
| 3 | D2 | DOOR | 2'-6" X 7'-0" | WOODEN |
| 5 | W | --- | 4'-0" X 4'-0" | --- |
| 7 | V1 | VEST | 3'-0" X 1'-0" | --- |
| 8 | V2 | VEST | 2'-0" X 1'-0" | --- |

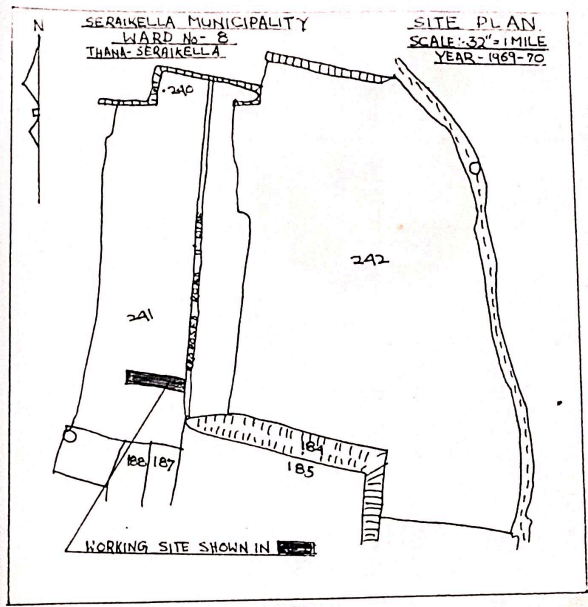

Signature
 10/3/08
 श्री संजु देवी
 सानु देवी
 10/08

PROPOSED SINGLE STORIED RESIDENTIAL BUILDING FOR
 MRS.SANJU DEVI W/O BUDHANLAL TANTI AT SERAIKELLA
 WARD NO-08 ,SERAIKELA-KHARSAWAN.
 KHATA NO-98 PLOT NO-241/ander
 BUILT-UP AREA =920.00 Sft. THANA-301(SKLA)

owner

- निम्न लिखित शर्तों के साथ नया भवन निम्नीय नक्शा स्वीकृत की जाती है ।
- (i) आदिभूत सुरकारी/नगरपालिका का अमीन पर किसी प्रकार का निम्नीय कर अमीन अतिक्रमण नहीं करेंगे ।
 - (ii) भवन में सेवा शौचालय का निम्नीय नदी करेंगे ।
 - (iii) भवन में रोडनी के लिए पर्याप्त रोडनदान की व्यवस्था करेंगे ।
 - (iv) नगरपालिका नाली/सस्ता से 5 फीट एंड समाप्ति नक्शों के नीचे तलक तीन-तीन फीट छोड़ कर ही भवन निम्नीय कार्य प्रारम्भ करेंगे ।
 - (v) उक्त निम्नीय भवन में किसी भी प्रकार की आपत्तिजनक दूबों का धाधार/मार्गण नहीं करेंगे ।
 - (vi) पुर, बालू, गिट्टी, सिट्टी, ईंट इत्यादि रख कर रोड/नाली का अकॉरन नहीं करेंगे । अकॉरन करने पर पुलिसना लोड किया जायेगा ।
 - (vii) सड़ पदार्थों के लफु छिड़की नहीं खोलने ।
 - (viii) आवश्यकता होने पर निम्नीय कार्य प्रारम्भ करने से पहले अंचल अमीन या नगरपालिका अमीन की उपस्थिति में उनका मार्ग के पश्चात् ही निम्नीय कार्य प्रारम्भ करेंगे ।
 - (ix) एक साल के अन्दर निम्नीय कार्य निष्पादन नहीं करने पर नक्शा को नवीकरण करना अनिवार्य है ।
 - (x) अमीन नक्शा के अनुसार ही निष्पादन नहीं करने पर नक्शा भवन में (A+3) विद्युत (उनका) के कुप्रभाव को रोकने हेतु लडित चालक प्रतिरक्षक संपन्न स्थापित करने का अनिवार्य है ।
 - (xi) भविष्य में किसी प्रकार का तकनिकी जाडवर उपन्न होने पर स्वीकृत नक्शा को खारिज करने का अधिकार अथोइस्तादारी को होगा ।



 विशेष निदेश, अमीन कार्यालय
 सुरक्षित नगरपालिका
 09/07/88