

PROPOSED RESIDENTIAL PLAN OF Mr. SHYAM ROSAN IS
 TO BE CONSTRUCTED AT VILLAGE SUNDARPUR,
 WARD No. 10, HATA No. 2, PLOT No. 34/A
 IN SERAIKELLA MUNICIPALITY

SPECIFICATION

Scale = 1" = 8'

10' 7" x 34' 7" 0"

10' 7" x 34' 7" 0"

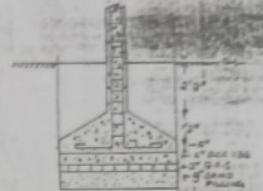

DETAILS OF FOUNDATION
 SCALE = 1" = 4'

SITE PLAN



VILL - SUNDARPUR
 P.S - SERAIKELLA
 DIST - SERAIKELLA K.M.
 SCALE - 1" = 1 MILE
 YEAR - 1956-59
 WORK SITE -

FRONT ELEVATION

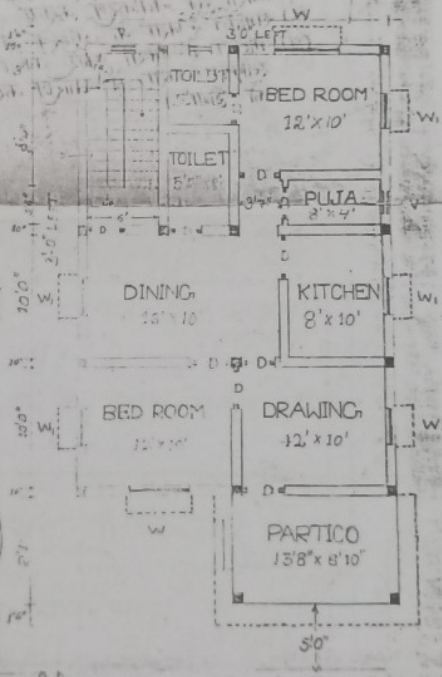

ROAD

TOTAL PLINTH AREA 1132 SFT
 PLAN

Shyam Rosan
 APPLICANT

E. D. P. Duley
 (Retd. Civil Engineer)
 Consulting Engineer
 Seraikella Municipality

E. D. P. Duley
 Retd.
 ID No. 10, Seraikella

Handwritten signature and text in a non-Latin script, likely Telugu, located at the bottom right of the plan.

Cont. case No - 41/2007-08

- निम्नलिखित शर्तों के अन्तर्गत गृह निर्माण नक्शा स्वीकृत की जाती है।
- (i) आवेदक सरकार/नगरपालिका का जमीन पर किसी प्रकार का निर्माण कर जमीन अतिक्रमण नहीं करेंगे।
 - (ii) गवन में सेवा शौचालय का निर्माण नहीं करेंगे।
 - (iii) गवन में रोशनी के लिए पर्याप्त रोशनदान को व्यवस्था करेंगे।
 - (iv) नगरपालिका नाली/स्यता से 5 फीट एवं समर्पित नहरों के तीनों तरफ तीन-तीन फीट छोड़ कर ही गवन निर्माण कार्य प्रारम्भ करेंगे।
 - (v) उक्त निर्मित गवन में किसी भी प्रकार की अग्निजन्क हवा का व्यापार/भाडारण नहीं करेंगे।
 - (vi) पत्थर, लाकड़, गिट्टी, ईट इत्यादि रख कर रोड/नाली का अवरोध नहीं करेंगे। अवरोध करने पर ज़मीना लागू किया जायेगा।
 - (vii) सड़क पड़ोसियों के तरफ झिड़की नहीं खेलेंगे।
 - (viii) आवश्यकता होने पर निर्माण कार्य प्रारम्भ करने से पहले अर्धन अर्धन या नगरपालिका अर्धन की उपस्थिति में उनका मार्ग के पर्याप्त ही निर्माण कार्य प्रारम्भ करेंगे।
 - (ix) एक साल के अन्दर निर्माण कार्य निष्पादन नहीं करने पर नक्शा को नवीकरण करना अनिवार्य है।
 - (x) समर्पित नक्शा के अनुरूप ही निर्माण कार्य निष्पादन करेंगे।
 - (xi) गविष में किसी प्रकार का तकनिकी गुलब उभरना होने पर स्वीकृत नक्शा को स्वार्ण करने का अधिकार अधोहस्ताक्षरी को होगा।



विशेष नगरपालिका
संयोजक नगरपालिका
1/1/2007