

नाम ग्राम सुन्दरपुर  
 थाना सरासिला  
 थाना नम्बर 294  
 जिला सिन्धुग  
 पैमाना 16" = 1 मी  
 खन 1958-59 ई

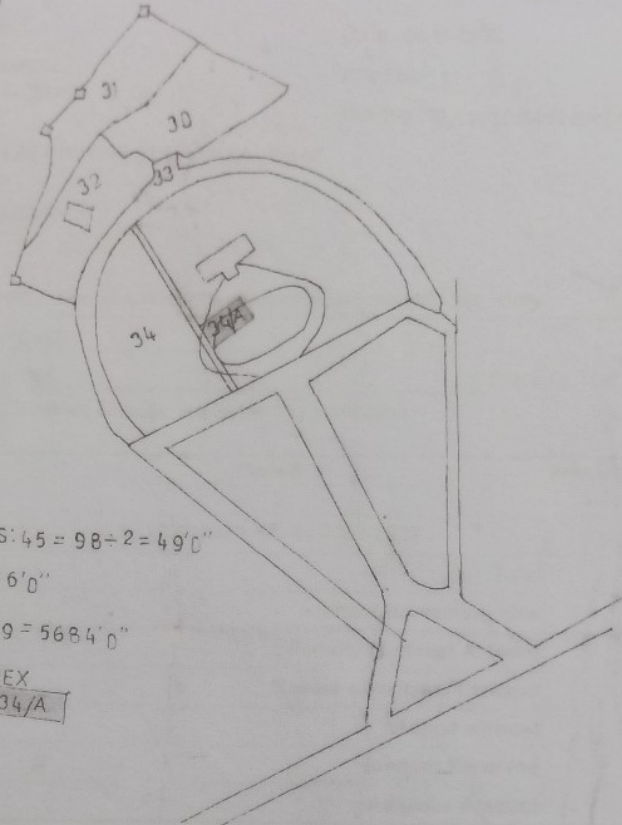

$N: 53 + S: 45 = 98 \div 2 = 49'0''$

$E: W: 116'0''$

$116 \times 49 = 5684'0''$

INDEX  
 P. NO 34/A

K. NO	P. NO	K.	A.	B.
2	34/A	GOPA II	D-13 DEC	N: <del>सीताबाद रोड</del> S: रास्ता E: मन्दिर W: सुबीसा देवी

Certified to be a true copy of the original map.

Traced by ?  
 [Signature]  
 11/11/1958