



02.3.76

(Handwritten scribble)

02.3.76

11 34 11 11

Handwritten notes and scribbles

Handwritten notes and scribbles

06.7.62



Handwritten notes and scribbles

02.3.76

11 34 11 11

Handwritten notes and scribbles at the bottom of the page

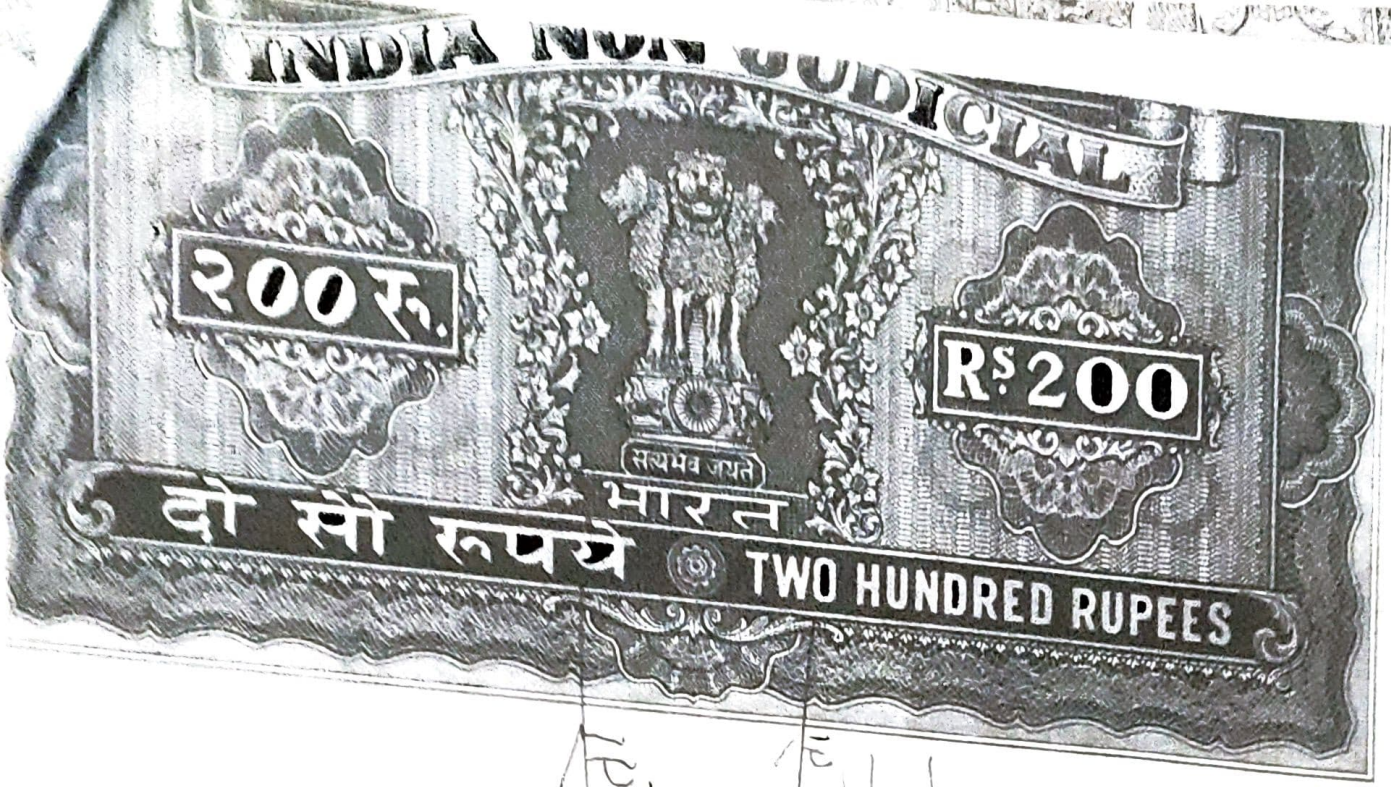

10344101  
 28.3.32  
 चण्डिकाप्रसाद  
 लालुचवमाह  
 01.23.31

उक्त कति सम्पत्ति का मुकाबला 10,000/47 हजार  
 रुपया मात्र।  
 सलाना माक गुजारा 90 दस पैका।  
 मालिक जमीन दात जेता सादकार।  
 उपरीक जिका-पॉकि सब रजिस्ट्री की प्रतीक  
 धन जाद लागू धन वादा सामिक मौजा  
 आमा घाटा उके सुगिरा डेह मौजा न० ६ =  
 खाता न० 22 सुब न०-८२ परिमाण-०३ डि.  
 मूल ० ६६ कट्टा ६६ कट्टा जमीन का व्यापार  
 सात विक्री विना। जिकका पीहरी उतर  
 काह का प महरा द योवा रास्ता पुल मनुष्य  
 पश्चिम उदेम सिंह।  
 उक्त सम्पत्ति का दो प्रति + धरणा पकिक में  
 दिया पेंद काक एंग में दिखाना २००० रु।

10344101

25.3.20

~~25/3/20~~

06/65/90  
41

25.3.20

~~25/3/20~~

~~25/3/20~~

06/65/90  
41

29.6.90



25.3.20

~~25/3/20~~

06/65/90  
39

500 + 200 x 2 + 25 = 975  
Gopal Motani P.S. Mumbai

2317 29/6/90

INDIA NON JUDICIAL

२०० रु.

RS 200

सत्यमेव जयते  
भारत

दो सौ रुपये TWO HUNDRED RUPEES

श्रीपाल महता  
२-६-६०

श्रीपाल महता  
बाबूचरण महता  
उज्जैन  
गोवा

विक्रीत-सम्पत्ति का मुद्रण मुद्रणपत्रात्मकता  
के बिना महामुद्रण सम हरी गहरा दु नाम लुका  
है/ जो निजाका विक्री किया।

युक्ति संसारीक वर्षेपुं मराजक देनाप रिशिके के गाल  
रुपये की वन्देप विवाह हीग कहीवसे गारही कर. रमरी  
वर्तिन सपत्ति की उपिन मुद्रण १०,००० दस  
हजार रुपया चार्ज का कापर काठ के रांन विक्री  
का निःसत्य रुपये विक्री किया हुआ सम्पत्ति हम  
सक का कापवा का देका रैपरी खात दपक का ही  
रमा-बुत पा किली लह का दाप संयोग संका  
मही है/ दपक में काग किनी लह का संका है  
गो धरि पुनि के साप दपक विक्रीके निमित्त हम  
सक रमा-मराजक/मरा गार सक लह के वापर है/ग  
विक्रीत सम्पत्ति का काप पुन पुनारी समर सम. पुन  
के भीग दपक किया करे रमा-कापना देखा हुआ

6.11.60



**THE SELLER:** - ① SRI GOPAL MAHTO S/O LATE-DOLAT MAHTO  
 ② SRI DHANANJAY MAHTO S/O-LATE-TULSI MAHTO ③ SRI-BASUDEO  
 MAHTO S/O-LATE-MOTI LAL MAHTO, BY CASTE-KURMI (ब्राह्मण) MAHTO, BY OCCU-  
 PATION-KHETI, RESIDENCE OF-SARAI DHELA, P.S. DIST-DHANBAD, STATE-  
 JHARKHAND

**THE PURCHASER:** - SRI GOPAL SINGH S/O-LATE-  
 BHAGWAN SINGH, BY CASTE-RAJPUT, BY OCCUPATION-  
 SERVICE, RESIDENCE OF RANGAMATI (रंगमती), Quarter No-  
 9.M-13, SINDRI, P.S-BALIYAPUR, DIST-DHANBAD, STATE-  
 JHARKHAND, ADHAR No-985003508946, PAN No-AHGPS4275A

**SCHEDULE:** - ALL THAT PIECE AND PARCEL OF RAIYATI  
 LAND SITUATED IN THE POLICE STATION-DHANBAD, STATE-  
 JHARKHAND-MOUZA-AMAGHATA NSUGIYADIH, No-9, KHATA <sup>OLD-22</sup>  
 PLOT No- <sup>NEW-11</sup> ~~OLD-85~~, AREA-6 KATTHA (TOTAL AREA IN-1.03 ARES) (अंश)

**BOUNDARY:** -

- NORTH - 14'-0" WIDE ROAD ~ PLOT NO-84 (OLD)
- SOUTH - 20'-0" WIDE ROAD ~ PLOT NO 85 (OLD)
- EAST - 8'-0" WIDE ROAD ~ PLOT NO 86 (OLD)
- WEST - UDAY SINGH ~ PLOT NO 85 (OLD)

LAND SHOWN IN RED COLOUR

PLOT NO. 84 'N'

= = 14'-0" wide Road = = =

**LINE PLAN**  
 SCALE - 1CM = 10'-0"

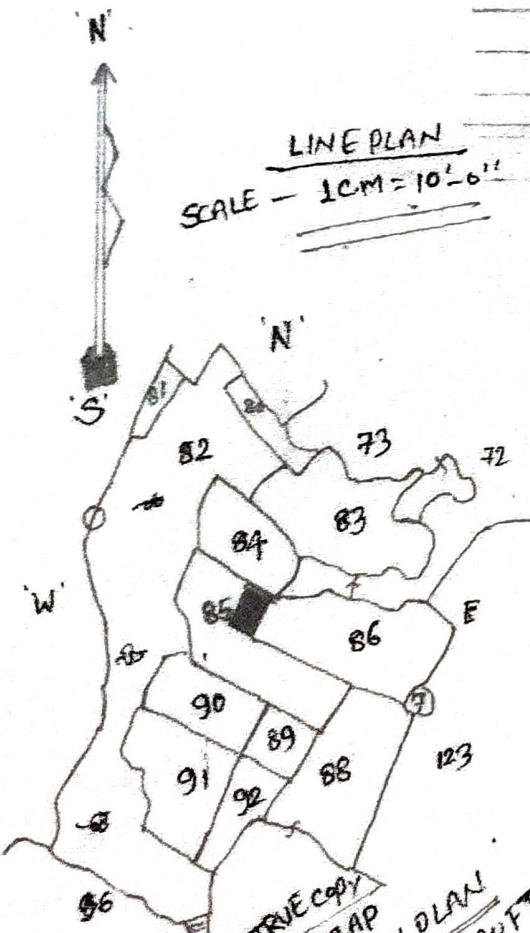

**KEY PLAN**  
 SCALE = 1" = 330 FT.  
 1/4" = 16"  
 1/8" = 8"  
 1/16" = 4"

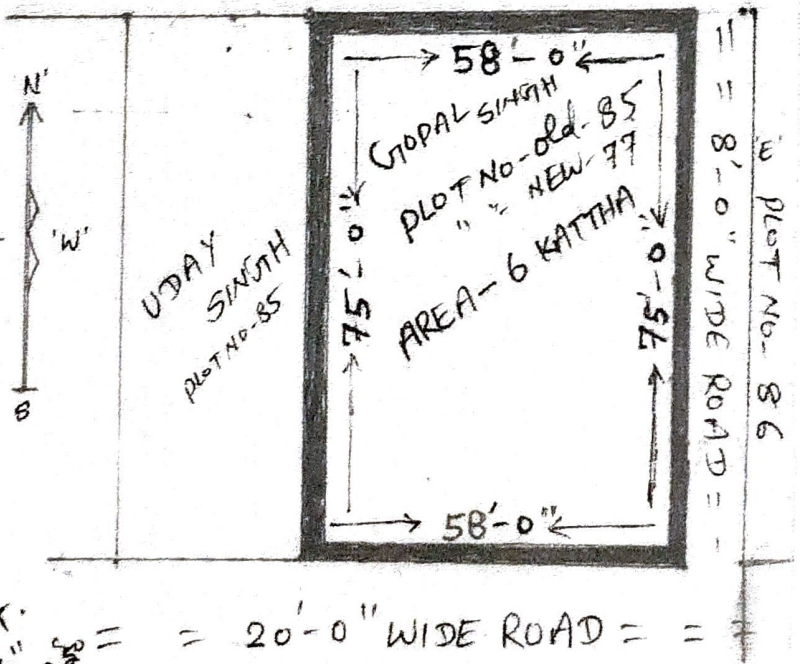

= = 20'-0" WIDE ROAD = = =

old PLOT NO - 85

L. P. Mishra

AMIN  
 Dinkal Singh  
 15/05/2021