

90000 rupees

500RS



28/2/20

गोपाल महता
 28-6-90
 वा. ज. म. म. म. म.
 वा. ज. म. म. म. म.
 वा. ज. म. म. म. म.
 वा. ज. म. म. म. म.
 वा. ज. म. म. म. म.
 वा. ज. म. म. म. म.
 वा. ज. म. म. म. म.

215-25
 36-50
 251-25
 2-50
 254-5

के. वा. म. दादा (1) श्री गोपाल महता पिता मृत
 दोकन महता (2) श्री चंजण महता पिता मृत
 तुकसी महता (3) श्री बाबु देव महता पिता मृत
 श्री लालक महता जाली कुशी महता पेशा
 खेती साहिब सराई देका गांग वी जिला पन्ना

देवाका शहीदा श्री गोपाल सिंह पिता मृत
 भगवान सिंह जाली राजपुर पेशा नौकरी
 साहिब रागा भाटी - क्वार्टर नं० ३३ - एम -
 १३ सिन्धी गांग बलियापुर जिला पन्ना
 देवाका दमिल

2817 29/6/90
Gopal Mahato
Bairidhela P.S. Dhanbad
Value Rs. $500 + 200 \times 2 + 75 = 975$

~~गोपाल महतो~~
28-6-90

~~गोपाल महतो~~
~~बैरिदहला~~
~~धनबाद~~
~~28-6-90~~

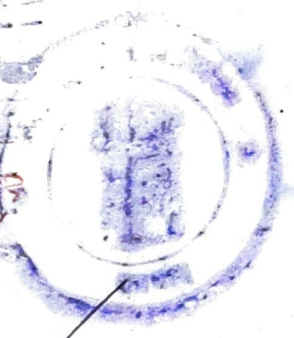

~~गोपाल महतो~~
29-6-90

~~गोपाल महतो~~
~~बैरिदहला~~
~~धनबाद~~

~~गोपाल महतो~~
~~बैरिदहला~~
~~धनबाद~~
29-6-90

~~गोपाल महतो~~
28-6-90

~~गोपाल महतो~~

29.6.90



श्रीमान्
2-3-31
10/3/1931
10/3/1931
10/3/1931

उपरोक्त सम्पत्ति का मुकाम 90,000/दर हजार
रुपया मात्र।
सकाना माक गुजरात 90 दर पैका
मालिक जमीनदार विना सरकार।
तपस्वी जिला पौड़ी सब रजिस्ट्री की प्रती
पत्रवाद लागू पत्रवाद सामिल मौजा
आमाघाटा उर्फ सुगिरा डेह मौजा नं-६ =
खाला नं-२२ सुब नं-८५ परिमाण - ०३ डि.
में ० ६६ कट्टा के कट्टा जमीन का पचासवाँ
सात बिक्री विना। जिसका पौहदी उत्र
काहलाप मस्ती दधिवां रास्ता पुल मनुष्य
पश्चिम उदर सिंह।
उह- सम्पत्ति का दो प्रति + पत्राद फलिक में
दिया पंच लोक हंग में दिखाना गया है।

2317 29/6/90

Groep Maken
of Scaidhelle p.s. Zherboed
Value Rs $500 + 200 \times 2 + 75 = 975$



29-6-90



गांधी हस्त
 2-3-22
 12/10/1922
 12/10/1922
 12/10/1922
 12/10/1922

- कहा बाद दस दिनों के बाद हलवा करीर पुनः विनीत पदों
 - पले गले लक्ष्मी विमर्ष आदी मय रस का कालकत है
 - इसमें एक लक्ष लक्ष भाग चादी भागों का कर्म विनीत रस का
 - उद्देश्य लक्ष्मी का होना । विनीत लक्ष्मी का लक्ष्मी
 - माक गुणों का प्रयोजन विना लक्ष्मी का कर्म विनीत
 - पुनः लक्ष्मी का प्रयोजन विना लक्ष्मी का कर्म विनीत
 - कालकत का प्रयोजन विना लक्ष्मी का कर्म विनीत
 - पुनः लक्ष्मी का प्रयोजन विना लक्ष्मी का कर्म विनीत
 - कालकत का प्रयोजन विना लक्ष्मी का कर्म विनीत

- कारण लक्ष्मी का प्रयोजन विना लक्ष्मी का कर्म विनीत
 - लक्ष्मी का प्रयोजन विना लक्ष्मी का कर्म विनीत
 - लक्ष्मी का प्रयोजन विना लक्ष्मी का कर्म विनीत
 - लक्ष्मी का प्रयोजन विना लक्ष्मी का कर्म विनीत

- लक्ष्मी का प्रयोजन विना लक्ष्मी का कर्म विनीत
 - लक्ष्मी का प्रयोजन विना लक्ष्मी का कर्म विनीत
 - लक्ष्मी का प्रयोजन विना लक्ष्मी का कर्म विनीत
 - लक्ष्मी का प्रयोजन विना लक्ष्मी का कर्म विनीत

THE SELLER: - ① SRI GOPAL MAHTO S/O LATE - DOLAT MAHTO
 ② SRI DHANANJAY MAHTO S/O LATE - TULSI MAHTO ③ SRI - BASUDEO MAHTO S/O LATE - MOTI LAL MAHTO, BY CASTE - KURMI (OFF) MAHTO, BY OCCUPATION - KHEITI, RESIDENCE OF - SARAI DHELA, P.S. DIST - DHANBAD, STATE - JHARKHAND

THE PURCHASER: - SRI GOPAL SINGH S/O - LATE - BHAGWAN SINGH, BY CASTE - RAJPUT, BY OCCUPATION - SERVICE, RESIDENCE OF RANGAMATI (ZISAPATE), Quater No - 9.M - 13, SINDRI, P.S - BALIYAPUR, DIST - DHANBAD, STATE - JHARKHAND, ADHAR No - 985003508946, PAN No - AHGIPS4275A

SCHEDULE: - ALL THAT PIECE AND PARCEL OF RAIYATI LAND SITUATED IN THE POLICE STATION - DHANBAD, STATE - JHARKHAND - MOUZA - AMAGHATA MSUGIYADIH, No - 9, KHATA - ^{OLD-22} _{NEW-11} PLOT NO - ^{OLD - 85} _{NEW 77}, AREA - 6 KATTHA (TOTAL AREA IN - 1.03 ACRS) (श.श.)

BOUNDARY: -
 NORTH - 14'-0" WIDE ROAD ~ PLOT NO - 84 (OLD)
 SOUTH - 20'-0" WIDE ROAD ~ PLOT NO - 85 (OLD)
 EAST - 8'-0" WIDE ROAD ~ PLOT NO - 86 (OLD)
 WEST - UDAY SINGH ~ PLOT NO - 85 (OLD)
 LAND SHOWN IN RED COLOUR

LINE PLAN
 SCALE - 1 CM = 10'-0"

Plot No. 84 'N'
 = = 14'-0" wide Road = = =

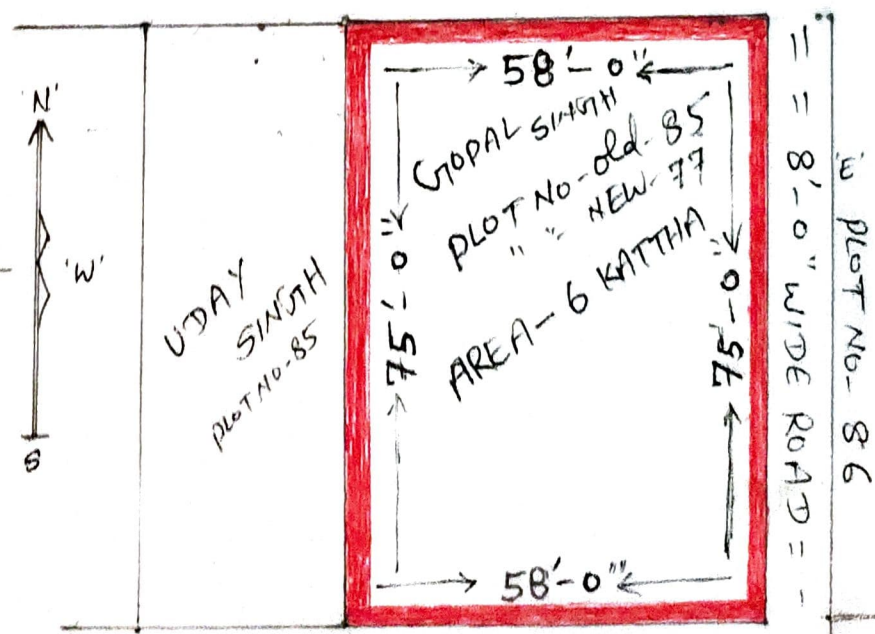
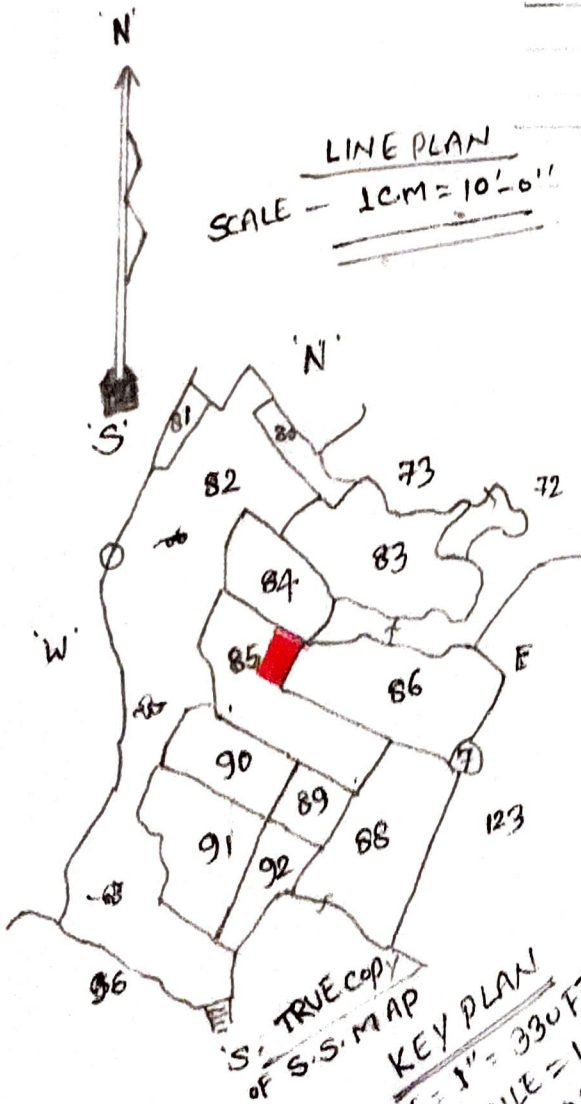

TRUE COPY OF S.S. MAP
 KEY PLAN
 SCALE = 1" = 330 FT.
 1 MILE = 16" (1922-23)

old plot no - 85
 1. 892141
 2. AMIA
 Divyanshu
 15/05/2021