

ROOF PLAN  
SCALE: 1:100

**SPECIFICATION**

FOUNDATION	R.C.C. COLUMN & FOOTING WITH RAFT	DOORS	4.00 - 1800mm x 2400mm D.I. 1200mm x 2134mm
FLOORING	20mm THICK R.C.C. SLAB OVER P.C.G. WITH 100mm THICK R.C.C. SLAB	WINDOWS	600 x 1800mm x 1200mm D.I. 1200mm x 2134mm
ROOF	20mm THICK R.C.C. SLAB OVER P.C.G. WITH 100mm THICK R.C.C. SLAB	VENTILATORS	1000 x 1000mm D.I. 1200mm x 2134mm
PLASTERING	1:1:6 CEMENT PLASTER OVER P.C.G. WITH 100mm THICK R.C.C. SLAB	TOILET	1:1:6 CEMENT PLASTER OVER P.C.G. WITH 100mm THICK R.C.C. SLAB
	1:1:6 CEMENT PLASTER OVER P.C.G. WITH 100mm THICK R.C.C. SLAB	PAINTING	1:1:6 CEMENT PLASTER OVER P.C.G. WITH 100mm THICK R.C.C. SLAB

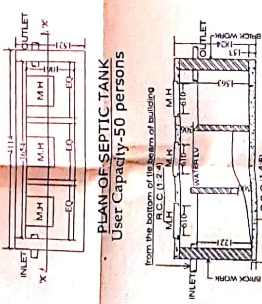

**PLAN OF SEPTIC TANK**  
User Capacity-50 persons

S.PLOT No	KHATA No
KALIKAPUR 50	1 - P - 43
	2 - P - 44
	7 - P - 44
	10 - P - 44
	12 - P - 43
	16 - P - 43
	21 - P - 42
	23 - P - 42
	25 - P - 45
	26 - P - 45
SALDIH-51	58
AREA - 34.50 ACRE	

ALL DIMENSION AREA IN MM  
PROPOSED JESUIT RESIDENCE IN XITE CAMPUS.  
(MEASURING-34.50 Acres) (details of rev. plot. nos. mentioned above)

VILLAGE:- KALIKAPUR & SALDIH, THANA No:-50.51 (SARAIKELLADIST:- SARAIKELLA KHARSAWAN. OWNER:- P.O. A. LEASEE

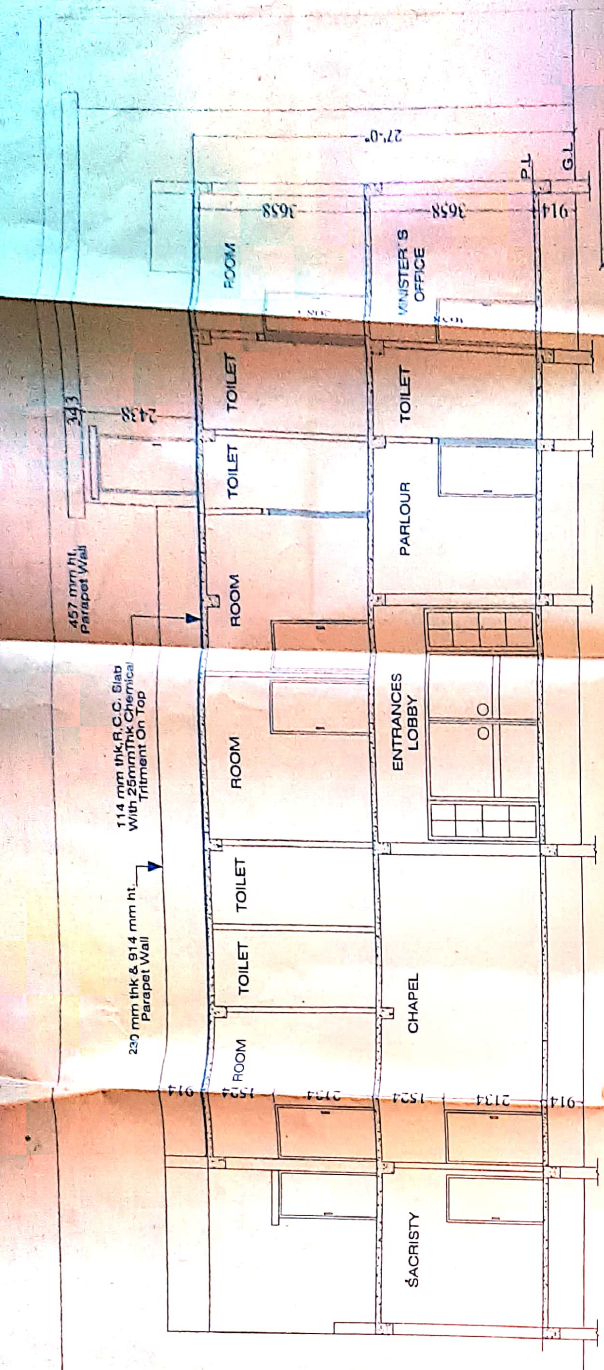

SECTION OF-YY  
SCALE: 1:50

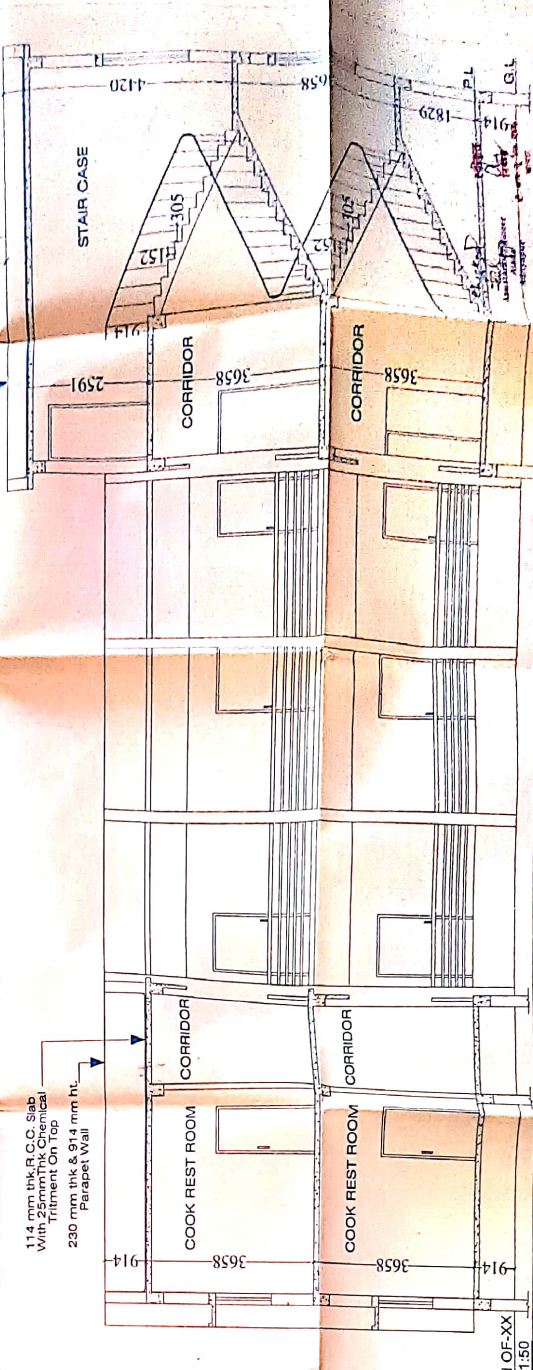

SECTION OF-XX  
SCALE: 1:50

APPROVED

SPL. OFFICER

Secretary cum Director  
XITE, GAMMUDA

OWNER:- P.O. A. LEASEE

SARAIKELLA KHARSAWAN.

SARAIKELLADIST:- SARAIKELLA KHARSAWAN.

OWNER:- P.O. A. LEASEE

Secretary cum Director  
XITE, GAMMUDA

SPL. OFFICER

APPROVED

ARCHITECT

LAWRENCE TRINICK & PILLAI  
B. RAJALAKSHMI  
Reg. No. CE-04-1143

LAWRENCE-KUNJ  
& ASSOCIATES



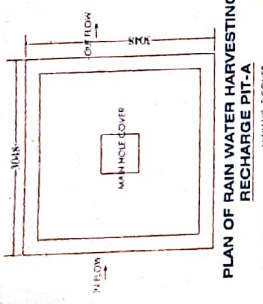

PLAN OF RAIN WATER HARVESTING RECHARGE PIT-A

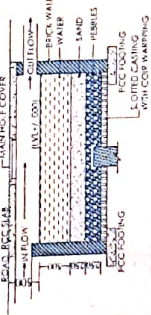

SECTION OF RAIN WATER HARVESTING RECHARGE PIT-A

S.PLOT NO	KHATA NO	AREA - 34.50 ACR
KALIKAPUR 50	1 - P - 43	
	2 - P - 28	
	6 - P - 44	
	7 - P - 44	
	10 - P - 43	
	16 - P - 16	
	18 - P - 42	
	20 - P - 44	
	21 - P - 44	
SALDIH-51	1 - P - 58	

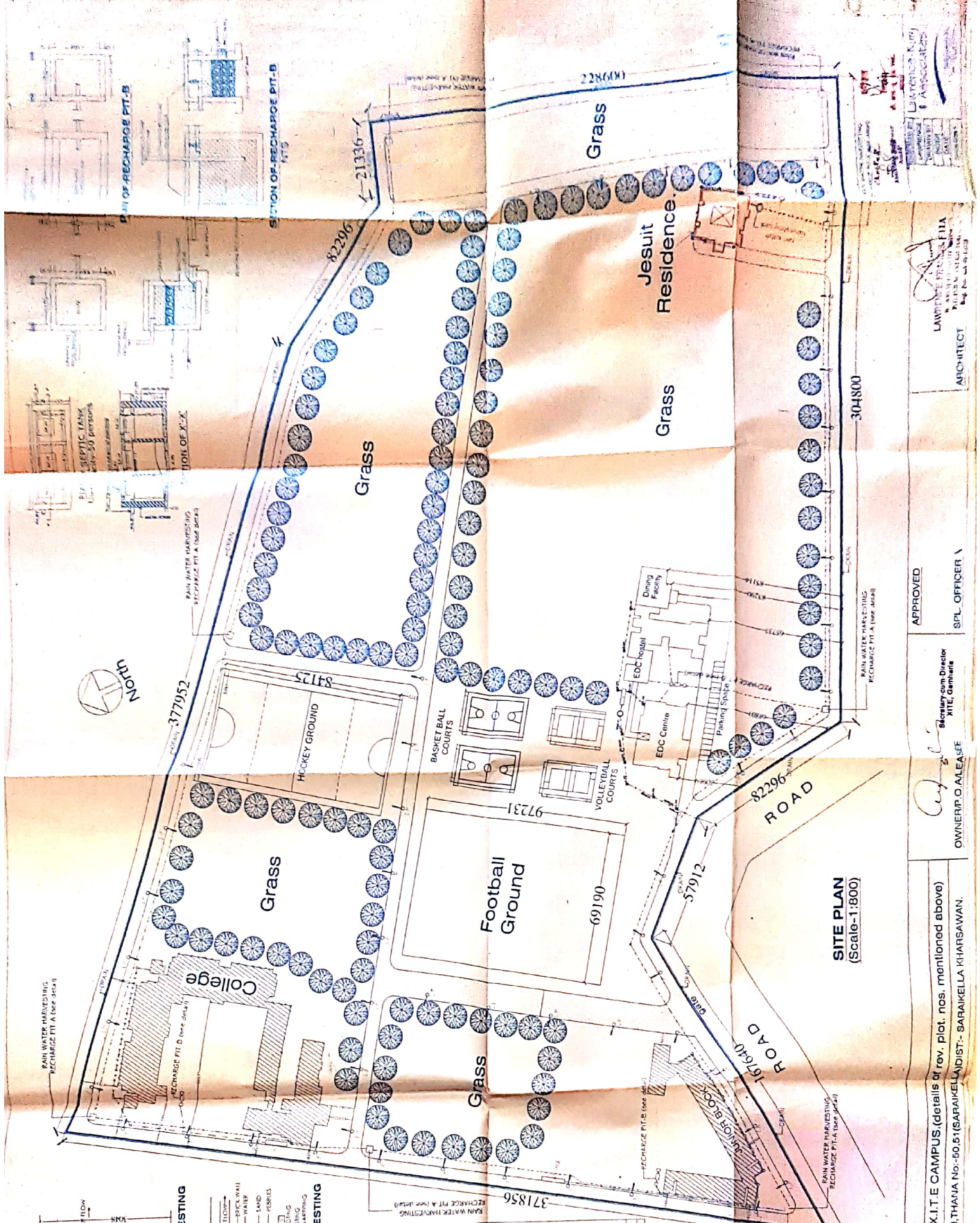

SITE PLAN (Scale-1:800)

SITE PLAN

(MEASURING-34.50 Acres) X.I.T.E CAMPUS, (details of rev. plot. nos. mentioned above)  
 VILLAGE:- KALIKAPUR & SALDIH, THANA NO.-60.51 (SARAIKELLA) DIST:- SARAIKELLA KHARSWAN.

OWNERS: P.O. ALEA SEE

Shri. Suresh Chandra  
 X.I.T.E. GURUKUL

APPROVED  
 SPL OFFICER

ARCHITECT  
 LAWYER P. S. SETHI

आदित्यपुर औद्योगिक क्षेत्र विकास प्राधिकार, आदित्यपुर, जमशेदपुर  
{ Adityapur Industrial Area Planning Standards and Building Bye – Laws 1990  
(Amendment 2006) के तहत भवन प्लान की स्वीकृति }

परमिट नं० :- 905

दिनांक :- 03.8.11

सेवा में,

Fr. E. A. Augustine, S. J.,  
Director, XITE, Gamharia,  
Tata Complex Colpny,  
P. O. – Gamharia,  
PIN – 832108.

विषय : नियंत्रित क्षेत्र के अन्तर्गत नया भवन निर्माण हेतु अनुमति ।

महाराज,

समर्पित भवन प्लान **JESUIT RESIDENCE for XITE, Gamharia** मौजा कालीकापुर एव सालडीह थाना नं०-50, 51 खाता नं०-16, 28, 42, 43, 44, 45, 58 सर्वे प्लॉट नं०- 1(P), 2(P), 6(P), 7(P), 10(P), 52(P), 8/489(P), 9/490(P), 10/491(P), 52/495(P) कुल रकवा=34.50 एकड़ रैयती भूमि भवन निर्माण हेतु भवन प्लान प्रस्तुत किया गया है । याचित राशि रू० 46,471.00 मात्र रसीद संख्या 40341 दिनांक 29.06.2011के द्वारा जमा कर दी गई । अंचल निरीक्षक के द्वारा भी इसे सत्यापित किया गया है। प्रस्तावित भूखण्ड आयडा के नियंत्रण क्षेत्र में अवस्थित है । समर्पित भवन प्लान **JESUIT RESIDENCE – Ground + 1 Floor** के भवन प्लान की स्वीकृति निम्न शर्तों पर दी जा सकती है।

भूखण्ड के संबंध में कोई भी विवाद होने पर पूरी जवाबदेही आवेदक की होगी ।

1. भवन निर्माण में भवन के आगे Open Field पीछे Open Field, तथा अगल-बगल Open Field छोड़कर भवन बनाना होगा। भवन की अधिकतम उँचाई **JESUIT RESIDENT – 08.23 Mt.** से अधिक नहीं होनी चाहिए । निर्माणकर्ता को **Proper Drainage & Sewerage** का प्रावधान स्वयं करना होगा ।
2. आवेदक द्वारा दी गई जानकारी एवं दस्तावेज में अंश भाग की गलत पाये जाने पर भवन प्लान की स्वीकृति रद्द करते हुए आवश्यक कार्रवाई की जाएगी ।
3. स्वीकृत भवन में किसी प्रकार का विचलन भवन निर्माण या उसकी उपयोगिता में मान्य नहीं होगा । किसी भी परिस्थिति में भवन की उँचाई/मंजिल की संख्या में वृद्धि नहीं होगी जब तक उसकी विधिवत स्वीकृति नहीं ली जाएगी । **Ground Coverage – 04.64% Max., FAR – 0.1158.**
4. निर्माण के गुणवत्ता झारखण्ड लोक निर्माण विभाग/भारतीय मानक की विशिष्टियों के अनुरूप होगी । निर्माण कार्य एवं संरचना सही रूपांकण एवं उसकी सुरक्षा का दायित्व संबंधी अनुज्ञप्तिधारी अभियंता के साथ-साथ निर्माणकर्ता पर होगी ।
5. भूखण्ड के सामने चाहरदिवारी का निर्माण कार्य अनिवार्य रूप से भवन उपनियम के अनुसार किया जाएगा ।
6. निर्माणकर्ता को भवन में समुचित जल आपूर्ति की व्यवस्था स्वयं करनी होगी ।
7. Rain Water Harvesting के साथ Ground Water Recharging का प्रावधान सुनिश्चित करना होगा ।
8. **Adityapur Industrial Area Planning Standards and Building Bye – Laws 1990 (Amendment – 2006)** की धारा 2/1 एवं झारखण्ड अपार्टमेंट अधिनियम 2005 के सभी प्रावधानों का पालन करना होगा ।