

कच्ची प्रतिलिपि  
 16.3.93

संख्या 862

①

नाम लेख्यकारीगण पिता का नाम वो वासस्थान आदि - हम लोग श्री कैलाश प्रसाद अग्रवाल पिता श्री विश्वनाथ प्रसाद अग्रवाल जाति अग्रवाल पेशा व्यवसाय, निवास स्थान गिलानपाड़ा, डुमका टाउन थाना सब डिविजन वी रजिस्ट्री ऑफिस डुमका जिला डुमका प्रथम पक्ष।

वो

2. श्री मनोज कुमार अग्रवाल वी श्री मुकेश कुमार अग्रवाल पेशरान श्री कैलाश प्रसाद अग्रवाल जाति अग्रवाल पेशा व्यवसाय आदि निवास स्थान गिलानपाड़ा डुमका टाउन थाना सब डिविजन वी रजिस्ट्री ऑफिस डुमका जिला डुमका द्वितीय पक्ष।

लेख्य प्रकार - पारिवारिक व्यवस्था पत्र (पारसीन डीउ)  
 मालियत जायदाद प्रथम पक्ष - मीठ 60,000 (साठ हजार रुपये मात्र)

-: 2 :-

712

370

P. P. Duke

sent  
by

~~P. P. Duke~~  
sent  
by

~~486 - 107~~

487 - 99  
109

~~161392~~

C

(2)

मालियत आयदाद द्वितीय पक्ष मी 40,000/- (चाळीस हजार  
 रुपया मात्र) वुळ टोरळ मालियत हीनो पक्षों का मी 0  
 100000 (एक लाख) विहित छी कि लेख्यकारी प्रथम पक्ष  
 पिता एवं लेख्यकारी द्वितीय पक्ष उनके पुत्र छै, स्यति  
 लेख्यकारी न० । प्रथम पक्ष की स्वपार्जित स्यति छै एवं  
 उपरोक्त उभय पक्ष गण उक्त स्यति के स्वामी छै, वो आपूसी  
 में मतान्तरण होने के कारण स्यति के प्रबन्ध के  
 संबंध में बिबाद उत्पन्न होने लगी छै। कसबिउ अपने मुम  
 यिनकों दीएर रिस्तेमदों के हस्तक्षेप करने पर स्यति  
 का आपूसी में विभाजन कर लेना छी उचित समझा। कस  
 प्रकार तफ्तील स्यति सूची ये मोताबिक मानयित्र जो कस  
 विभाजन पत्र के साथ संलग्न छै एवं जो सूर्ये हरा रंग से  
 अंकित छै । प्रथम पक्ष श्री केशव प्रसाद अग्रवाल के अंश  
 में मिली। कस प्रकार तफ्तील स्यति सूची की मोताबिक  
 मानयित्र जो इस हलील के साथ संलग्न छै एवं जो सूर्ये  
 लाल रंग से अंकित छै द्वितीय पक्ष गण श्री मनोज कुमार अग्रवाल  
 वी श्री मुकेश कुमार अग्रवाल के अंश में मिली। अतएव मन  
 बुधि वी इन्डिय की स्वस्थ हवा में सुंक्त पारिवारिक  
 स्यति को बांट कर कमलोग अपने अपने को तथा अपने  
 अपने उत्तराधिकारियों को निम्नलिखित संबंधों से आवद्ध  
 करते छै :- १- १- १- १- १- यह कि उक्त अनुबंध के अनुसार प्रत्येक  
 पक्ष अपने अपने अंश के स्यति का पुश्क पुश्क धारणी रहेंगे  
 वी अपने अपने अंश की स्यति पर काबिज रहकर बिना किसी  
 दुसरे पक्ष के हस्तक्षेप के भोग करेंगे। २- यह कि एक पक्ष  
 को दुसरे पक्ष की स्यति से उही प्रकार का शेरकार या संबंध  
 बाकी नहीं रह्य और प्रत्येक पक्ष एक दुसरे पक्ष के सति

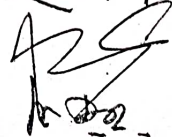
  
 10/10/20

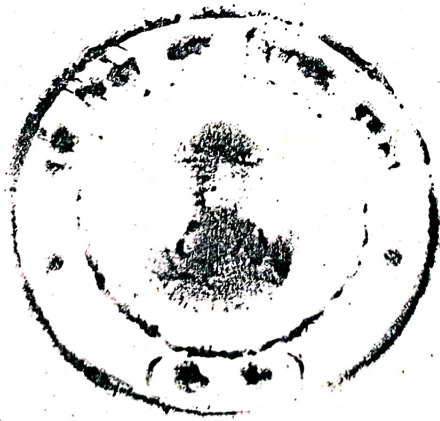

संयुक्त पारिवारिक सभ्यति में अपना अपना खत्व वी अधिकार  
 हस्तांतरित करके मुक्त होता है। 3- यह कि अब प्रत्येक पक्ष  
 को चाहिए कि अपनी अपनी भां की सभ्यति पर काफ़ि वी  
 दखलदार वी रहकर बिना किसी दूसरे पक्ष के हस्तक्षेप  
 के भोग दखल किया करेंगे, तथा इच्छानुसार हान स्थिति  
 भादि करें। 4- यह कि अब प्रत्येक पक्ष को चाहिए कि  
 अपने भां के सभ्यति को लेकर अगैल न्यायलय दुमका में  
 आवेदन पत्र देकर अपना अपना नाम दखिल खासि करवावेंगे  
 एवं वाकिल राजबु भादि नाम से अपने अपने दिया करेंगे। 5-  
 यह कि अब से इस पक्ष को दूसरे पक्ष की सभ्यति से  
 किसी प्रकार का सहा या शरोकार नही रख, यह सभ्यति  
 संच्छ है और हर प्रकार के वार देन से पाक रहें।  
 6- यह कि उभय पक्षों ने जे सभ्यति का आपसी बख़्तार  
 द्वारा सन 1987 ई० में ही कर लिया था, लेकिन किसी कारण  
 वश विभाजन पत्र का-4- पत्र का रजिस्टरी नयी कर  
 सके इसलिये अब विभाजन पत्र का रजिस्टरी करा जाना  
 अत्यंत आवश्यक हो गया है। 6- यह कि वरि विभाजन पत्र  
 प्रथम पक्ष के पास रहेगा वरि प्रकार पढ़ने पर दूसरा पक्ष  
 गण उन्ही बिकर अपना काम करेंगे। 7- यह सब उद्धार  
 कर देकर यह पारिक अस्था पत्र उभय पक्षगण अपनी  
 अपनी ही खुशी से प्रकृतित खख्य मखिख वी हस्ता में  
 रखकर बिना जबर हवाव वी बख़्काव किसी दूसरे के  
 बिख्य दिया जी नमाण रहे तथा समय पर काम आवे।  
 तफरीख सभ्यति सूची ए मौताविक मानयित्र जी कस हस्त  
 के साथ संलग्न है एवं जी सभ्यति हवा वी से अकित  
 है। प्रथम पक्ष की कौलाश तसाह अस्थापनी के असे में

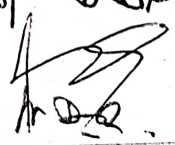

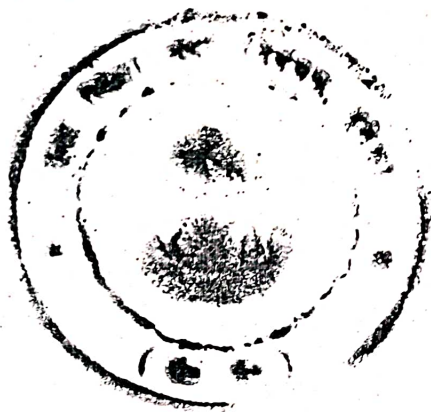

मिनी, तफसिल इक बसोड़ी भूमिरखल भौरो एजेन्सी  
 आइओ सी० क डीलरस जिसेमें पेरोल पम्प भी है वो  
 भी परली बसोड़ी जमीन में कुछ इक वो इकुक बकि  
 मौजा रसिकपुर न० २ तालुक घाट रसिकपुर थाना डुमका  
 तालिा स्व डिविजन वो रजिस्टरी ऑफिस डुमका जिहा  
 डुमका तौजी न० 618 बसोड़ी जमाबंदी न० 41-42-43 वो  
 41/58 वो 43/69 खसरा काग न० 825- वो 826 हीना  
 का अशौ रकवा । नीचा । कडा 6 3/4 चुर खजाना खजाना  
 मोताबिक खसी ग्रह डुमका नगर पालिका क्षेत्र के बहार  
 है किन्तु डुमका नगर विकास प्राधिकार क्षेत्र के अन्तर्गत  
 है जिस्का योद्धी इस प्रकार है । उत्तर- द्वितीय पक्षो का  
 अशौ के सम्पत्ति दृष्टिग- डुमका भागलपुर रोड । प्ल-6 फीट  
 नीज गली । प० - नीज ।

5-

तफसिल सम्पत्ति सूची में मोताबिक मानचित्र जो इस क्षेत्र  
 के साथ संलग्न है, एवं जो बख्श बाब रौ से अंकित है,  
 द्वितीय पक्ष श्री मोज कुमार अग्रवाल वो श्री कुंदेश कुमार  
 अग्रवाल जी के अशौ में मिनी।

तफसिल इक बसोड़ी अराजी परली में कुछ इक इकुक बकि  
 मौजा रसिकपुर न० २ तालुक घाट रसिकपुर थाना डुमका  
 तालिा स्व डिविजन वो रजिस्टरी ऑफिस डुमका जिहा  
 डुमका तौजी न० 618 बसोड़ी जमाबंदी न० 41-42-43 वो  
 41/58 वो 43/69 खसरा काग न० 825, 826, वो 823 का  
 अशौ रकवा 15 क० 12.75 चुर ग्रह डुमका नगर पालिका  
 क्षेत्र के बहार है किन्तु डुमका नगर विकास प्राधिकार क्षेत्र  
 के अन्तर्गत है जो खजाना खजाना मोताबिक खसी जिस्का

*[Handwritten signature]*  
 12.12





चौकड़ इस प्रकार है। उत्तर-पूरबी जमीन दक्षिण-पूरब पक्ष के अर्ध पुरुब - 6 फीट निजगती पश्चिम-नीच इति भाष तारीख 12-3-93 तंकीत की हुवी हलीब के मजनुन को पठ कर लेखकारीओं के मुना दिया Bankoy Beloni Lal Dunder 12.2.93 टंकित मोठ महमुह 12-3-93. Kailash Prasad Agrawal 12.2.93 Manoj Kumar Agrawal 12.3.93 Mukesh Kumar Agrawal 12.2.93. गवाह रमेश लखर सिख दुमका टाउन 92/3/12 गवाह R. A. Singhania Duka. 12.3.93. Kailash Prasad Agrawal 12.2.93 Manoj Kumar Agrawal 12.2.93 Mukesh Kumar Agrawal 12.2.93. Kailash Prasad Agrawal 12.2.93 Manoj Kumar Agrawal 12.2.93 Mukesh Kumar Agrawal 12.2.93. Kailash Prasad Agrawal 12.2.93. Manoj Kumar Agrawal 12.3.93 Mukesh Kumar Agrawal 12.3.93. 377 12/3/93

Non judicial stamps worth Rs. (2120 = 00) Two thousand one hundred twenty only sold to Sri Kailash Prasad Agrawala s/o Sri Bishwanath Pd Agrawala of Gakhpura Duka Town details of stamp is 2000x1 = 2,000/-

60 x 2 = 120/-

2120 = 00

Sd/- P. K. Dubey stamp clerk Duka Treasury. 12/3/93  
 377 12/3/93 Sri K. Pd Agrawala Sd/- P. K. Dubey.  
 12/3/93 stamp clerk Duka Treasury. 377 12/3/93  
 Sri K. Pd Agrawala Sd/- P. K. Dubey 12/3/93 stamp  
 clerk Duka Treasury

*[Handwritten signature]*



Stamps

2000  
60  
60  
2120

Handwritten notes and stamps, including the number 45.

Receipt

ACD 1600 = 00  
KGD 45 = 00  
1645 = 00

Sd/ K. Anwar 12/3/93

Sd/ D. L. Nayak 12/3/93

के. शा. प्रसाद अग्रवाल सि विखग प्रसाद अग्रवाल

गि. शा. प्रसाद अग्रवाल सि. वि. अग्रवाल

Handwritten notes and stamps, including the number 92-2-V3.

Sd/ Kailash Prasad Agrawal 12/3/93

Sd/ K. Anwar 12/3/93

उपरोक्त श्री के. शा. प्रसाद अग्रवाल श्री मनोज कुमार अग्रवाल श्री मुकेश कुमार अग्रवाल सि. वि. प्रसाद अग्रवाल श्री रमेश प्रसाद सि. वि. पिता एवं दुखद घण बाबू जाति नामक पेशा डी. राइटर ने श्री, काएडि इन्डियन स्ट्रॉबेज निष्पादित की हैं।

(17) 22 सि. क. अग्रवाल Kailash Prasad Agrawal 12/3/93

(18) 22 सि. क. अग्रवाल Manoj Kumar Agrawal 12/3/93

(19) 26 सि. क. अग्रवाल Mukesh Kumar Agrawal 12/3/93

Sd/ K. Anwar 12/3/93

प्रतिनिधि

13 गोपाल चाल  
क. वि. अ.  
93-2-V3

पता  
C. Anwar  
क. वि. अ.  
93-2-V3

निष्पादित  
क. वि. अ.  
93-2-V3

Pages one to six with no cutting.

for District Registrar  
Dumka. 16.3.93



PLAN MAP SHOWING PARTITION OF JOINT BASAURI LAND SITUATED  
 MOUZA RASIKPUR NO. 2 P.S. DUMKA SUB DIVISION DUMKA DIST. DUMKA  
 PLOT NO. 826 AND PART PLOT NO 825 AND 823 J.O. No. 41, 42, 43, 44, 58  
 AND 43/59 TOUZI No. 618.

SHOWING THE SHARE OF SRI MONOJ KR AGARWAL AND SRI MUKESH KR AGARWAL  
 S/O SRI KAILASH PD AGARWAL BEARING PLOT NO. 825, 826 AND 823 (PART)

AREA 15KS-12.75 DHS SHOWN IN RED  
 UNIVERSAL AUTO AGENCES I.O.C DELERS PUMP AREA SHOWN IN GREEN AREA

1B-1K-6 $\frac{3}{4}$  DH

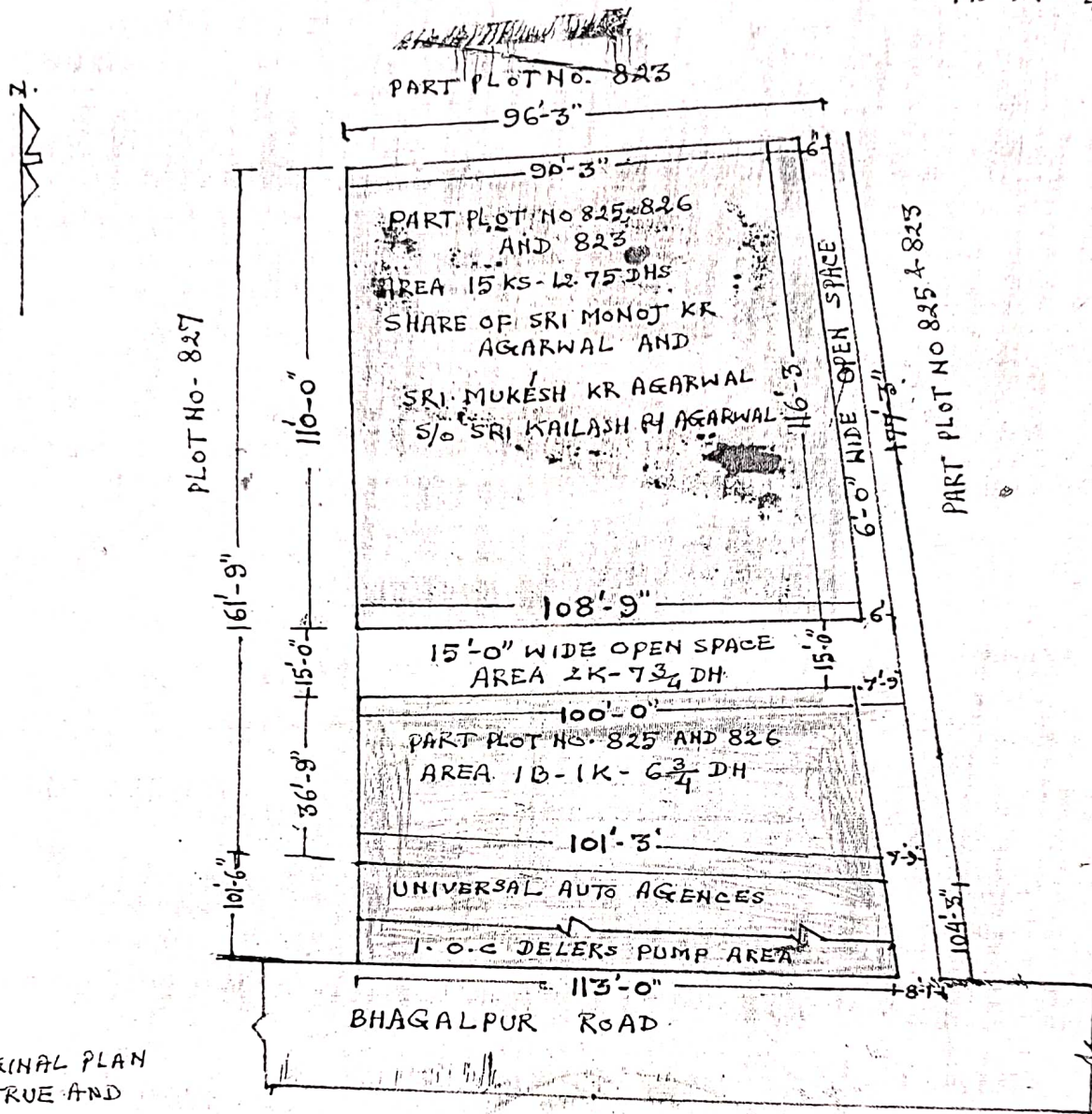

THE ORIGINAL PLAN  
 IS THE TRUE AND  
 EXACT COPY OF  
 DUPLICATE PLAN  
 DRAWN BY :-

Srf M. M. Dey.  
 B.S.C Engr  
 LICENSED ARCHITECT  
 CUM  
 QUANTITY SURVEYOR.

SITE PLAN.  
 SCALE 1" = 32'-0"

Traceed by  
 S. S. Dey  
 9/3/13

True copy

16/3/193

PARGANAS  
 DIVISION - DUMKA  
 DUMKA  
 RASHIKPUR No 2  
 SCALE - 16" = 1 MILE

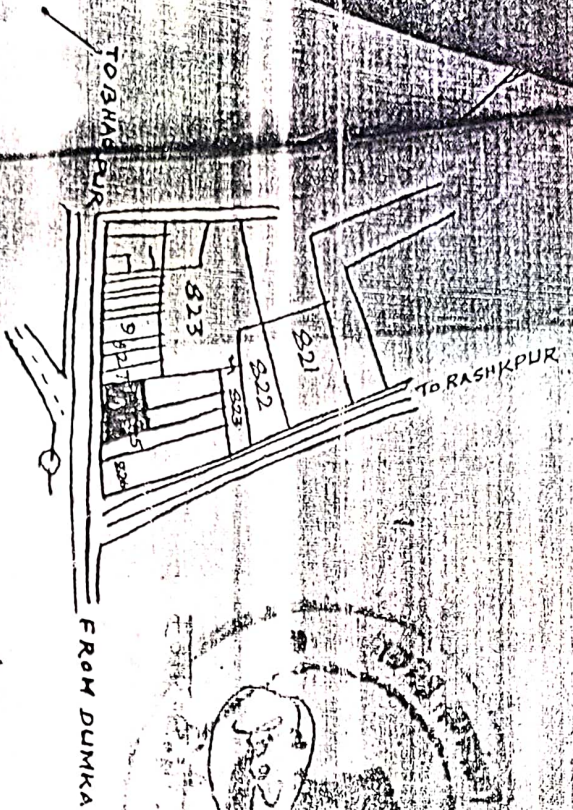

Sri Kailash Prasad Agarwal  
 11/6/97  
 Sri Anam Padmadas Singh  
 11/6/97

Ref. PART OF PLOT No. 825 & 826, THOZ, No. 612  
 I.P. No. 41/33, 41/33, 43/69 AREA: - P-K-D  
 0-15-8  
 HOL. & LAND OF SRIMONJI KR. AGARWAL,  
 SRI MUKESH KR. AGARWAL & SRI  
 KAILASH PRASAD AGARWAL

SITE PLAN OF LAND  
 SCALE - 32'-1"

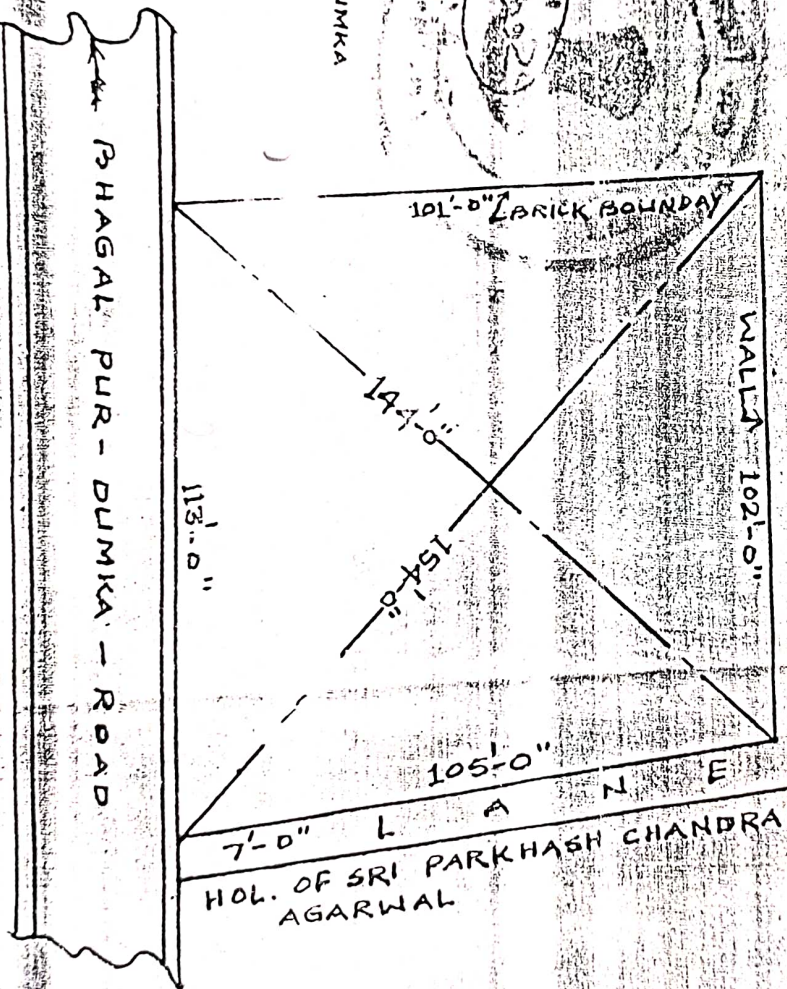

11/6/97  
 11/6/97

11/6/97  
 11/6/97  
 11/6/97