



### Form 1

Maintenance of records Form of Continous Khatian to be maintained by the Anchal Adhikari under Section 3(1)

(See Rule 4)

### Continous Khatian

Anchal- बाघमारा Rev P.S- तोपचांची State of- झारखण्ड Police Station- तोपचांची R.T.No 226 Khata Type रैयती

| खता नम्बर | रैयत का नाम, पिता का नाम एवम जाति  | प्लॉट संख्या | चौहद्दी | ए   | डे    | हे      | लगान  | कैफियत / अभ्युक्ति | भाग वर्तमान/ पृष्ठ संख्या |
|-----------|--|--------------|---------|-----|-------|---------|-------|--------------------|---------------------------|
| 26        | किंकरचन्द्र पाल, पिता-अमरेशवर दत्ता, जाति- गन्धाबनिक एवं खोखनचन्द्र दत्ता वो सपनचन्द्र दत्ता वो तपन चन्द्र दत्ता, पिता- शंकर चन्द्र दत्ता, जाति- गन्धाबनिक | 103          |         | 1 ऐ | 63 डि | 0 हे    | 51.55 |                    | 1 / 26                    |
|           |  | 104          |         | 0 ऐ | 23 डि | 0 हे    |       |                    |                           |
|           |  | 110          |         | 0 ऐ | 3 डि  | 0 हे    |       |                    |                           |
|           |  | 129          |         | 0 ऐ | 14 डि | 0 हे    |       |                    |                           |
|           |  | 157          |         | 0 ऐ | 48 डि | 0 हे    |       |                    |                           |
|           |  | 177          |         | 0 ऐ | 10 डि | 0 हे    |       |                    |                           |
|           |  | 188          |         | 0 ऐ | 62 डि | 0 हे    |       |                    |                           |
|           |  | 194          |         | 0 ऐ | 13 डि | 0 हे    |       |                    |                           |
|           |  | 198          |         | 0 ऐ | 13 डि | 0.77 हे |       |                    |                           |
|           |  | 210          |         | 0 ऐ | 40 डि | 0 हे    |       |                    |                           |
|           |  | 241          |         | 0 ऐ | 30 डि | 0 हे    |       |                    |                           |
|           |  | 243          |         | 0 ऐ | 46 डि | 0 हे    |       |                    |                           |
|           |  | 248          |         | 0 ऐ | 16 डि | 0 हे    |       |                    |                           |
|           |  | 25           |         | 0 ऐ | 20 डि | 0 हे    |       |                    |                           |
|           |  | 26           |         | 0 ऐ | 18 डि | 0 हे    |       |                    |                           |
|           |  | 285          |         | 0 ऐ | 31 डि | 0 हे    |       |                    |                           |
|           |  | 30           |         | 0 ऐ | 10 डि | 0 हे    |       |                    |                           |
|           |  | 308          |         | 0 ऐ | 13 डि | 0 हे    |       |                    |                           |
|           |  | 309          |         | 0 ऐ | 21 डि | 0 हे    |       |                    |                           |
|           |  | 32           |         | 0 ऐ | 10 डि | 0 हे    |       |                    |                           |
|           |  | 328          |         | 2 ऐ | 72 डि | 0 हे    |       |                    |                           |
|           |  | 34           |         | 0 ऐ | 17 डि | 0 हे    |       |                    |                           |

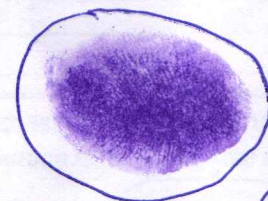

L.T.I  
Girja Devi

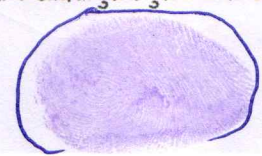

|    |   |         |  |         |          |      |   |   |         |
|----|---|---------|--|---------|----------|------|---|---|---------|
|    |   | 35      |  | 0 ऐ     | 16 डि    | 0 हे |   |   |         |
|    |   | 42      |  | 0 ऐ     | 60 डि    | 0 हे |   |   |         |
|    |   | 71      |  | 0 ऐ     | 25 डि    | 0 हे |   |   |         |
|    |   | 855     |  | 0 ऐ     | 11 डि    | 0 हे |   |   |         |
|    |   | 856     |  | 0 ऐ     | 46 डि    | 0 हे |   |   |         |
|    |   | 859     |  | 0 ऐ     | 38 डि    | 0 हे |   |   |         |
|    |   | 90      |  | 0 ऐ     | 16 डि    | 0 हे |   |   |         |
| 26 | श्री शशी भूषण सिंह , पिता-श्री राजेन्द्र प्रसाद सिंह, जाति- .   | 74      |  | 0 कठा   | 16.5 डि  | 0 हे | 2 | अंचल अधिकारी बाधमारा के दाखिल खारीज केश नम्बर 1176 (111) 2008-09 के अनुसार दर्ज किया जमाबन्दी 56से  | 1 / 399 |
|    |   | 74      |  | 0 कठा   | 16.5 डि  | 0 हे |   |   |         |
| 26 | श्री मती शोभा देवी , पति-श्री गनौर चौधरी, जाति- .   | 855,856 |  | 1.5 कठा | 0 डि     | 0 हे | 1 | अंचल अधिकारी बाधमारा के दाखिल खारीज केश नम्बर 3 (111) 2008-9 के अनुसार दर्ज किया जमाबन्दी 562 से    | 1 / 415 |
|    |   | 855,856 |  | 1.5 कठा | 0 डि     | 0 हे |   |   |         |
| 26 | श्री कृष्ण कुमार सिंह , पिता-श्री ठाकुर प्रसाद सिंह, जाति- .  | 855,856 |  | 4 कठा   | 0 डि     | 0 हे | 2 | अंचल अधिकारी बाधमारा के दाखिल खारीज केश नम्बर 361 (111) 2009-10 के अनुसार दर्ज किया जमाबन्दी 56 से  | 1 / 430 |
| 26 | श्री मति मतीया देवी , पति-श्री रामजी चौहान, जाति- .   | 309     |  | 3 कठा   | 0 छ      | 0 हे | 2 | अंचल अधिकारी बाधमारा के दाखिल खारीज केश नम्बर 359 (111) 2009-10 के अनुसार दर्ज किया जमाबन्दी 189 से | 1 / 436 |
|    |   | 309     |  | 3 कठा   | 0 छ      | 0 हे |   |   |         |
| 26 | श्री मती सुनीता देवी , पति-श्री महेश प्रसाद, जाति- .  | 71,74   |  | 0 कठा   | 4.36 डि  | 0 हे | 2 | अंचल अधिकारी बाधमारा के दाखिल खारीज केश नम्बर 435 (111) 2009-10 के अनुसार दर्ज किया जमाबन्दी 55 से  | 1 / 449 |
| 26 | श्री मती सुनीता देवी , पति-विरेन्द्र प्रसाद गुप्ता, जाति- .   | 71,74   |  | 0 ऐ     | 7.2 डि   | 0 हे | 2 | अंचल अधिकारी बाधमारा के दाखिल खारीज केश नम्बर 430 (111) 2009-10 के अनुसार दर्ज किया जमाबन्दी 55 से  | 1 / 450 |
|    |   | 71,74   |  | 0 ऐ     | 7.2 डि   | 0 हे |   |   |         |
| 26 | श्री मती आरती देवी , पति-श्री संजय प्रसाद, जाति- . एवं श्री मती श्यामा कुमारी , पति-श्री संजय श्रीवास्तव, जाति- . | 855,856 |  | 0 कठा   | 15.89 डि | 0 हे | 5 | अंचल अधिकारी बाधमारा के दाखिल खारीज केश न. 922(111) 2009-10 के अनुसार दर्ज किया जमाबन्दी 56 से      | 1 / 485 |
|    |   | 855,856 |  | 0 कठा   | 15.89 डि | 0 हे |   |   |         |
| 26 | श्री विजय कुमार सिन्हा , पिता-स्व0 राम करण सिंह, जाति- .  | 42      |  | 0 ऐ     | 7.42 डि  | 0 हे | 5 | दा. खा. वाद सं. 180 (111) 2010-11 अ.अ बाधमारा के आदेशानुसार पुराना ज.स. 56 से                       | 1 / 523 |
|    |   | 42      |  |         | 7.42     |      |   |   |         |

  
 L.T.I  
 Chhaya Devi



|    |   |     | 0 ऐ   | डि       | 0 हे |   | घटाकर दर्ज किया  |         |
|----|---|-----|-------|----------|------|---|--|---------|
| 26 | श्री चन्दन सिंह , पिता-यु0 पी सिंह, जाति- .                     | 42  | 0 कठा | 7.42 डि  | 0 हे | 5 | दा. खा. वाद स. 172 (111) 2010-11 अ.अ. बाधमारा के आदेशानुसार दर्ज किया गया                              | 1 / 544 |
| 26 | श्रीमति बबिता देवी , पति-श्री सहरेन्द्र कु0 सिंह, जाति- .       | 42  | 0 ऐ   | 9.9 डि   | 0 हे | 4 | अं0 अ0 वाघमारा के दा0 खा0 मु0 न0 640 (3) 2013-14 के अनुसार ज0 स0 182 से रकवा लागान घटाकर दर्ज किया गया | 1 / 711 |
| 26 | SMT. PRAMILA DEVI , पति-SRI NARESH PRASAD SINGH, जाति- भुमीहार  | 198 | 0 ऐ   | 12.66 डि | 0 हे | 8 | नामान्तरण मुकदमा संख्या 445/2018 - 2019  | 2 / 22  |
|    |   | 198 | 0 ऐ   | 12.66 डि | 0 हे |   |  |         |
| 26 | SMT. PRITY KUMARI , पिता-SRI NARESH PRASAD SINGH, जाति- भुमीहार | 198 | 0 ऐ   | 4.95 डि  | 0 हे | 3 | नामान्तरण मुकदमा संख्या 447/2018 - 2019  | 2 / 23  |
| 26 | SMT. DEEPIKA PRIYADARSHI , पति-SRI AVIN KUMAR, जाति- भुमीहार    | 198 | 0 ऐ   | 4.94 डि  | 0 हे | 3 | नामान्तरण मुकदमा संख्या 451/2018 - 2019  | 2 / 24  |
| 26 | GIRJA DEVI , ---BIREDRA BELDAR, जाति- --                        | 198 | 0 ऐ   | 4.12 डि  | 0 हे | 2 | नामान्तरण मुकदमा संख्या 565/2019 - 2020  | 2 / 86  |
| 26 | ममता देवी , पति-सुभाष प्रसाद वर्णवाल , जाति- --                 | 42  | 0 ऐ   | 7.84 डि  | 0 हे | 4 | दाखिल खारिज केस स०- 669(III)2008-09  | 2 / 94  |
| 26 | SRIMATI LAXMI DEVI , पति-KUNDAN KUMAR, जाति- --                 | 198 | 0 ऐ   | 4.95 डि  | 0 हे | 4 | नामान्तरण मुकदमा संख्या 3345/2019 - 2020   | 3 / 57  |

यह एक कंप्यूटर जनित प्रति है

12/19/2020

यह प्रपत्र केवल प्रार्थी की जानकारी के लिए है

इसका उपयोग किसी भी न्यायालय में साक्ष्य के रूप में नहीं किया जा सकता है।

किसी भी प्रकार की अशुद्धियों के लिए सम्बन्धित अंचलाधिकारी से संपर्क करें।

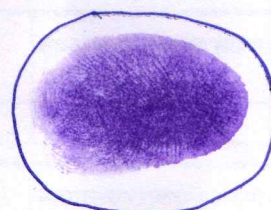

L.T.I  
Girja Devi





### Form 1

Maintenance of records Form of Continuous Khatian to be maintained by the Anchal Adhikari under Section 3(1)

(See Rule 4)

### Continuous Khatian

Anchal- बाघमारा Rev P.S- तोपचांची State of- झारखण्ड Police Station- तोपचांची R.T.No 226 Khata Type रैयती

| खाता नम्बर | रैयत का नाम, पिता का नाम एवम जाति   | प्लॉट संख्या | चौहद्दी | ए   | डे      | हे   | लगान | कैफियत / अभ्युक्ति                      | भाग वर्तमान/ पृष्ठ संख्या |
|------------|---|--------------|---------|-----|---------|------|------|---|---------------------------|
| 21         | करालीपदो दत्तो वो खुदीरामदत्तो वो फटीक चन्द्र दत्तो वो सुनील चन्द्र दत्तो वो रविन्द्र दत्तो , पिता-दलगोविन्द दत्तो, जाति- गन्धाबनिक   | 1161         |         | 0 ऐ | 14 डि   | 0 हे | 1.78 |   | 1 / 21                    |
|            |   | 197          |         | 0 ऐ | 0 डि    | 0 हे |      |   |                           |
|            |   | 203          |         | 0 ऐ | 5.88 डि | 0 हे |      |   |                           |
|            |   | 238          |         | 0 ऐ | 1.44 डि | 0 हे |      |   |                           |
|            |   | 249          |         | 0 ऐ | 4.16 डि | 0 हे |      |   |                           |
|            |   | 257          |         | 0 ऐ | 5.9 डि  | 0 हे |      |   |                           |
|            |   | 645          |         | 0 ऐ | 12 डि   | 0 हे |      |   |                           |
|            |   | 651          |         | 0 ऐ | 10 डि   | 0 हे |      |   |                           |
|            |   | 827          |         | 0 ऐ | 4 डि    | 0 हे |      |   |                           |
|            |   | 829          |         | 0 ऐ | 3 डि    | 0 हे |      |   |                           |
|            |   | 840          |         | 0 ऐ | 0 डि    | 0 हे |      |   |                           |
|            |   | 99           |         | 0 ऐ | 33 डि   | 0 हे |      |   |                           |
| 21         | Khudiram Dutta , Fatik chandra Dutta , Rabindranath Dutta , Sunil kumar Dutta , पिता-Late Dalgovind dutta, जाति- -- एवं Ashok kumar Dutta , पिता-Late Karalipad Dutta, जाति- -- | 196          |         | 0 ऐ | 12 डि   | 0 हे | 6    | Mutation case No- 1258(III)2016-17      | 1 / 745                   |
|            |   | 197          |         | 0 ऐ | 18 डि   | 0 हे |      |   |                           |
| 21         | Smt Urmila Gope , पति-Sri Nimai Gope, जाति- गोवाला  | 249          |         | 0 ऐ | 6.85 डि | 0 हे | 3    | नामान्तरण मुकदमा संख्या 392/2017 - 2018 | 2 / 2                     |
| 21         | SMT. NILMANI KUMARI , पति-SRI SANDEEP KUMAR JHA, जाति- ब्रह्मण  | 197          |         | 0 ऐ | 8.25 डि | 0 हे | 5    | नामान्तरण मुकदमा संख्या 434/2018 - 2019 | 2 / 19                    |

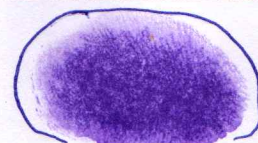

L.T.P  
Ganga Devi



|    |  |     |     |            |      |   |   |        |
|----|--|-----|-----|------------|------|---|---|--------|
| 21 | SRI PARSHU RAM ROY , पिता-<br>VIKRAM ROY, जाति- भुमीहार                      | 197 | 0 ऐ | 4.95<br>डि | 0 हे | 3 | नामान्तरण मुकदमा संख्या 435/2018 -<br>2019  | 2 / 20 |
| 21 | DEVKALIYA DEVI , पति-RAMRAJ<br>CHOUHAN, जाति- बेलदार                         | 840 | 0 ऐ | 5 डि       | 0 हे | 4 | नामान्तरण मुकदमा संख्या 734/2018 -<br>2019  | 2 / 49 |
| 21 | NUTAN DUTTA , ---LATE<br>SHIRKUMAR DUTTA, जाति- ----                         | 238 | 0 ऐ | 5.57<br>डि | 0 हे | 4 | नामान्तरण मुकदमा संख्या 2566/2018 -<br>2019 | 2 / 64 |
|    |  | 238 | 0 ऐ | 5.57<br>डि | 0 हे |   |   |        |
| 21 | Swapna Chakraborty , पिता-Late Nirmal<br>Chandra Chakraborty, जाति- ब्राह्मण | 257 | 0 ऐ | 4.13<br>डि | 0 हे | 2 | नामान्तरण मुकदमा संख्या 2008/2018 -<br>2019 | 2 / 69 |
| 21 | हेमा चौधरी , पति-श्रीराम चौधरी , जाति-<br>भुमीहार ब्राह्मण                   | 238 | 0 ऐ | 7.44<br>डि | 0 हे | 4 | नामान्तरण मुकदमा संख्या 1449/2019 -<br>2020 | 3 / 12 |
| 21 | SANDHYA KUMARI , पति-SHYAM<br>NARAYAN SINHA, जाति- कुरमी                     | 197 | 0 ऐ | 3 डि       | 0 हे | 2 | नामान्तरण मुकदमा संख्या 1443/2019 -<br>2020 | 3 / 13 |
| 21 | DIPALI DUTTA , पति-SUKUMAR<br>DUTTA, जाति- --                                | 238 | 0 ऐ | 3.3<br>डि  | 0 हे | 6 | नामान्तरण मुकदमा संख्या 1914/2019 -<br>2020 | 3 / 34 |
|    |  | 238 | 0 ऐ | 8.25<br>डि | 0 हे |   |   |        |

यह एक कंप्यूटर जनित प्रति है

12/19/2020

यह प्रपत्र केवल प्रार्थी की जानकारी के लिए है

इसका उपयोग किसी भी न्यायालय में साक्ष्य के रूप में नहीं किया जा सकता है।

किसी भी प्रकार की अशुद्धियों के लिए सम्बन्धित अंचलाधिकारी से संपर्क करें।



L. T. I  
Girja Devi