

PROPOSED RESIDENTIAL BUILDING PLAN OF SRI PRAVIN KUMAR SINGH
 S/O LATE BRAHMDEO SINGH AT -MOUZA-HESABATU , P.S- BALIDIH NO-22
 KHATA NO- 04, PLOT NO-630 AREA-05 DECIMAL , DISTT -BOKARO JHARKHAND

SITE PLAN

ORIGINAL FOLIO NOT AVAILABLE

ORIGINAL FOLIO NOT AVAILABLE

प्रतिलिपि के लिए आवेदन की तारीख Date of Application for the copy	स्वाम्य और फोलियों की अपेक्षित संख्या सूचित करने की निश्चित तारीख Date fixed for notifying the requisite number of stamps and folios	अपेक्षित स्वाम्य और फोलियों देने की तारीख Date of delivery of the requisits stamp and folios	ता दि	प्रतिलिपि के लिए आवेदन की तारीख Date of Application for the copy	स्वाम्य और फोलियों की अपेक्षित संख्या सूचित करने की निश्चित तारीख Date fixed for notifying the requisite number of stamps and folios	अपेक्षित स्वाम्य और फोलियों देने की तारीख Date of delivery of the requisits stamp and folios	तारीख, जबकि दे लिए प्रतिलिपि तैयार Date on which the copy was read for delivery
							
							



Customers Khatian
Thane-
बुझा-जरीयह
Parsons
परजाना-जोला
Marda (No. and Mard)
मोजा (नम्बर वी नाम) देखा नातु नम्बर २२

Number in Khasat
नम्बर खेत- ३
Name of landlond
खाना चाने वारी का नाम - खुला गहरी-

४ खुला गहरी वलय जीथा
Thane कोस अंस हाकीन
Thane -
दि राशारा
६३० रु नुंजाल काडी
नुं टाड खुला गहरी
फ टाड फकीर गहरी

नरीका १ खुदकदी टांडरी २६ - २६ -
टाड

परदा लकड़ी बकबरी गा लीग
खेत नम्बर १ नी लाह बकबरी
खुला गहरी वलय कोस
अंस हाकीन देह -

Record of Right finaly framed
and published under section 86, 121
of Chotanagpur Tenancy Act 190

अखिलेश्वर
चोटा नागपुर
प्रतिलिपि

अखिलेश्वर
चोटा नागपुर
प्रतिलिपि

SD
Settlement Officer
Chotanagpur Division

प्रमाणित किया जाता है कि
यह एक सच्ची प्रतिलिपि है।
11/06/21
प्रशासकी अखिलेश्वर
जिला अखिलेश्वर
कोशी

Part Plan of land in Mouza - Hesabatlu, Thana - Balidih, Thana -
 22, Sub-Registry office - Chas, Dist - Bokaro.
 Scale - 1" = 330' - Feet.

Vendari:- 1) Sakin Ansari s/o - Sekhawat Ansari, 2) Hasim Ansari, s/o
 Sahid Ansari, AT - Hesabatlu, P.S - Balidih, Dist - Bokaro.

Vendee:- Praveen Kumar Singh, s/o - Brahmdeo Singh, AT - Rajendrana-
 gan - Hesabatlu, P.S - Balidih, Dist - Bokaro.

Schedule of Land 'A' Atak Area - 05 - Decimal.
 Sal land showing The red colour.

Khalano	Plot no	Area -
	630 -	05 - Dec,

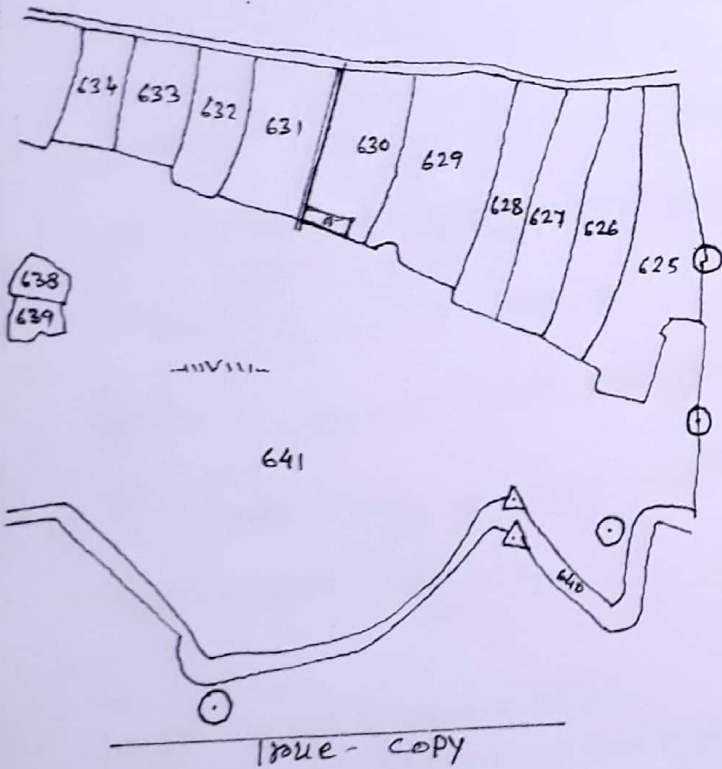

This land map not for scale.

→ Survey Road → → →



14'-0" - wide common Road

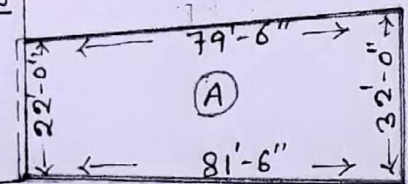

Traced by
 Kedar Nath Mahato (Amin)
 AT+P.O - Koro Koro,
 Dist - Purulia - (W.B.)
 10/03/2021