

18/7/0

20th 2000 91111

328 1831

100Rs.



Handwritten text in blue ink, partially obscured by a red stamp. It appears to be a legal notice or a record of a transaction, mentioning names and dates.

Handwritten text in red ink, possibly a signature or a date, written across the top right of the stamp area.

Handwritten signature in red ink and the date '9-6-97' below it.

Vertical handwritten text 'Raj Bahadur' and a date '9.6.97'. Below it is a blue circular stamp with the text 'Under Stamp Act' and 'Municipal Act'.

Handwritten list of items and amounts in red ink:

- भूमि
- 12000
- 1000
- 3600

लेखकः श्री राज बाबू साव पिल स्व. दिवस साव साव आदि देवी प्रेम रखे - साकस जो जो बदागर भाग बादागर गजब बाबादा -

Handwritten list of items and amounts in red ink:

- 256-00
- 250
- 914
- 3.444
- 259.444

लेखकः श्री गती बांसु देवी प्रति - श्री प्रदिप बाबादा आदि देवी प्रेम गृहणी साकस - जो जो - खैरको - बाबा प्रेम बादा गजब जो कारो हाव साकस बादा बाबादा जो जो बदाखरणी बाबा बादा बाबादा गजब बाबादा -

गजब पत्र (Sale deed)

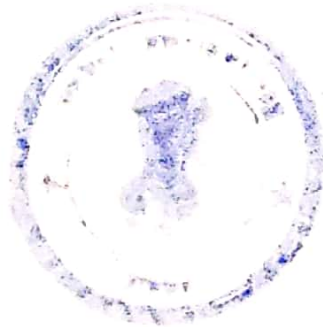
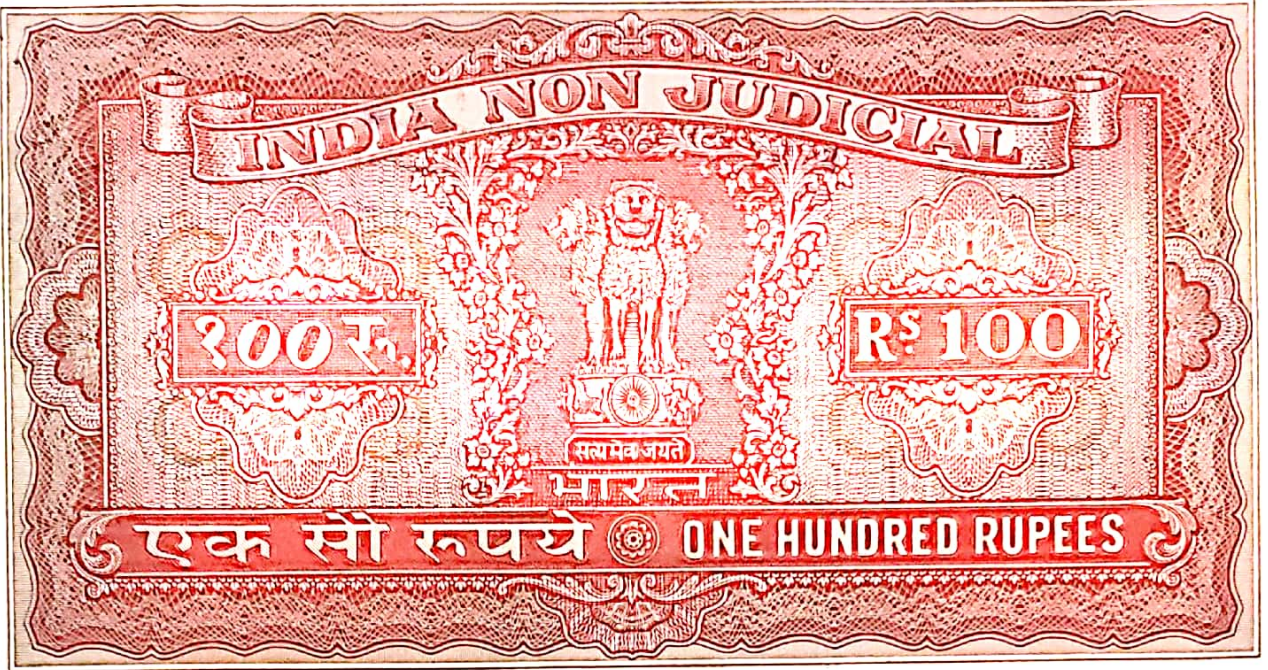

Rambhagwan
9.6.97

सम्पत्ति का मूल्य - ३०००) तीन हजार
रुपये।

बादमास गौण के अन्तर् - ३ उत्तम मास।

सम्पत्ति का गुणवत्ता - पचास पैसे

अथवा अधिक बादमास

आधिक पञ्च सहस्र

तक सर्व सम्पत्ति अधिक
पञ्च सहस्र पञ्च सहस्र पञ्च सहस्र

सम्पत्ति बादमास गौण के अन्तर् मेरा

सम्पत्ति अधिक सर्व सम्पत्ति
का पञ्च सहस्र है।

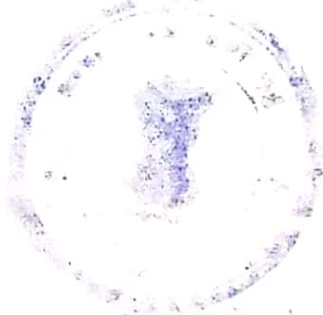

Rambh 900.500
9.6.97

उपरोक्त देना आरक्षण हेतु एवं जोर चीफ
जाग जो सतत जाग गुणों का रक्षण करता
है जिन्हा परा का विरुद्ध है। उक्त तपस्वी
बशीर परम जोर चीफ जाग से परा पाडया
दिए हुं है उक्त उक्त पाडया से बना (नोट
५०२२ उल्लेख है।

युक्त विप्रद पत्र का बिकराना यह है कि -
समीक्षा शिव स्वयं काय। हमको रजपते श्री -
परुरह होने पर उपरोक्त तपस्वी बशीर
परमो वियने के निर्देशानुसार विप्रद -
उक्त आपने स्वयं करने के निर्देशानुसार
हुं इन्हा तपे उपरोक्त तपस्वी बशीर परमो
का सतत उचित सतत व सुख ३०००) तप
दृष्टा रजपते श्री विप्रद हो। उपरोक्त -
उक्त रजपते हमने श्रीका उपरोक्त तपस्वी
बशीर



Serial No. 500500
9.6.97

पञ्जीक आपको दान में केवल का दुकान में सदा
 के लिए बिना स्वयं दुकान तथा आप जो बिजनेस
 पञ्जीक पर दुकानों पर दान उन्हे दिये करि
 को जो दान आपका को बिजनेस प्रकाश का दुकान
 उन्हे उन्हे दान को यस्तु दान करने से सम्मान
 सम्मान आपने दान को काबुल मुहलकी व
 गंधु होजा। बिजनेस पञ्जीक में आप बिजनेस
 से आपने बिजनेस इन्धन से स्वयं देखते में दान
 दान का दान पर दान प्रकाश को दान, बिजनेस का दान
 बिजनेस का दान को दान देखते करते रहे दान
 बिजनेस का दान द्वारा दान बिजनेस को दान
 सब प्रकाश को दान को दान पर दान में
 पर दान से पुनः पुनः के दान उन्हे को
 बिजनेस दान देखते करते रहे दान में दान दान
 वरिष्ठ से बिजनेस प्रकाश को दान, दान को दान
 आपने दान का सम्मान है दान को दान है दान
 से काबुल मुहलकी व गंधु होजा। बिजनेस
 पञ्जीक का दान दान दान दान दान गुणशि -
 बिजनेस दान को दान दान दान दान बिजनेस
 दान से दान दान दान दान दान दान
 दान गुणशि का दान दान दान दान -
 दान दान



Rambhadrans
9-6-97

हमने प्रतिज्ञा कराय है की विप्राप्यजो
 जेन श्याम दरवणि है। स्वने दरवणि जेन करी प्रवासा
 शारुति है चिकरी प्रवासा का वापस करी है अमुना
 चिकीप उगळर जे वेया अजा करी प्रवासा करवने
 करने जे उपापनी न बाबा विप्रा को हो दुरात-
 दगाश वरिश जे उपापनी जे रवे का पुरा पुरा
 दले पुरी के शान दरवणे दिगने जे बाबा उहेगा
 अतः श्याम विप्रा कुम रुपने पापा स्वकर
 शरीर जे सरति जे उपापनी उपापनी मरु-
 विप्राप्य सजा करी कन की सजाप
 पात्र करी है है दिवाप दीपाप दीपगने।

पत्र को दोगले पीडपा ~~शैरवण~~
 स्यापः श्री अगबिन्दु ~~श्री अगबिन्दु~~
 श्री ५५ बखार २

इरगादे ~~इरगादे मडला~~
 १/६/९७ सा. १३/ पाणे डीए-

~~शिव नारायण मीठी~~
 सा. १३/ पाणे डीए
 ✓-६-१६

महाराष्ट्र पोस्टाधिकार विभाग

RPD
पोस्टाधिकार कार्यालय
मुंबई

SI No. 2089 Sold on 11/6/97

Sold to: Sanyal - Mrs. Sanyal
B. V. Sanyal

Value Rs. 20

Through

Part of Stamp No. 2089

Ananda Kulkarni
S. V. Dhanbad
L. No-16/1971.72



9.6.97

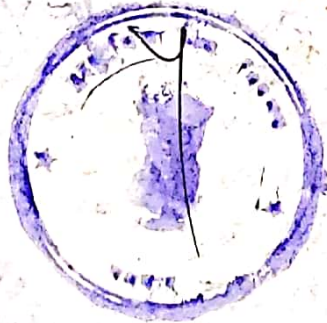

9317197

23
505.0 508
1831
9317197
1997

विवरण :- श्री राम भजु साव पिता स्व. हिरालाल साव साकिम
 गांव + पो. - बावभारा वाना - बावभारा जिला
 चणवाड़

प्रेमा :- श्रीमती संजु देवी वाने श्री प्रदिप नाथक साकिम
 गांव + पो. - खेतकी वाना - पेटवाड जिला -
 जोकारो

जमीन का विवरण :-

मौजा - बावभारा चणवाड़ - 78
 खेती जो. - 7
 खेत जो. - 28
 जिला - चणवाड़
 जमीन का क्षेत्रफल - 3 डि.

करीब का जमीन
 सादर

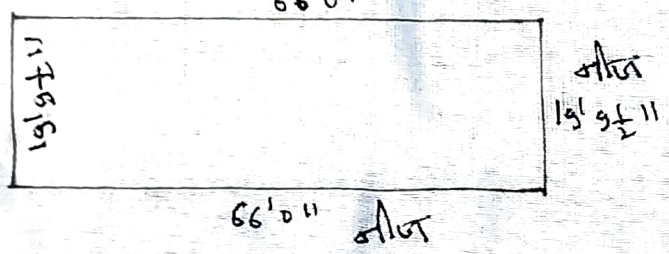

Chouhadri (चौहद्री)
 उत्तर - जीज
 दक्षिण - जीज
 पूर - जीज
 पश्चिम - 21'2" 1/2' 1/2' 1/2' 1/2' जीज
 क्षेत्र - पंचम कुम्हार

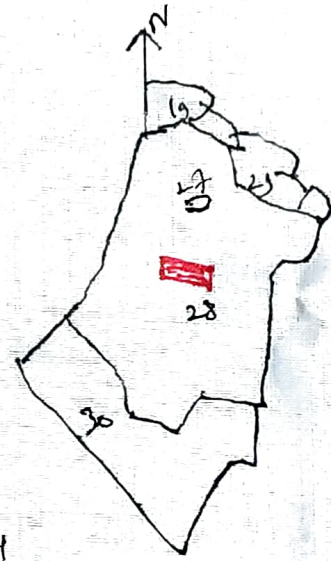

पंचमाना - 16 गुंथा = 1 मातुल