

A Part plan of Mouza - Khamarbendi  
 , Thana No. 91, P.S. - Chas (M) Dist.  
 Bokaro, (Jharkhand)

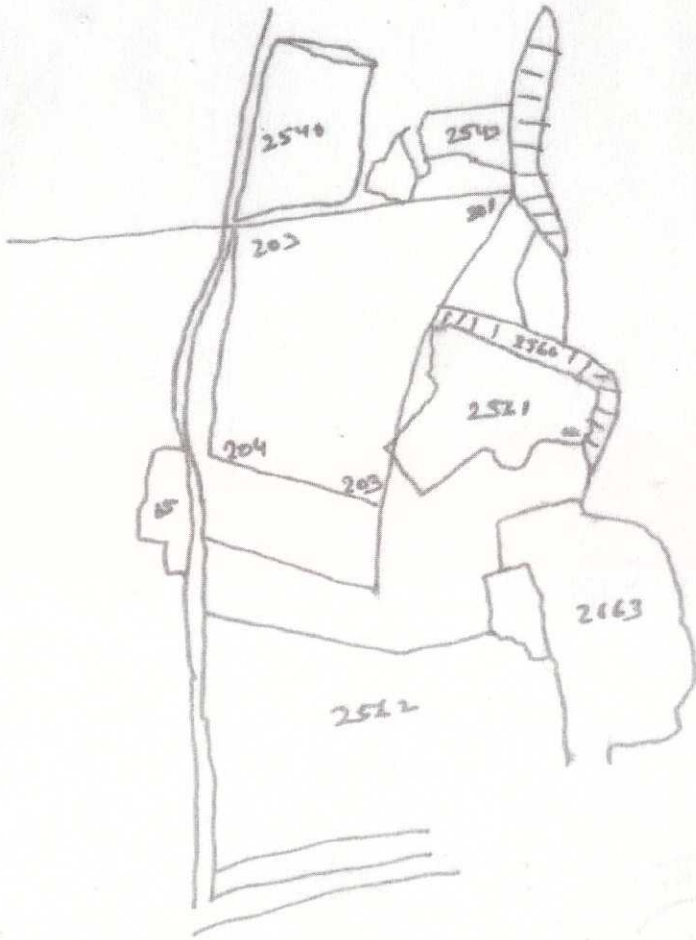

Scale- 1"=330'

Schedule of Land mark		LD-2	
Khata No.	Plote No.	Out of Area	
		A	D
134	2561	-	2.87Dec
Total Area - 2.87Dec.			

दाता :- श्रीमती पुष्पा अग्रवाल पति -  
 श्री सुरेश कुमार अग्रवाल निवास स्थान -  
 बाईपास रोड चस, पोस्ट वो थाना - चस  
 जिला - बोकारो झारखण्ड के तरफ से  
 आम मुख्तार प्राप्त प्रतिनिधी श्री जवाहर  
 लाल माहथा पिता स्व० हर्षलाल माहथा  
 निवास स्थान - ग्राम वो पोस्ट - खमारबेन्दी  
 थाना - चस मु०, जिला - बोकारो  
 (झारखण्ड)।

ग्रहिता :- श्री प्रेम प्रकाश मिश्रा पिता -  
 श्री उपेन्द्र मिश्रा, निवास स्थान - उत्तरी  
 तौतरी, पोस्ट - तौतरी, थाना- जरीडीह  
 जिला - बोकारो (झारखण्ड)

Part of Same Plot	5	25'-0"	25'-0"	5	Part of Same Plot
	LD-2				

20ft wide Road

✓ Prem Prakash Mishra.

Talwar Lal Mishra  
 11/11/2012

1/11/2012  
 Prem Prakash Mishra